

**INFORME SOBRE EL RENDIMIENTO DE LAS
TITULACIONES ACTUALMENTE VIGENTES.
CURSOS 2002 A 2005
(ANÁLISIS DESCRIPTIVO)**



**Enrique Moreno González
Director Técnico de Calidad**

ÍNDICE

1. INTRODUCCIÓN.....	5
2. ANÁLISIS POR TITULACIONES	7
2.1 Evolución de la Matrícula.....	7
2.2 Índices de Eficiencia	8
2.3 Tasa de Éxito	11
2.4 Indicador de presentación a pruebas de evaluación del aprendizaje.....	14
2.5 Indicadores sobre la estructura de los créditos matriculados.....	16
2.5.1 Proporción créditos convalidados frente a matriculados	16
2.5.2 Proporción créditos convalidados frente a superados	18
3. RENDIMIENTO POR ASIGNATURAS.....	21
3.1 Introducción.....	21
3.2 Tablas resumen por asignaturas para cada titulación	24
3.2.1 ADMINISTRACIÓN Y DIRECCIÓN DE EMPRESAS	24
3.2.1.1 TABLAS RESUMEN: TASAS, RATIOS Y ASIGNATURAS	24
Tabla 3.2.1.1 Eficiencia.....	24
Tabla 3.2.1.2 Éxito	25
Tabla 3.2.1.3 Presentados/Matriculados	26
Tabla 3.2.1.4 Convalidados/Matriculados	27
Tabla 3.2.1.5 Convalidados/Superados.....	28
Tabla 3.2.1.6 Tasas y ratios por asignatura y curso académico	29
3.2.2 ANTROPOLOGÍA SOCIAL Y CULTURAL.....	40
3.2.2.1 TABLAS RESUMEN: TASAS, RATIOS Y ASIGNATURAS	40
Tabla 3.2.2.1 Eficiencia.....	40
Tabla 3.2.2.2 Éxito	41
Tabla 3.2.2.3 Presentados/Matriculados	42
Tabla 3.2.2.4 Convalidados/Matriculados.....	43
Tabla 3.2.2.5 Convalidados/Superados.....	44
Tabla 3.2.2.6 Tasas y ratios por asignatura y curso académico	45
3.2.3 CIENCIAS AMBIENTALES	47
3.2.3.1 TABLAS RESUMEN: TASAS, RATIOS Y ASIGNATURAS	47
Tabla 3.2.3.1 Eficiencia.....	47
Tabla 3.2.3.2 Éxito	48
Tabla 3.2.3.3 Presentados/Matriculados	49
Tabla 3.2.3.4 Convalidados/Matriculados.....	50
Tabla 3.2.3.5 Convalidados/Superados.....	51
Tabla 3.2.3.6 Tasas y ratios por asignatura y curso académico	52
3.2.4 CIENCIAS FÍSICAS	53
3.2.4.1 TABLAS RESUMEN: TASAS, RATIOS Y ASIGNATURAS	53
Tabla 3.2.4.1 Eficiencia.....	53
Tabla 3.2.4.2 Éxito	54
Tabla 3.2.4.3 Presentados/Matriculados	55
Tabla 3.2.4.4 Convalidados/Matriculados.....	56
Tabla 3.2.4.5 Convalidados/Superados.....	57
Tabla 3.2.4.6 Tasas y ratios por asignatura y curso académico	58
3.2.5 CIENCIAS MATEMÁTICAS	65
3.2.5.1 TABLAS RESUMEN: TASAS, RATIOS Y ASIGNATURAS	65
Tabla 3.2.5.1 Eficiencia.....	65
Tabla 3.2.5.2 Éxito	66
Tabla 3.2.5.3 Presentados/Matriculados	67
Tabla 3.2.5.4 Convalidados/Matriculados.....	68
Tabla 3.2.5.5 Convalidados/Superados.....	69
Tabla 3.2.5.6 Tasas y ratios por asignatura y curso académico	70
3.2.6 CIENCIAS POLÍTICAS.....	75
3.2.6.1 TABLAS RESUMEN: TASAS, RATIOS Y ASIGNATURAS	75
Tabla 3.2.6.1 Eficiencia.....	75
Tabla 3.2.6.2 Éxito	76
Tabla 3.2.6.3 Presentados/Matriculados	77
Tabla 3.2.6.4 Convalidados/Matriculados.....	78

Tabla 3.2.6.5 Convalidados/Superados.....	79
Tabla 3.2.6.6 Tasas y ratios por asignatura y curso académico	80
3.2.7 CIENCIAS QUÍMICAS.....	86
3.2.7.1 TABLAS RESUMEN: TASAS, RATIOS Y ASIGNATURAS	86
Tabla 3.2.7.1 Eficiencia.....	86
Tabla 3.2.7.2 Éxito	87
Tabla 3.2.7.3 Presentados/Matriculados	88
Tabla 3.2.7.4 Convalidados/Matriculados.....	89
Tabla 3.2.7.5 Convalidados/Superados.....	90
Tabla 3.2.7.6 Tasas y ratios por asignatura y curso académico	91
3.2.8 DERECHO.....	97
3.2.8.1 TABLAS RESUMEN: TASAS, RATIOS Y ASIGNATURAS	97
Tabla 3.2.8.1 Eficiencia.....	97
Tabla 3.2.8.2 Éxito	98
Tabla 3.2.8.3 Presentados/Matriculados	99
Tabla 3.2.8.4 Convalidados/Matriculados.....	100
Tabla 3.2.8.5 Convalidados/Superados.....	101
Tabla 3.2.8.6 Tasas y ratios por asignatura y curso académico	102
3.2.9 ECONOMÍA.....	107
3.2.9.1 TABLAS RESUMEN: TASAS, RATIOS Y ASIGNATURAS	107
Tabla 3.2.9.1 Eficiencia.....	107
Tabla 3.2.9.2 Éxito	108
Tabla 3.2.9.3 Presentados/Matriculados	109
Tabla 3.2.9.4 Convalidados/Matriculados.....	110
Tabla 3.2.9.5 Convalidados/Superados.....	111
Tabla 3.2.9.6 Tasas y ratios por asignatura y curso académico	112
3.2.10 EDUCACIÓN SOCIAL.....	123
3.2.10.1 TABLAS RESUMEN: TASAS, RATIOS Y ASIGNATURAS	123
Tabla 3.2.10.1 Eficiencia.....	123
Tabla 3.2.10.2 Éxito	124
Tabla 3.2.10.3 Presentados/Matriculados	125
Tabla 3.2.10.4 Convalidados/Matriculados.....	126
Tabla 3.2.10.5 Convalidados/Superados.....	127
Tabla 3.2.10.6 Tasas y ratios por asignatura y curso académico	128
3.2.11 FILOLOGÍA HISPÁNICA.....	133
3.2.11.1 TABLAS RESUMEN: TASAS, RATIOS Y ASIGNATURAS	133
Tabla 3.2.11.1 Eficiencia.....	133
Tabla 3.2.11.2 Éxito	134
Tabla 3.2.11.3 Presentados/Matriculados	135
Tabla 3.2.11.4 Convalidados/Matriculados.....	136
Tabla 3.2.11.5 Convalidados/Superados.....	137
Tabla 3.2.11.6 Tasas y ratios por asignatura y curso académico	138
3.2.12 FILOLOGÍA INGLESA.....	146
3.2.12.1 TABLAS RESUMEN: TASAS, RATIOS Y ASIGNATURAS	146
Tabla 3.2.12.1 Eficiencia.....	146
Tabla 3.2.12.2 Éxito	147
Tabla 3.2.12.3 Presentados/Matriculados	148
Tabla 3.2.12.4 Convalidados/Matriculados.....	149
Tabla 3.2.12.5 Convalidados/Superados.....	150
Tabla 3.2.12.6 Tasas y ratios por asignatura y curso académico	151
3.2.13 FILOSOFÍA.....	159
3.2.13.1 TABLAS RESUMEN: TASAS, RATIOS Y ASIGNATURAS	159
Tabla 3.2.13.1 Eficiencia.....	159
Tabla 3.2.13.2 Éxito	160
Tabla 3.2.13.3 Presentados/Matriculados	161
Tabla 3.2.13.4 Convalidados/Matriculados.....	162
Tabla 3.2.13.5 Convalidados/Superados.....	163
Tabla 3.2.13.6 Tasas y ratios por asignatura y curso académico	164
3.2.14 HISTORIA.....	166
3.2.14.1 TABLAS RESUMEN: TASAS, RATIOS Y ASIGNATURAS	166
Tabla 3.2.14.1 Eficiencia.....	166

Tabla 3.2.14.2 Éxito	167
Tabla 3.2.14.3 Presentados/Matriculados	168
Tabla 3.2.14.4 Convalidados/Matriculados	169
Tabla 3.2.14.5 Convalidados/Superados	170
Tabla 3.2.14.6 Tasas y ratios por asignatura y curso académico	171
3.2.15 INGENIERÍA INDUSTRIAL	177
3.2.15.1 TABLAS RESUMEN: TASAS, RATIOS Y ASIGNATURAS	177
Tabla 3.2.15.1 Eficiencia	177
Tabla 3.2.15.2 Éxito	178
Tabla 3.2.15.3 Presentados/Matriculados	179
Tabla 3.2.15.4 Convalidados/Matriculados	180
Tabla 3.2.15.5 Convalidados/Superados	181
Tabla 3.2.15.6 Tasas y ratios por asignatura y curso académico	182
3.2.16 INGENIERÍA INFORMÁTICA	186
3.2.16.1 TABLAS RESUMEN: TASAS, RATIOS Y ASIGNATURAS	186
Tabla 3.2.16.1 Eficiencia	186
Tabla 3.2.16.2 Éxito	187
Tabla 3.2.16.3 Presentados/Matriculados	188
Tabla 3.2.16.4 Convalidados/Matriculados	189
Tabla 3.2.16.5 Convalidados/Superados	190
Tabla 3.2.16.6 Tasas y ratios por asignatura y curso académico	191
3.2.17 INGENIERÍA TÉC. INDUSTRIAL (ELECTRÓNICA INDUSTRIAL)	195
3.2.17.1 TABLAS RESUMEN: TASAS, RATIOS Y ASIGNATURAS	195
Tabla 3.2.17.1 Eficiencia	195
Tabla 3.2.17.2 Éxito	196
Tabla 3.2.17.3 Presentados/Matriculados	197
Tabla 3.2.17.4 Convalidados/Matriculados	198
Tabla 3.2.17.5 Convalidados/Superados	199
Tabla 3.2.17.6 Tasas y ratios por asignatura y curso académico	200
3.2.18 INGENIERÍA TÉC. INDUSTRIAL (MECÁNICA)	201
3.2.18.1 TABLAS RESUMEN: TASAS, RATIOS Y ASIGNATURAS	201
Tabla 3.2.18.1 Eficiencia	201
Tabla 3.2.18.2 Éxito	202
Tabla 3.2.18.3 Presentados/Matriculados	203
Tabla 3.2.18.4 Convalidados/Matriculados	204
Tabla 3.2.18.5 Convalidados/Superados	205
Tabla 3.2.18.6 Tasas y ratios por asignatura y curso académico	206
3.2.19 INGENIERÍA TÉC. EN INFORMÁTICA DE GESTIÓN	207
3.2.19.1 TABLAS RESUMEN: TASAS, RATIOS Y ASIGNATURAS	207
Tabla 3.2.19.1 Eficiencia	207
Tabla 3.2.19.2 Éxito	208
Tabla 3.2.19.3 Presentados/Matriculados	209
Tabla 3.2.19.4 Convalidados/Matriculados	210
Tabla 3.2.19.5 Convalidados/Superados	211
Tabla 3.2.19.6 Tasas y ratios por asignatura y curso académico	212
3.2.20 INGENIERÍA TÉC. EN INFORMÁTICA DE SISTEMAS	217
3.2.20.1 TABLAS RESUMEN: TASAS, RATIOS Y ASIGNATURAS	217
Tabla 3.2.20.1 Eficiencia	217
Tabla 3.2.20.2 Éxito	218
Tabla 3.2.20.3 Presentados/Matriculados	219
Tabla 3.2.20.4 Convalidados/Matriculados	220
Tabla 3.2.20.5 Convalidados/Superados	221
Tabla 3.2.20.6 Tasas y ratios por asignatura y curso académico	222
3.2.21 PEDAGOGÍA	227
3.2.21.1 TABLAS RESUMEN: TASAS, RATIOS Y ASIGNATURAS	227
Tabla 3.2.21.1 Eficiencia	227
Tabla 3.2.21.2 Éxito	228
Tabla 3.2.21.3 Presentados/Matriculados	229
Tabla 3.2.21.4 Convalidados/Matriculados	230
Tabla 3.2.21.5 Convalidados/Superados	231
Tabla 3.2.21.6 Tasas y ratios por asignatura y curso académico	232

3.2.22 PSICOLOGÍA	237
3.2.22.1 TABLAS RESUMEN: TASAS, RATIOS Y ASIGNATURAS	237
Tabla 3.2.22.1 Eficiencia	237
Tabla 3.2.22.2 Éxito	238
Tabla 3.2.22.3 Presentados/Matriculados	239
Tabla 3.2.22.4 Convalidados/Matriculados	240
Tabla 3.2.22.5 Convalidados/Superados	241
Tabla 3.2.22.6 Tasas y ratios por asignatura y curso académico	242
3.2.23 PSICOPEDAGOGÍA.....	249
3.2.23.1 TABLAS RESUMEN: TASAS, RATIOS Y ASIGNATURAS	249
Tabla 3.2.23.1 Eficiencia	249
Tabla 3.2.23.2 Éxito	250
Tabla 3.2.23.3 Presentados/Matriculados	251
Tabla 3.2.23.4 Convalidados/Matriculados	252
Tabla 3.2.23.5 Convalidados/Superados	253
Tabla 3.2.23.6 Tasas y ratios por asignatura y curso académico	254
3.2.24 SOCIOLOGÍA	260
3.2.24.1 TABLAS RESUMEN: TASAS, RATIOS Y ASIGNATURAS	260
Tabla 3.2.24.1 Eficiencia	260
Tabla 3.2.24.2 Éxito	261
Tabla 3.2.24.3 Presentados/Matriculados	262
Tabla 3.2.24.4 Convalidados/Matriculados	263
Tabla 3.2.24.5 Convalidados/Superados	264
Tabla 3.2.24.6 Tasas y ratios por asignatura y curso académico	265
3.2.25 TRABAJO SOCIAL.....	270
3.2.25.1 TABLAS RESUMEN: TASAS, RATIOS Y ASIGNATURAS	270
Tabla 3.2.25.1 Eficiencia	270
Tabla 3.2.25.2 Éxito	271
Tabla 3.2.25.3 Presentados/Matriculados	272
Tabla 3.2.25.4 Convalidados/Matriculados	273
Tabla 3.2.25.5 Convalidados/Superados	274
Tabla 3.2.25.6 Tasas y ratios por asignatura y curso académico	275
3.2.26 TURISMO	276
3.2.26.1 TABLAS RESUMEN: TASAS, RATIOS Y ASIGNATURAS	276
Tabla 3.2.26.1 Eficiencia	276
Tabla 3.2.26.2 Éxito	277
Tabla 3.2.26.3 Presentados/Matriculados	278
Tabla 3.2.26.4 Convalidados/Matriculados	279
Tabla 3.2.26.5 Convalidados/Superados	280
Tabla 3.2.26.6 Tasas y ratios por asignatura y curso académico	281

1. INTRODUCCIÓN

El presente informe está elaborado sobre los datos de rendimiento de los actuales “Planes Nuevos de Estudio”, incluidas la titulaciones de Físicas, Químicas, Matemáticas, Políticas y Sociología, cuyos planes aún siguen vigentes aunque el inicio de las mismas se remonta a mediados de los años 70, las tres primeras, y a finales de los 80, las dos últimas. En la Tabla 1.1 se presentan las titulaciones analizadas, especificando el año de comienzo de la titulación y el carácter, en términos de los ciclos de que se componen.

Tabla 1.1 Titulaciones analizadas, año de comienzo y tipo

	Año	Tipo
ADMINISTRACION Y DIRECCION DE EMPRESAS	1997	Ciclo Largo
ANTROPOLOGIA SOCIAL Y CULTURAL	2003	Segundo Ciclo
CC. AMBIENTALES	2004	Ciclo Largo
CC. FISICAS	1974	Ciclo Largo
CC. MATEMATICAS	1974	Ciclo Largo
CC. POLITICAS	1987	Ciclo Largo
CC. QUIMICAS	1974	Ciclo Largo
DERECHO (PLAN 2000)	2002	Ciclo Largo
ECONOMIA	1997	Ciclo Largo
EDUCACION SOCIAL	2001	Primer Ciclo
FILOLOGIA HISPANICA	2001	Ciclo Largo
FILOLOGIA INGLESA	2001	Ciclo Largo
FILOSOFIA (PLAN 2003)	2003	Ciclo Largo
HISTORIA	2001	Ciclo Largo
ING. TECNICO EN INFORMATICA DE GESTION (PLAN 2000)	2002	Primer Ciclo
ING. TECNICO EN INFORMATICA DE SISTEMAS (PLAN 2000)	2002	Primer Ciclo
INGENIERO EN INFORMATICA	2002	Ciclo Largo
INGENIERO INDUSTRIAL (PLAN 2001)	2002	Ciclo Largo
INGENIERO TÉCNICO INDUSTRIAL EN ELECTRÓNICA INDUSTRIAL	2004	Primer Ciclo
INGENIERO TÉCNICO INDUSTRIAL EN MECÁNICA	2004	Primer Ciclo
PEDAGOGIA	2001	Ciclo Largo
PSICOLOGIA (PLAN 2000)	2001	Ciclo Largo
PSICOPEDAGOGIA	2001	Segundo Ciclo
SOCIOLOGIA	1987	Ciclo Largo
TRABAJO SOCIAL	2004	Primer Ciclo
TURISMO	2002	Primer Ciclo

Los índices analizados son los básicos que la ANECA utiliza como indicadores del rendimiento en las evaluaciones de las titulaciones: la tasa de eficiencia y la tasa de éxito. Por las características específicas de la UNED, hemos añadido cuatro más: uno de eficiencia que refleja mejor el estado de nuestra universidad, otro que cuantifica el comportamiento de los estudiantes respecto a las evaluaciones, y dos

que cuantifican la estructura de matriculación. A continuación se explica la formulación de estos seis índices.

Índices de rendimiento de la ANECA

- **Tasa de eficiencia:** Es la proporción entre los créditos superados por los alumnos y los créditos totales matriculados. Entre los créditos superados se incluyen tanto los aprobados presentados a examen, como los convalidados (asignaturas de otras titulaciones que los equipos docentes consideran que cubren el programa de la asignatura en cuestión) y los adaptados (por ejemplo, asignaturas de una titulación de ciclo largo que se adaptan a asignaturas de titulaciones de ciclo corto. Esto sucede sobre todo con muchas asignaturas ingenierías de ciclo largo cuyas asignaturas se adaptan crediticiamente a las de ciclo corto).
- **Tasa de Éxito:** Es la proporción entre los créditos aprobados sobre los créditos presentados a examen.

El nuevo de rendimiento que se ha añadido es:

- **Tasa de eficiencia sin convalidaciones:** Es la proporción entre los créditos aprobados (de los presentados a examen) sobre los créditos matriculados (excluyendo los convalidados, adaptados, etc.). Este índice tiene el mismo valor numérico que el de eficiencia cuando no hay créditos convalidados.

Por último, los tres índices que cuantifican, el primero, el comportamiento de los alumnos frente a los exámenes y, los dos siguientes, la estructura de los créditos matriculados:

- **Proporción de Créditos Presentados a examen sobre el total de Matriculados, excluidos los Convalidados.**
- **Proporción de Créditos Convalidados sobre el total de Matriculados.**
- **Proporción de Créditos Convalidados sobre los Superados** (entre estos están los convalidados y los aprobados en actos de examen).

Para el análisis se han tenido en cuenta los cursos 2002 a 2005, y se ha trabajado sobre los datos del expediente de los alumnos que custodia el CSI. Es posible que alguno de los datos que contiene el expediente, en cuanto al número de matriculados, difiera, por ejemplo, de los de la base que sirve para la asignación presupuestaria de la sede central a los centros asociados. Un porcentaje de estos alumnos nunca llega a formalizar la matrícula de forma definitiva y no son incluidos en el expediente por las secciones de alumnos de las facultades, que son las únicas instancias administrativas autorizadas para ello. Por esta razón, los datos que sirven para nuestro análisis son los que mejor reflejan la matrícula real de nuestra universidad.

El análisis va de lo general (las titulaciones) a lo particular (las asignaturas). En el caso de las titulaciones se acompaña con tablas de datos y gráficos que permiten visualizar el rendimiento. Para las asignaturas se ofrece, en forma de tabla, un listado de las mismas para cada titulación con los valores de los índices, y previamente se realiza un análisis descriptivo mediante una serie de índices estadísticos¹.

2. ANÁLISIS POR TITULACIONES

2.1 Evolución de la Matrícula

Comenzaremos presentando la evolución que ha experimentado la matrícula de los planes vigentes en los últimos 4 cursos. En la Tabla 2.1 se muestran los datos.

Tabla 2.1 Matriculados por Carrera y Curso

	2002	2003	2004	2005
Administración y Dirección de Empresas	10915	10612	10329	9783
Antropología Social y Cultural			4994	5725
Ciencias Ambientales				1501
Ciencias Físicas	1743	1634	1554	1423
Ciencias Matemáticas	1266	1238	1145	1153
Ciencias Políticas	3769	3678	3604	3501
Ciencias Químicas	1824	1786	1641	1452
Derecho		5374	7939	9607
Economía	3657	3388	3448	3505
Educación Social	3536	5996	8491	9377
Filología Hispánica	845	1242	1466	1865
Filología Inglesa	1158	1740	2047	2289
Filosofía			1055	1361
Historia	4078	5910	7198	8682
Ingeniería Industrial		648	1069	1193
Ingeniería Informática		2115	2005	1852
Ingeniería Téc. en Informática de Gestión		3209	3786	3704
Ingeniería Téc. en Informática de Sistemas		4489	5694	5443
Ingeniería Téc. Industrial (Electrónica Industrial)				1059
Ingeniería Téc. Industrial (Mecánica)				1308
Pedagogía	598	813	1275	1433
Psicología	6698	9534	11318	12335
Psicopedagogía	4741	4433	6527	5137
Sociología	3117	2995	2727	2461
Trabajo Social				2844
Turismo		2625	4298	5283
Total	47945	73459	93610	105276

La matrícula global se ha incrementado notablemente desde el curso 2001 – 2002, que es el curso de inicio de los análisis. No obstante, este incremento no es uniforme para todas las titulaciones. Estandarizando la matrícula en términos porcentuales respecto del curso precedente, se observan tres grupos de titulaciones: las que descienden en matricular, las que ascienden y las que presentan oscilaciones a lo largo del ciclo de cursos analizados. En la Tabla 2.3 se han marcado estos grupos con diferentes colores. En el grupo de las que ascienden, destacan tres (Historia, Educación Social y Turismo)

que duplican ampliamente en el curso 2005 el número de matriculados en su primer año de implantación, partiendo además en ese año con un número razonablemente alto de estudiantes.

Tabla 2.3 Variaciones porcentuales de matrícula respecto del curso precedente

	2002	2003	2004	2005
Administración y Dirección de Empresas	100%	-2,78%	-2,67%	-5,29%
Antropología Social y Cultural			100%	14,64%
Ciencias Ambientales				100%
Ciencias Físicas	100%	-6,25%	-4,90%	-8,43%
Ciencias Matemáticas	100%	-2,21%	-7,51%	0,70%
Ciencias Políticas	100%	-2,41%	-2,01%	-2,86%
Ciencias Químicas	100%	-2,08%	-8,12%	-11,52%
Derecho		100%	47,73%	21,01%
Economía	100%	-7,36%	1,77%	1,65%
Educación Social	100%	69,57%	41,61%	10,43%
Filología Hispánica	100%	46,98%	18,04%	27,22%
Filología Inglesa	100%	50,26%	17,64%	11,82%
Filosofía			100%	29,00%
Historia	100%	44,92%	21,79%	20,62%
Ingeniería Industrial		100%	64,97%	11,60%
Ingeniería Informática		100%	-5,20%	-7,63%
Ingeniería Téc. en Informática de Gestión		100%	17,98%	-2,17%
Ingeniería Téc. en Informática de Sistemas		100%	26,84%	-4,41%
Ingeniería Téc. Industrial (Electrónica Industrial)				100%
Ingeniería Téc. Industrial (Mecánica)				100%
Pedagogía	100%	35,95%	56,83%	12,39%
Psicología	100%	42,34%	18,71%	8,99%
Psicopedagogía	100%	-6,50%	47,24%	-21,30%
Sociología	100%	-3,91%	-8,95%	-9,75%
Trabajo Social				100%
Turismo		100%	63,73%	22,92%
Total	100%	53,22%	27,43%	12,46%
	Titulaciones con matriculada descendente			
	Titulaciones con matrícula ascendente			
	Titulaciones con matrícula oscilante			
	Titulaciones que entraron en vigor en 2005			

2.2 Índices de Eficiencia

La eficiencia sirve para cuantificar un proceso en términos de coste – beneficio. Aplicado a la Universidad, el beneficio es el aprovechamiento del estudiante (materias superadas), y el coste es la cuantía que supone cada materia matriculada, tanto para el propio estudiante que la costea, en parte, como para la administración pública que la subvenciona. Tomando como unidad el crédito matriculado, proporciones cercanas a 1 en el cociente de créditos superados frente a créditos matriculados indica una eficiencia óptima, y proporciones cercanas a 0 indican eficiencia nula. Entre los créditos superados se

contabilizan tanto los aprobados presentados a examen como los convalidados, tomando este término en sentido amplio (convalidados, adaptados, etc.). Este es el índice que utiliza la ANECA para la evaluación institucional de las titulaciones. En el caso de la UNED, donde muchos estudiantes cursan una segunda titulación o provienen de cambios de expediente, hay un número considerable de créditos convalidados, y por ello hemos adaptado este índice, eliminando tanto en el numerador (créditos superados) como en el denominador (créditos matriculados) los créditos convalidados. De este modo, el resultado refleja mejor la eficiencia en nuestra universidad.

Cuando se contabilizan los créditos convalidados, la tasa de eficiencia general se sitúa, en el periodo de cuatro cursos analizados, en torno al 42%, y si se eliminan del cómputo, la tasa baja casi 11 puntos, situándose en el 31%. Es decir, de cada 100 créditos que los estudiantes matriculan, sólo aprueban 31, cifra que puede considerarse muy baja. La causa de estas tasas tan bajas hay que buscarla no tanto en los créditos aprobados de los presentados a examen (tasa de éxito), que como veremos a continuación es más que aceptable, sino al hecho de que la proporción de créditos no presentados a examen es muy alta, lo que también tendremos ocasión de ver. En la Tabla 2.4 se muestran estos dos índices para todas las titulaciones en los cuatro cursos analizados.

Tabla 2.3 Tasas de Eficiencia con créditos convalidados y sin créditos convalidados

	2002		2003		2004		2005	
Administración y Dirección de Empresas	0,381	0,244	0,392	0,250	0,362	0,247	0,362	0,246
Antropología Social y Cultural					0,251	0,242	0,370	0,332
Ciencias Ambientales							0,350	0,239
Ciencias Físicas	0,499	0,307	0,494	0,298	0,507	0,274	0,467	0,268
Ciencias Matemáticas	0,415	0,289	0,453	0,272	0,466	0,286	0,439	0,257
Ciencias Políticas	0,495	0,416	0,500	0,411	0,483	0,397	0,461	0,382
Ciencias Químicas	0,531	0,378	0,548	0,373	0,542	0,339	0,561	0,306
Derecho			0,361	0,255	0,447	0,305	0,459	0,313
Economía	0,495	0,316	0,480	0,324	0,473	0,311	0,455	0,296
Educación Social	0,399	0,374	0,502	0,489	0,534	0,522	0,552	0,544
Filología Hispánica	0,407	0,272	0,527	0,313	0,499	0,326	0,505	0,345
Filología Inglesa	0,472	0,385	0,583	0,425	0,546	0,428	0,531	0,418
Filosofía					0,360	0,259	0,423	0,308
Historia	0,400	0,274	0,481	0,343	0,525	0,381	0,542	0,391
Ingeniería Industrial			0,297	0,131	0,404	0,122	0,401	0,139
Ingeniería Informática			0,272	0,242	0,301	0,277	0,334	0,318
Ingeniería Téc. en Informática de Gestión			0,324	0,144	0,451	0,191	0,526	0,216
Ingeniería Téc. en Informática de Sistemas			0,299	0,140	0,374	0,167	0,456	0,212
Ingeniería Téc. Industrial (Electrónica Industrial)							0,106	0,076
Ingeniería Téc. Industrial (Mecánica)							0,142	0,089
Pedagogía	0,387	0,268	0,465	0,323	0,459	0,330	0,495	0,389
Psicología	0,420	0,322	0,438	0,344	0,434	0,351	0,462	0,366
Psicopedagogía	0,251	0,233	0,465	0,378	0,427	0,380	0,500	0,453
Sociología	0,462	0,416	0,469	0,417	0,463	0,415	0,441	0,390
Trabajo Social							0,357	0,309
Turismo			0,431	0,365	0,505	0,438	0,511	0,452
Total	0,430	0,321	0,439	0,312	0,446	0,318	0,431	0,310

Con Créditos Convalidados

Sin Créditos Convalidados

Centrándonos únicamente en la tasa de eficiencia sin convalidaciones, los datos no pueden ser más elocuentes. Según puede verse en la Tabla 2.4, la distribución porcentual de titulaciones en cada uno de los cinco tramos en que hemos dividido este índice, el valor 0,4 es, aproximadamente, el percentil 85, 80, 82 y 85 de cada curso.

Tabla 2.4 Distribución porcentual de titulaciones según valor de la tasa de eficiencia sin créditos convalidados

	< 0,2	0,2 – 0,4	0,4 – 0,6	0,6 – 0,8	> 0,8
2.002	0,00%	85,71%	14,29%	0,00%	0,00%
2.003	15,00%	65,00%	20,00%	0,00%	0,00%
2.004	13,64%	68,18%	18,18%	0,00%	0,00%
2.005	11,54%	73,08%	15,38%	0,00%	0,00%

Observando la Tabla 2.3 con las titulaciones, vemos que únicamente una titulación, Educación Social, supera el 50%, en los dos últimos cursos analizados. Como resumen, se presenta la Tabla 2.5 con los estadísticos descriptivos básicos.

Tabla 2.5 Descriptivos Tasa Eficiencia sin convalidaciones

	2002	2003	2004	2005
Media	0,321	0,312	0,318	0,310
Error típico	0,017	0,022	0,020	0,022
Mediana	0,311	0,324	0,318	0,311
Desviación estándar	0,062	0,098	0,095	0,110
Rango	0,183	0,358	0,400	0,468
Mínimo	0,233	0,131	0,122	0,076
Máximo	0,416	0,489	0,522	0,544
Titulaciones	14	20	22	26

Los índices de variabilidad, rango y desviación estándar, reflejan nítidamente la entrada de nuevas titulaciones, las ingenierías, con unas tasas de eficiencia muy bajas, que al compensarse con la subida paulatina de Educación Social, hace que el promedio de la tasa se mantenga estable a lo largo de los cursos.

En el Gráfico 2.1 se representan los valores de la tasa de eficiencia sin créditos convalidados para todas las titulaciones analizadas, y, como ya se ha señalado en el párrafo anterior, destacan claramente, por diferente motivo, Educación Social, que en los dos últimos cursos supera el 50% y las dos Ingenierías Técnicas Industriales que en su primer curso de implantación no alcanzan el 10%.

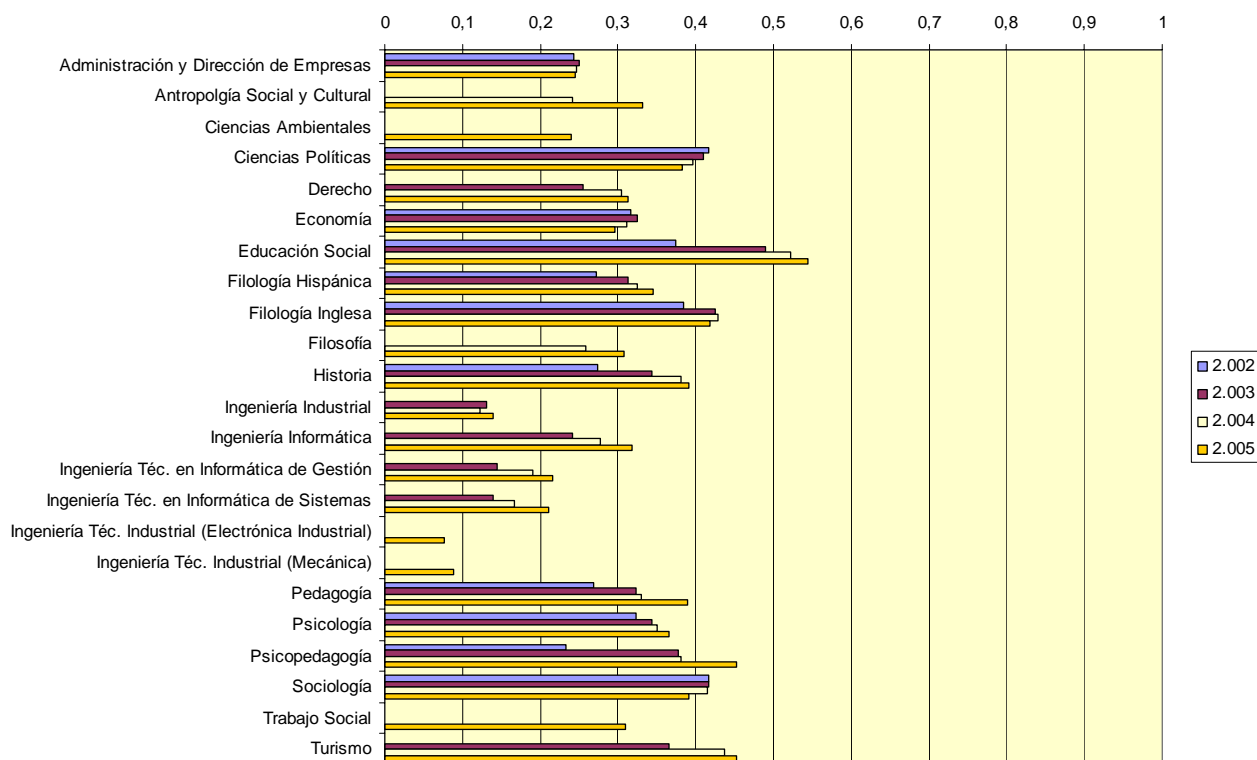
Gráfico 2.1 Diagrama de barras de la tasa de eficiencia sin créditos convalidados

2.3 Tasa de Éxito

Este es el índice en que los estudiantes de la UNED alcanzan unos valores que pueden resistir la comparación, y salir fortalecidos, con los estudiantes de cualquier otra universidad. Habla, además, de la calidad intelectual de los alumnos que se entregan de una manera responsable a los estudios que realizan. Como ya se ha explicado, la tasa de éxito cuantifica el rendimiento de los alumnos en su evaluación, ya que cuantifica la proporción de créditos aprobados de los créditos presentados en un proceso de evaluación. Como se observa en la Tabla 2.6, el rendimiento de los alumnos es bastante alto y ronda el valor de 0,80 en los cuatro cursos analizados.

Tabla 2.6 Tasa de éxito (rendimiento en los procesos de evaluación del aprendizaje)

	2.002	2.003	2.004	2.005
Administración y Dirección de Empresas	0,726	0,737	0,776	0,783
Antropología Social y Cultural			0,860	0,867
Ciencias Ambientales				0,821
Ciencias Físicas	0,719	0,710	0,705	0,718
Ciencias Matemáticas	0,722	0,717	0,758	0,767
Ciencias Políticas	0,881	0,887	0,875	0,891
Ciencias Químicas	0,758	0,764	0,772	0,779
Derecho		0,860	0,872	0,876
Economía	0,779	0,813	0,815	0,827
Educación Social	0,861	0,890	0,905	0,906
Filología Hispánica	0,869	0,857	0,848	0,878
Filología Inglesa	0,904	0,902	0,914	0,905

Filosofía			0,886	0,891
Historia	0,857	0,897	0,924	0,921
Ingeniería Industrial		0,629	0,663	0,654
Ingeniería Informática		0,782	0,826	0,877
Ingeniería Téc. en Informática de Gestión		0,628	0,692	0,693
Ingeniería Téc. en Informática de Sistemas		0,631	0,663	0,718
Ingeniería Téc. Industrial (Electrónica Industrial)				0,577
Ingeniería Téc. Industrial (Mecánica)				0,623
Pedagogía	0,790	0,817	0,842	0,897
Psicología	0,757	0,760	0,765	0,765
Psicopedagogía	0,678	0,825	0,829	0,883
Sociología	0,863	0,877	0,864	0,870
Trabajo Social				0,808
Turismo		0,851	0,859	0,845
Tasa media de éxito	0,797	0,792	0,814	0,809

En promedio, pues, de cada 100 créditos sometidos a evaluación 80 son superados, con valores mínimos, según los cursos, entre el 67,8% y el 57,7% y valores máximos superiores en todos los cursos al 90%; es decir, en una franja de 20 puntos está el éxito de todas las titulaciones de la UNED analizadas.

En términos porcentuales, en la Tabla 2.7 se ve, para cada curso, como se distribuyen las titulaciones en cada uno de los cinco tramos en que hemos agrupado la tasa de éxito. Por ejemplo, en el año 2004, el 63,64% de las titulaciones 22 titulaciones analizadas obtienen tasas de éxito superiores al 80%.

Tabla 2.7 Distribución porcentual de titulaciones según valor de la tasa de éxito

	< 0,2	0,2 – 0,4	0,4 – 0,6	0,6 – 0,8	> 0,8
2.002	0,00%	0,00%	0,00%	57,14%	42,86%
2.003	0,00%	0,00%	0,00%	45,00%	55,00%
2.004	0,00%	0,00%	0,00%	36,36%	63,64%
2.005	0,00%	0,00%	3,85%	34,62%	61,54%

En el Gráfico 2.2 se muestran las tasas de éxito por curso para todas las titulaciones .

Gráfico 2.2 Diagrama de barras de tasa de éxito por titulación y curso

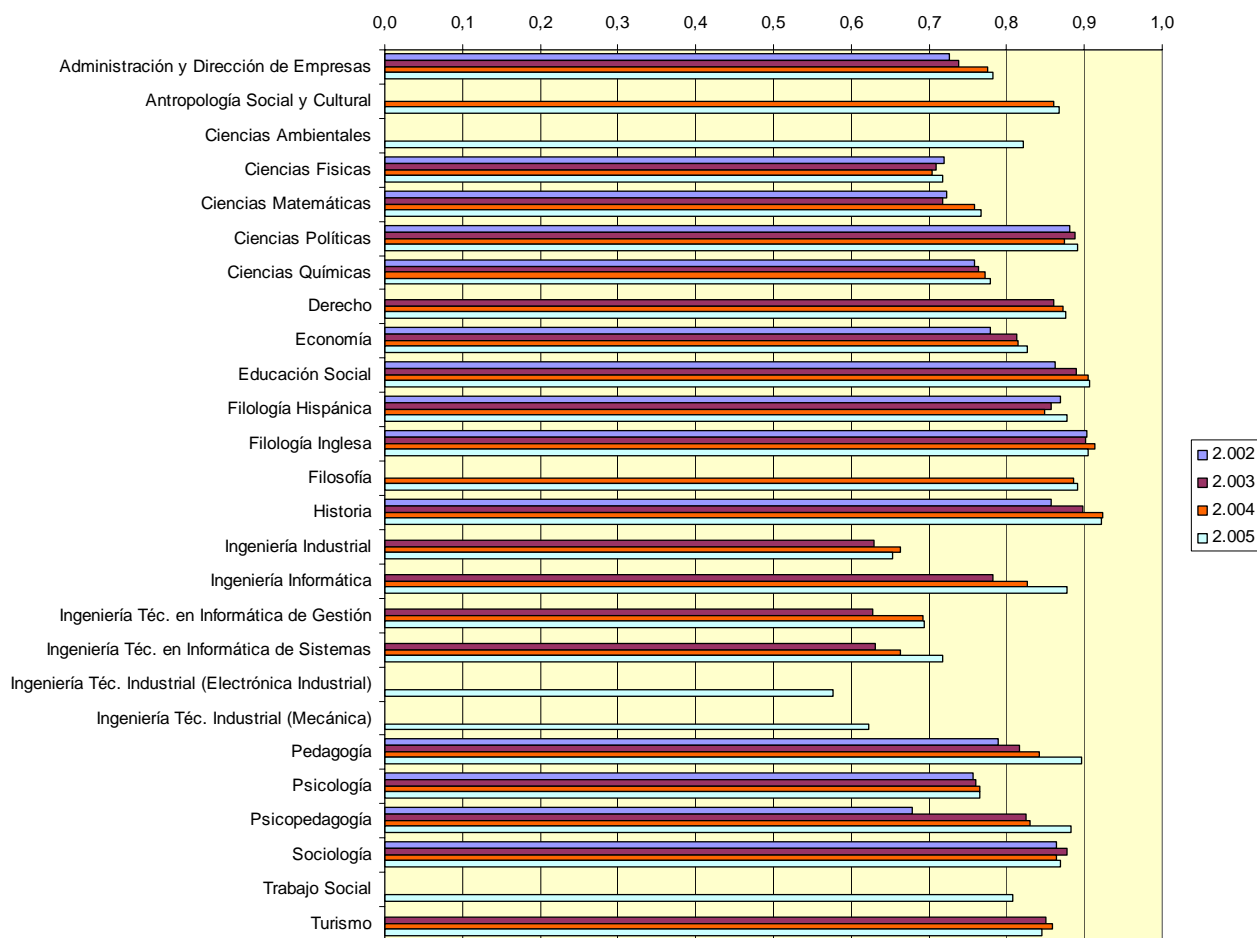

En la Tabla 2.8, se muestran los estadísticos descriptivos de la tasa de éxito para los cuatro cursos.

Tabla 2.8 Descriptivos de la tasa de éxito

	2002	2003	2004	2005
Media	0,797	0,792	0,814	0,809
Error típico	0,020	0,021	0,017	0,019
Mediana	0,784	0,815	0,836	0,836
Desviación estándar	0,074	0,092	0,080	0,096
Rango	0,226	0,274	0,261	0,344
Mínimo	0,678	0,628	0,663	0,577
Máximo	0,904	0,902	0,924	0,921
Titulaciones	14	20	22	26

A diferencia de la tasa de efectividad, la tasa de éxito presenta una variabilidad más estable a lo largo de los cursos

2.4 Indicador de presentación a pruebas de evaluación del aprendizaje

Si todos los alumnos matriculados en las titulaciones realizaran las pruebas de evaluación y se mantuviera la tasa de éxito vista en el epígrafe anterior, la UNED sería sin duda la universidad que mas egresados pondría en el mercado laboral, dado el alto nivel de matriculación que algunas titulaciones alcanzan. No obstante, la realidad no es ésta y nuestros alumnos renuncian, en un alto porcentaje, a presentarse a las pruebas de evaluación. Para cuantificar este comportamiento hemos obtenido la proporción de créditos presentados a examen respecto de los créditos matriculados, descontando de estos los créditos convalidados, adaptados, etc., que por estarlo no tienen obligación de presentarse. En la Tabla 2.9, junto con el Gráfico 2.3, se ve esta proporción para todas las titulaciones en los cursos.

Tabla 2.9 Proporción de Créditos presentados a Examen

	2.002	2.003	2.004	2.005
Administración y Dirección de Empresas	0,336	0,339	0,318	0,314
Antropología Social y Cultural			0,282	0,382
Ciencias Ambientales				0,292
Ciencias Físicas	0,426	0,420	0,389	0,373
Ciencias Matemáticas	0,401	0,379	0,377	0,335
Ciencias Políticas	0,473	0,463	0,454	0,429
Ciencias Químicas	0,499	0,488	0,439	0,393
Derecho		0,296	0,349	0,357
Economía	0,406	0,399	0,382	0,358
Educación Social	0,434	0,550	0,577	0,600
Filología Hispánica	0,312	0,365	0,384	0,393
Filología Inglesa	0,426	0,471	0,469	0,461
Filosofía			0,292	0,346
Historia	0,320	0,382	0,412	0,425
Ingeniería Industrial		0,209	0,184	0,212
Ingeniería Informática		0,310	0,335	0,362
Ingeniería Téc. en Informática de Gestión		0,229	0,276	0,312
Ingeniería Téc. en Informática de Sistemas		0,222	0,253	0,295
Ingeniería Téc. Industrial (Electrónica Industrial)				0,131
Ingeniería Téc. Industrial (Mecánica)				0,143
Pedagogía	0,340	0,395	0,392	0,434
Psicología	0,426	0,453	0,459	0,478
Psicopedagogía	0,344	0,458	0,458	0,513
Sociología	0,482	0,475	0,481	0,449
Trabajo Social				0,382
Turismo		0,430	0,509	0,534
Total general	0,402	0,387	0,385	0,373

En términos porcentuales, se ve que la proporción de presentados disminuye curso a curso; los datos del tramo 0,4 – 0,6 de la Tabla 2.10 son bastante elocuentes: mientras en el curso 2002 son el 64,29% de las titulaciones que están en esta franja de 0,4 – 0,6, en el curso 2005 desciende casi 30 puntos situándose en el 34,62% (30,77% del tramo 0,4 – 0,6 + 3,85% del tramo 0,6 – 0,8). Lógicamente, este es uno de los aspectos sobre el que habrá que trabajar intensamente en los próximos cursos para conseguir unos índices aceptables de presentados.

Tabla 2.10. Distribución porcentual de la proporción de presentados a examen frente a matriculados

	< 0,2	0,2 - 0,4	0,4 - 0,6	0,6 - 0,8	> 0,8
2002	0,00%	35,71%	64,29%	0,00%	0,00%
2003	0,00%	55,00%	45,00%	0,00%	0,00%
2004	4,55%	54,55%	40,91%	0,00%	0,00%
2005	7,69%	57,69%	30,77%	3,85%	0,00%

En el Gráfico 2.3 se muestran los datos para todas las titulaciones en los cuatro cursos.

Gráfico 2.3 Diagrama de barras de la proporción de créditos presentados a examen respecto de los matriculados

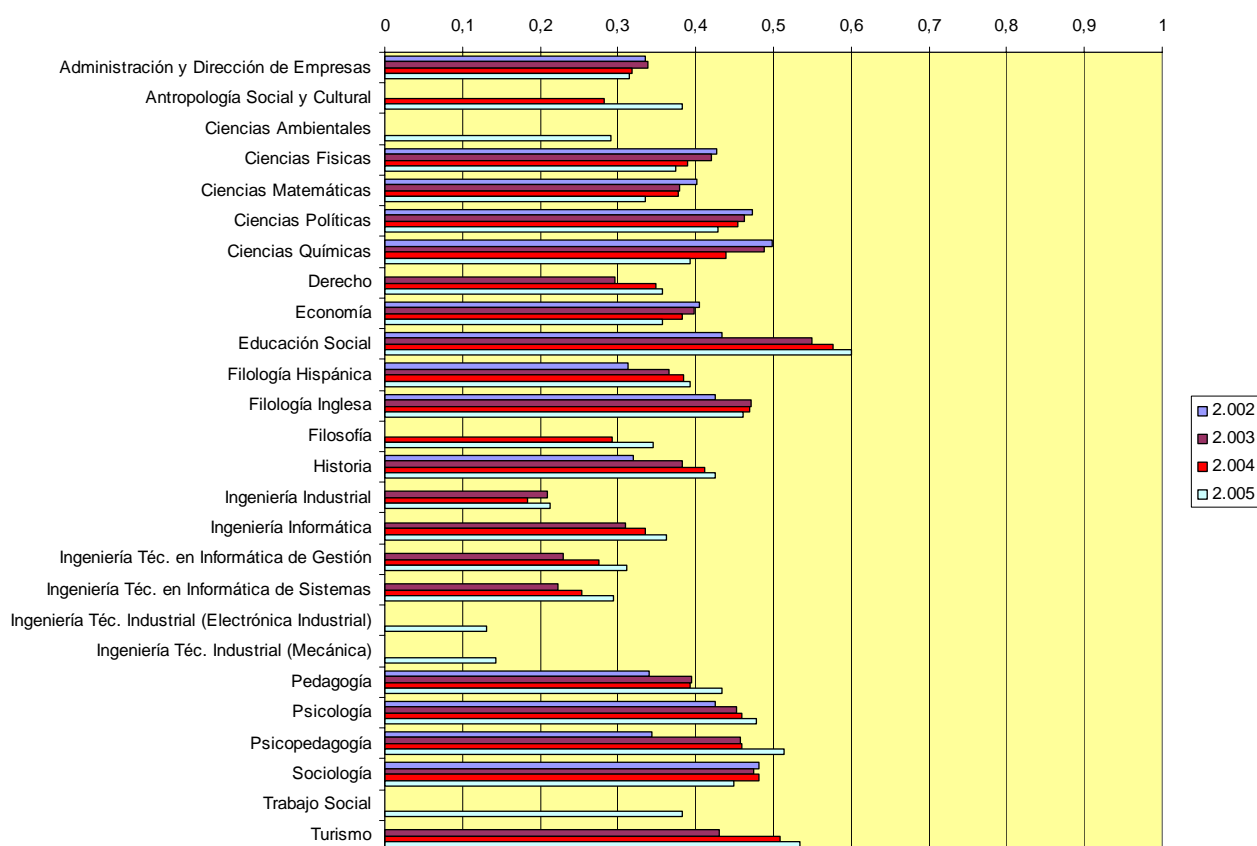

Por último, siguiendo la misma secuencia expositiva que en los índices anteriores presentamos los estadísticos descriptivos de la proporción de presentados (Tabla 2.11).

Tabla 2.11 Descriptivos de la proporción de créditos presentados a examen frente a matriculados

	2002	2003	2004	2005
Media	0,402	0,387	0,385	0,373
Error típico	0,017	0,021	0,020	0,021
Mediana	0,416	0,397	0,386	0,378
Desviación estándar	0,062	0,095	0,094	0,108
Rango	0,186	0,341	0,392	0,469
Mínimo	0,312	0,209	0,184	0,131

Máximo	0,499	0,550	0,577	0,600
Titulaciones	14	20	22	26

2.5 Indicadores sobre la estructura de los créditos matriculados

Muchos estudiantes de la UNED cursan su segunda titulación o han realizado cambio de expediente de una titulación similar a la que estudian en la actualidad. También sucede que, con la puesta en marcha de nuevos planes de estudio, algunos de primer ciclo, estudiantes de carreras similares de ciclo largo adaptan los créditos para egresarse con poco esfuerzo en titulaciones de ciclo corto. Para determinar el alcance de estas circunstancias hemos confeccionado dos índices que relacionan los créditos convalidados con, en primer lugar, el total de créditos matriculados y, en segundo lugar, con el total de créditos superados (incluidos entre éstos los convalidados y aprobados en las pruebas de evaluación). A diferencia de los índices anteriores, tanto de rendimiento como de tasa de presentados, que pueden ser objeto de mejora, estos dos índices no son modificables por la voluntad de los responsables académicos; simplemente describen una característica de nuestros estudiantes. No obstante, pensamos que su conocimiento puede ser útil para diseñar estrategias que permitan mejorar los índices de rendimiento (sobre todo la eficiencia) y elevar la proporción de los matriculados que se presentan a la evaluación de su aprendizaje.

2.5.1 Proporción créditos convalidados frente a matriculados

En promedio, en las titulaciones analizadas 17 de cada 100 créditos matriculados son o convalidados o adaptados, tal como puede verse en la Tabla 2.12.

Tabla 2.12 Proporción entre créditos convalidados y matriculados

	2.002	2.003	2.004	2.005
Administración y Dirección de Empresas	0,182	0,189	0,153	0,154
Antropología Social y Cultural			0,011	0,057
Ciencias Ambientales				0,145
Ciencias Físicas	0,277	0,278	0,321	0,272
Ciencias Matemáticas	0,176	0,249	0,252	0,245
Ciencias Políticas	0,134	0,152	0,143	0,127
Ciencias Químicas	0,245	0,280	0,307	0,368
Derecho		0,142	0,205	0,213
Economía	0,261	0,230	0,235	0,227
Educación Social	0,041	0,025	0,025	0,018
Filología Hispánica	0,186	0,312	0,257	0,244
Filología Inglesa	0,142	0,275	0,206	0,194
Filosofía			0,137	0,165
Historia	0,173	0,211	0,232	0,247
Ingeniería Industrial		0,191	0,321	0,305
Ingeniería Informática		0,039	0,034	0,024
Ingeniería Téc. en Informática de Gestión		0,210	0,322	0,396
Ingeniería Téc. en Informática de Sistemas		0,185	0,248	0,310
Ingeniería Téc. Industrial (Electrónica Industrial)				0,033
Ingeniería Téc. Industrial (Mecánica)				0,057
Pedagogía	0,162	0,210	0,192	0,173
Psicología	0,145	0,143	0,128	0,152

Psicopedagogía	0,023	0,139	0,076	0,087
Sociología	0,078	0,090	0,082	0,083
Trabajo Social				0,070
Turismo		0,103	0,120	0,107
Proporción Media Convalidados/Matriculados	0,159	0,183	0,182	0,172

En términos porcentuales, se ve en la Tabla 2.13 ómo aumenta el porcentaje de titulaciones cuya proporción de convalidados/matriculados, fruto, sobre todo de la incorporación de las Ingenierías Técnicas Informáticas, con proporciones cercanas al 40%. En el extremo opuesto se sitúan las titulaciones de Antropología Social y Cultural, Educación Social y la Ingeniería Informática de ciclo largo.

Tabla 2.13 Distribución de la proporción de créditos convalidados frente a matriculados

	< 0,2	0,2 - 0,4	0,4 - 0,6	0,6 - 0,8	> 0,8
2.002	78,57%	21,43%	0,00%	0,00%	0,00%
2.003	55,00%	45,00%	0,00%	0,00%	0,00%
2.004	50,00%	50,00%	0,00%	0,00%	0,00%
2.005	61,54%	38,46%	0,00%	0,00%	0,00%

En la Gráfica 2.4 se representan los valores de la Tabla 2.12.

Gráfica 2.4 Diagrama de barras de la proporción de créditos convalidados frente a matriculados por titulación y curso

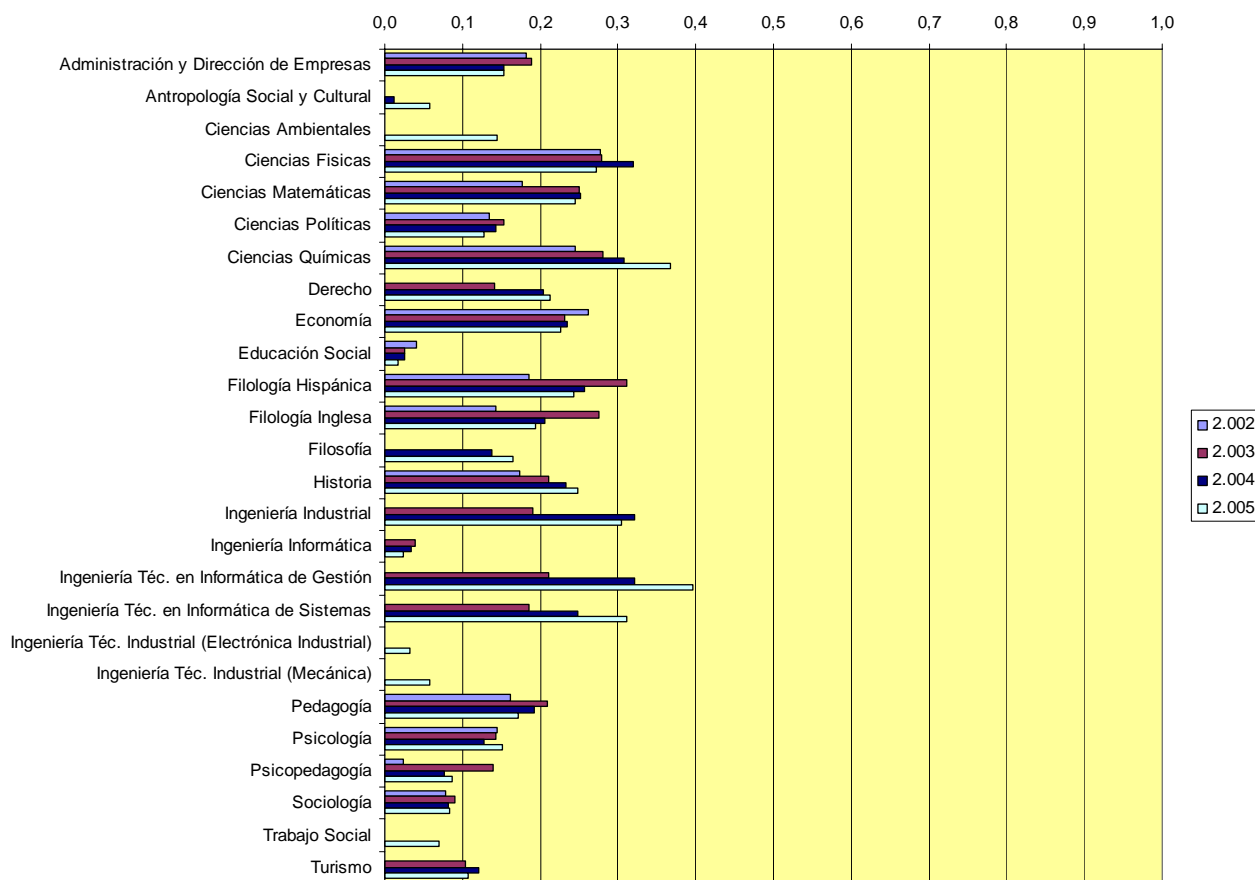

Como resumen, la Tabla 2.14 muestra los estadísticos descriptivos básicos de esta proporción.

Tabla 2.14 Descriptivos proporción créditos convalidados matriculados

	2002	2003	2004	2005
Media	0,159	0,183	0,182	0,172
Error típico	0,020	0,018	0,021	0,021
Mediana	0,167	0,190	0,198	0,160
Desviación estándar	0,075	0,079	0,098	0,106
Rango	0,253	0,287	0,310	0,378
Mínimo	0,023	0,025	0,011	0,018
Máximo	0,277	0,312	0,322	0,396
Titulaciones	14	20	22	26

En el curso 2005 es el que presenta un valor máximo mayor (39,6%), pero que no afecta al promedio general, que incluso desciende levemente si tomamos en consideración el valor de la mediana, según la cual la mitad de las 26 titulaciones, tienen una proporción de créditos convalidados sobre matriculados igual o menor del 16%.

2.5.2 Proporción créditos convalidados frente a superados

Esta proporción dibuja un panorama bastante preciso de las características de muchos de nuestros estudiantes, en el sentido antes comentado de su procedencia. Un porcentaje considerable de alumnos proviene o de titulaciones similares a las que aquí estudian, o han cursado titulaciones en cuyos planes de estudio hay asignaturas con contenidos muy próximos a los de las materias que aquí cursan. La Tabla 2.15, junto con el Gráfico 2.5 muestra los valores de esta proporción en todas las titulaciones y cursos.

Tabla 2.15 Proporción entre créditos convalidados y el total de superados

	2.002	2.003	2.004	2.005
Administración y Dirección de Empresas	0,477	0,483	0,422	0,425
Antropología Social y Cultural			0,044	0,155
Ciencias Ambientales				0,415
Ciencias Físicas	0,555	0,564	0,633	0,582
Ciencias Matemáticas	0,425	0,550	0,541	0,558
Ciencias Políticas	0,271	0,305	0,296	0,276
Ciencias Químicas	0,462	0,511	0,567	0,655
Derecho		0,393	0,458	0,464
Economía	0,528	0,480	0,496	0,497
Educación Social	0,102	0,049	0,047	0,032
Filología Hispánica	0,457	0,592	0,515	0,483
Filología Inglesa	0,301	0,472	0,377	0,366
Filosofía			0,380	0,391
Historia	0,433	0,438	0,443	0,457
Ingeniería Industrial		0,643	0,795	0,760
Ingeniería Informática		0,144	0,112	0,073
Ingeniería Téc. en Informática de Gestión		0,649	0,713	0,752
Ingeniería Téc. en Informática de Sistemas		0,618	0,663	0,680

Ingeniería Téc. Industrial (Electrónica Industrial)				0,311
Ingeniería Téc. Industrial (Mecánica)				0,406
Pedagogía	0,419	0,451	0,418	0,349
Psicología	0,344	0,327	0,294	0,329
Psicopedagogía	0,093	0,300	0,178	0,173
Sociología	0,169	0,192	0,177	0,188
Trabajo Social				0,195
Turismo		0,240	0,237	0,210
Proporción Media Convalidados/Superados	0,360	0,420	0,400	0,392

Según muestra la Tabla 2.16, el pico máximo se produce en el curso 2003, en el cual el 60% (45% + 15%) de las titulaciones tienen una proporción de créditos convalidados frente al de superados entre 0,2 y 0,6.

Tabla 2.16 Distribución de la proporción de créditos convalidados frente al total de superados

	< 0,2	0,2 - 0,4	0,4 - 0,6	0,6 - 0,8	> 0,8
2.002	21,43%	21,43%	57,14%	0,00%	0,00%
2.003	15,00%	25,00%	45,00%	15,00%	0,00%
2.004	22,73%	22,73%	36,36%	18,18%	0,00%
2.005	23,08%	26,92%	34,62%	15,38%	0,00%

Sin embargo, es en 2004 donde hay un mayor porcentaje de titulaciones cuya proporción de créditos convalidados sobre el total de superados se sitúa entre 0.6 y 0,8, es decir, se convalidan más créditos de los que se aprueban en las evaluaciones, lo cual provoca que las diferencias entre la tasa de eficiencia con créditos convalidados y la tasa de eficiencia sin créditos convalidados sea en algunas titulaciones sorprendentemente alta (ver Tabla 2.3) del orden de 30 puntos, cuando el promedio de esta diferencia para todas las titulaciones está en torno a 11-12 puntos porcentuales.

Gráfico 2.5 Diagrama de barras de la proporción de créditos convalidados frente al total de superados, por titulación y curso

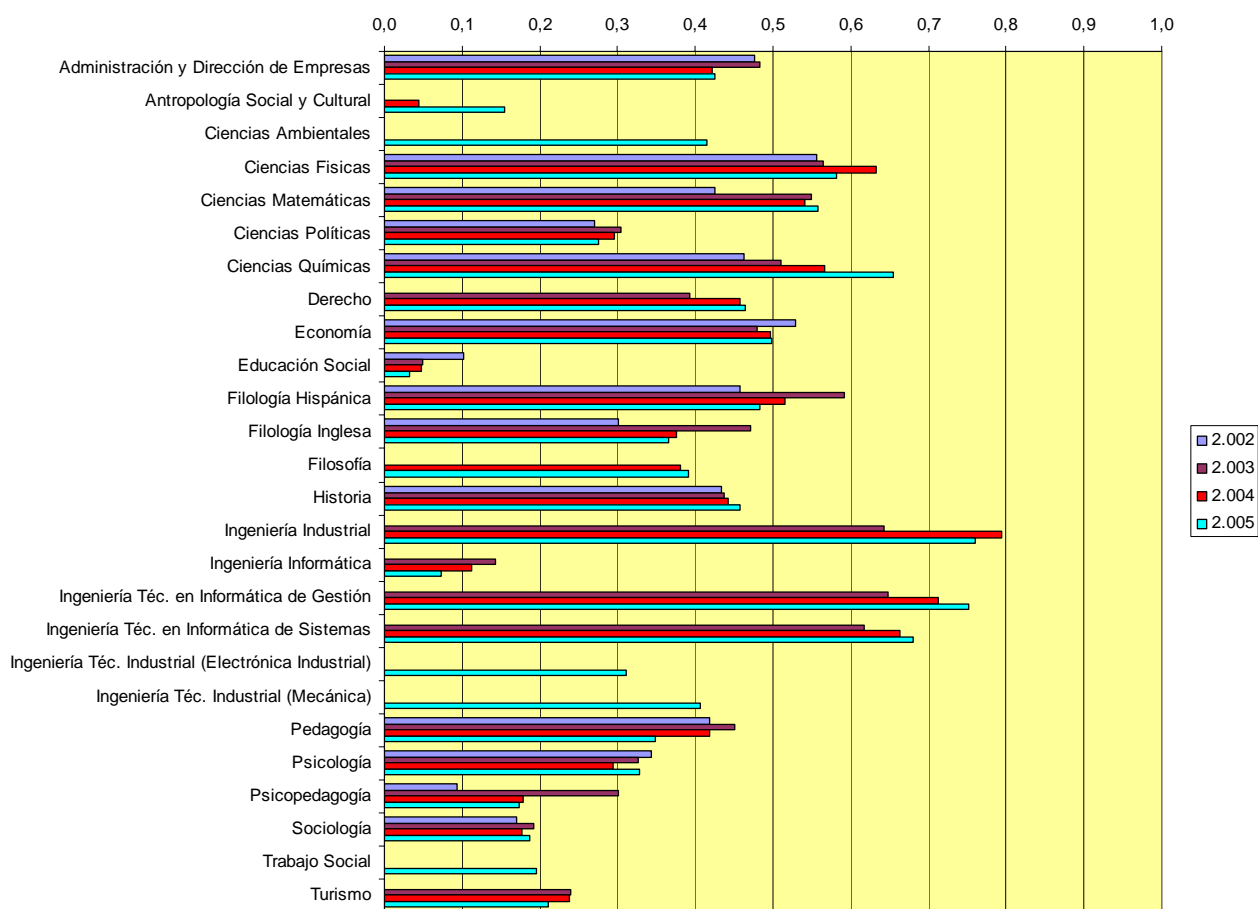

Como resumen (Tabla 2.16), presentamos los estadísticos descriptivos de esta proporción.

Tabla 2.16 Descriptivos proporción créditos convalidados frente al total de superados

	2002	2003	2004	2005
Media	0,360	0,420	0,400	0,392
Error típico	0,041	0,039	0,045	0,039
Mediana	0,422	0,462	0,420	0,399
Desviación estándar	0,152	0,172	0,211	0,199
Rango	0,462	0,600	0,750	0,728
Mínimo	0,093	0,049	0,044	0,032
Máximo	0,555	0,649	0,795	0,760
Titulaciones	14	20	22	26

3. RENDIMIENTO POR ASIGNATURAS

3.1 Introducción

Una vez establecidos los índices de rendimiento, tasa de presentados en las pruebas de evaluación y estructura de matriculación para cada titulación, en este capítulo vamos a ir presentando en forma de tablas resumen los mismos índices para cada una de las asignaturas que componen el programa formativo de las titulaciones. Como criterio hemos seguido un orden alfabético de titulaciones y, dentro de ella, un orden alfabético de nombre de asignatura. Para cada titulación presentamos el siguiente conjunto de tablas (Tabla 3.1): las cinco primeras tablas son un resumen en términos de porcentajes acumulados de asignaturas que alcanzan los valores, desde 0 a 1, de cada una de las tasas analizadas:

Tabla 3.1.1 Tasas de rendimiento y ratios de estructura de matrícula analizados para cada asignatura

EFICIENCIA SIN CONVALIDACIONES	ÉXITO	PRESENTADOS / MATRICULADOS	CONVALIDADOS / MATRICULADOS	CONVALIDADOS / TOTAL APROBADOS
Mediana Eficiencia	Mediana Éxito	Mediana Presentados / Matriculados (P/M)	Mediana Convalidados / Matriculados (C/M)	Mediana Convalidados / Superados (C/S)
Mínima Eficiencia	Mínimo Éxito	Mínimo (P/M)	Mínimo (C/M)	Mínimo (C/S)
Máxima Eficiencia	Máximo Éxito	Máximo (P/M)	Máximo (C/M)	Máximo (C/S)
PCT Eficiencia 0,1	PCT Éxito 0,1	PCT (P/M) 0,1	PCT (C/M) 0,1	PCT (C/S) 0,1
PCT Eficiencia 0,2	PCT Éxito 0,2	PCT (P/M) 0,2	PCT (C/M) 0,2	PCT (C/S) 0,2
PCT Eficiencia 0,3	PCT Éxito 0,3	PCT (P/M) 0,3	PCT (C/M) 0,3	PCT (C/S) 0,3
PCT Eficiencia 0,4	PCT Éxito 0,4	PCT (P/M) 0,4	PCT (C/M) 0,4	PCT (C/S) 0,4
PCT Eficiencia 0,5	PCT Éxito 0,5	PCT (P/M) 0,5	PCT (C/M) 0,5	PCT (C/S) 0,5
PCT Eficiencia 0,6	PCT Éxito 0,6	PCT (P/M) 0,6	PCT (C/M) 0,6	PCT (C/S) 0,6
PCT Eficiencia 0,7	PCT Éxito 0,7	PCT (P/M) 0,7	PCT (C/M) 0,7	PCT (C/S) 0,7
PCT Eficiencia 0,8	PCT Éxito 0,8	PCT (P/M) 0,8	PCT (C/M) 0,8	PCT (C/S) 0,8
PCT Eficiencia 0,9	PCT Éxito 0,9	PCT (P/M) 0,9	PCT (C/M) 0,9	PCT (C/S) 0,9
PCT Eficiencia 1	PCT Éxito 1	PCT (P/M) 1	PCT (C/M) 1	PCT (C/S) 1

Para cada tasa se destaca, los valores mínimo y máximo que alcanzan las asignaturas, así como la mediana, es decir, el valor del índice o tasa por debajo del cual se encuentran el 50% de las asignaturas de la titulación analizada. Seguidamente se presentan el porcentaje acumulado de asignaturas que consiguen valores cada vez mayores en el índice. Lo explicaremos sobre un ejemplo concreto referido a la tasa de eficiencia sin convalidaciones de la titulación de ADE (Tabla 3.1.2).

En primer lugar se muestra el número de asignaturas que imparte la titulación en cada curso. A continuación, la mediana de la eficiencia, y los valores mínimo y máximo. En el curso 2005, por ejemplo, la mediana tiene el valor 0,294 lo que indica que la mitad de las asignaturas de ADE tienen valores de eficiencia por debajo de este valor y la otra mitad tienen valores por encima. Además, el valor mínimo fue del 0,1003 y el máximo del 0,7333. Esto supone que la mitad de las asignaturas están en una franja de eficiencia de 0,19 puntos porcentuales (la distancia entre el mínimo y la mediana) y la mitad de las asignaturas con mayor eficiencia se encuentra en una franja de 0,43 puntos (la distancia entre el mediana y el valor máximo). Obviamente, hay mayor homogeneidad en la mitad inferior que en la superior. A continuación, se muestra la distribución porcentual acumulada de las asignaturas según el valor de tasa obtenido. Siguiendo con el curso 2005, ninguna asignatura obtiene una eficiencia inferior al 0,1, y el 20,31% de asignaturas presentan valores del índice igual o inferior 0,2; en valor absoluto, 13 asignaturas de las 64 tienen tasas de eficiencia igual o inferior a 0,2. Igual o por debajo de 0,3 estarían el 50% de las asignaturas (razón por la cual, la mediana tiene un valor de 0,2941), y así sucesivamente, hasta llegar al valor de eficiencia 0,8, por debajo del cual ya se encuentra el 100% de las asignaturas. Para determinar que porcentaje de asignaturas hay en cada tramo de eficiencia basta con restar el porcentaje del tramo superior

del que le precede (por ejemplo, la cuarta parte de las asignaturas tienen una eficiencia entre 0,3 y 0,4, ya que hasta 0,4 se acumulan el 75% de las asignaturas, y hasta 0,3 el 50%, siendo la diferencia porcentual del 25%).

Tabla 3.1.2 Tasa eficiencia sin convalidaciones de ADE

INDICES Y RATIOS	2.002	2.003	2.004	2.005
Nº asignaturas	63	64	64	64
Mediana Eficiencia	0,2800	0,3120	0,3000	0,2941
Minima Eficiencia	0,0652	0,1072	0,1025	0,1003
Máxima Eficiencia	0,6626	0,7500	0,7155	0,7333
PCT Eficiencia 0,1	1,59%	0,00%	0,00%	0,00%
PCT Eficiencia 0,2	28,57%	28,13%	18,75%	20,31%
PCT Eficiencia 0,3	52,38%	48,44%	50,00%	50,00%
PCT Eficiencia 0,4	71,43%	68,75%	75,00%	75,00%
PCT Eficiencia 0,5	88,89%	85,94%	85,94%	87,50%
PCT Eficiencia 0,6	96,83%	98,44%	95,31%	95,31%
PCT Eficiencia 0,7	100,00%	98,44%	96,88%	96,88%
PCT Eficiencia 0,8	100,00%	100,00%	100,00%	100,00%
PCT Eficiencia 0,9	100,00%	100,00%	100,00%	100,00%
PCT Eficiencia 1	100,00%	100,00%	100,00%	100,00%

Después de presentadas las tablas resumen para cada índice se mostrarán las tablas con los valores de las tasas e índices para todas las asignaturas con las entradas que se muestran en la Tabla 3.1.3.

Tabla 3.1.3 Estudiantes, tasas y ratios presentados para cada asignatura

CURSO	ASIGNATURA	MAT.	EFIC.	ÉXITO	PRE/MAT	CONV/MAT	CONV/SUP
2002	ANALISIS DE ESTADOS FINANCIEROS	1082	0,141	0,604	0,233	0,179	0,608
2003	ANALISIS DE ESTADOS FINANCIEROS	1278	0,163	0,588	0,276	0,182	0,577
2004	ANALISIS DE ESTADOS FINANCIEROS	1165	0,213	0,684	0,311	0,116	0,381
2005	ANALISIS DE ESTADOS FINANCIEROS	1097	0,201	0,724	0,278	0,120	0,405

El significado de cada columna se muestra en la Tabla 3.1.4:

Tabla 3.1.4. Leyenda entradas tablas rendimiento por asignaturas

MAT	Matriculados
EFIC.	Tasa Eficiencia sin convalidados
ÉXITO	Tasa de Éxito
PRE/MAT	Proporción entre alumnos presentados y los matriculados sin la asignatura convalidada
CONV/MAT	Proporción entre alumnos con la asignatura convalidada y el total de alumnos matriculados
CONV/SUP	Proporción entre los alumnos con la asignatura convalidada y el total de alumnos que han superado la asignatura, incluidos los convalidados

En algunas asignaturas, puede suceder que en la columna **MAT** aparezca un número de estudiantes matriculados, y en la **PRE/MAT** se muestre el texto "Sin matriculados". Ello se debe a que los matriculados que hay en la primera columna son todos convalidados por lo que no necesitan examinarse, de este modo la expresión "Sin matriculados" se refiere a que no hay matriculados que no tengan la asignatura convalidada.

Otro detalle que observarán los equipos docentes de algunas asignaturas es que haya estudiantes matriculados en cursos donde aún no se había implantado la asignatura, y que incluso aparezcan datos sobre presentados a examen cuando aún no estaba dicha asignatura puesta en marcha. La razón de esto es doble: por un lado, el que haya matriculados en una asignatura aún no vigente, es fruto de la decisión (cuestionable) que se tomó por los responsables de gestionar las matriculaciones de los estudiantes, según la cual a un estudiante que se matriculaba en alguna asignatura, si esta era convalidada, en su expediente se señalaba no la fecha en que se matriculaba la asignatura en la UNED sino la fecha en que había superado la asignatura en la universidad de la que trasladó el expediente; y, por otro, el que haya no solo matriculados sino también presentados en asignaturas entonces no vigentes y, por tanto, de las que no se efectuó ningún examen, es fruto de la inconsistencia interna de muchos de los registros del expediente, debido a que no existen mecanismos que garanticen la fiabilidad absoluta de los datos.

Para detectar estos errores, los equipos docentes que lean este informe pueden recurrir a la Tabla 1.1, en la que se muestra el curso de inicio de la titulación. Así, por ejemplo, una titulación con inicio en 2001 – 2002 sólo debería contener en ese curso asignaturas de primero, y todas aquellas asignaturas de cursos superiores a éste que aparezcan en ese curso es debido a los errores contenidos en el expediente.

3.2 Tablas resumen por asignaturas para cada titulación

3.2.1 ADMINISTRACIÓN Y DIRECCIÓN DE EMPRESAS

3.2.1.1 TABLAS RESUMEN: TASAS, RATIOS Y ASIGNATURAS

Tabla 3.2.1.1 Eficiencia				
	CURSOS ACADÉMICOS			
INDICES Y RATIOS	2.002	2.003	2.004	2.005
Nº asignaturas	63	64	64	64
Mediana Eficiencia	0,2800	0,3120	0,3000	0,2941
Mínima Eficiencia	0,0652	0,1072	0,1025	0,1003
Máxima Eficiencia	0,6626	0,7500	0,7155	0,7333
PCT Eficiencia 0,1	1,59%	0,00%	0,00%	0,00%
PCT Eficiencia 0,2	28,57%	28,13%	18,75%	20,31%
PCT Eficiencia 0,3	52,38%	48,44%	50,00%	50,00%
PCT Eficiencia 0,4	71,43%	68,75%	75,00%	75,00%
PCT Eficiencia 0,5	88,89%	85,94%	85,94%	87,50%
PCT Eficiencia 0,6	96,83%	98,44%	95,31%	95,31%
PCT Eficiencia 0,7	100,00%	98,44%	96,88%	96,88%
PCT Eficiencia 0,8	100,00%	100,00%	100,00%	100,00%
PCT Eficiencia 0,9	100,00%	100,00%	100,00%	100,00%
PCT Eficiencia 1	100,00%	100,00%	100,00%	100,00%

Tabla 3.2.1.2 Éxito				
INDICES Y RATIOS	CURSOS ACADÉMICOS			
	2.002	2.003	2.004	2.005
Nº asignaturas	63	64	64	64
Mediana Éxito	0,8008	0,8157	0,8470	0,8350
Mínimo Éxito	0,3976	0,3773	0,5078	0,4053
Máximo Éxito	1,0000	1,0000	1,0000	1,0000
PCT Éxito 0,1	0,00%	0,00%	0,00%	0,00%
PCT Éxito 0,2	0,00%	0,00%	0,00%	0,00%
PCT Éxito 0,3	0,00%	0,00%	0,00%	0,00%
PCT Éxito 0,4	1,59%	1,56%	0,00%	0,00%
PCT Éxito 0,5	4,76%	4,69%	0,00%	1,56%
PCT Éxito 0,6	12,70%	9,38%	9,38%	6,25%
PCT Éxito 0,7	30,16%	23,44%	20,31%	17,19%
PCT Éxito 0,8	49,21%	45,31%	34,38%	40,63%
PCT Éxito 0,9	74,60%	75,00%	65,63%	68,75%
PCT Éxito 1	100,00%	100,00%	100,00%	100,00%

Tabla 3.2.1.3 Presentados/Matriculados				
INDICES Y RATIOS	CURSOS ACADÉMICOS			
	2.002	2.003	2.004	2.005
Nº asignaturas	63	64	64	64
Mediana Presentados / Matriculados (P/M)	0,3696	0,3791	0,3526	0,3484
Mínimo (P/M)	0,1256	0,1906	0,1802	0,1753
Máximo (P/M)	0,6871	0,7500	0,7500	0,7529
PCT (P/M) 0,1	0,00%	0,00%	0,00%	0,00%
PCT (P/M) 0,2	3,17%	3,13%	6,25%	4,69%
PCT (P/M) 0,3	31,75%	28,13%	28,13%	32,81%
PCT (P/M) 0,4	55,56%	57,81%	59,38%	60,94%
PCT (P/M) 0,5	76,19%	75,00%	79,69%	81,25%
PCT (P/M) 0,6	95,24%	90,63%	89,06%	93,75%
PCT (P/M) 0,7	100,00%	98,44%	96,88%	96,88%
PCT (P/M) 0,8	100,00%	100,00%	100,00%	100,00%
PCT (P/M) 0,9	100,00%	100,00%	100,00%	100,00%
PCT (P/M) 1	100,00%	100,00%	100,00%	100,00%

Tabla 3.2.1.4 Convalidados/Matriculados				
INDICES Y RATIOS	CURSOS ACADÉMICOS			
	2.002	2.003	2.004	2.005
Nº asignaturas	63	64	64	64
Mediana Convalidados / Matriculados (C/M)	0,1299	0,1411	0,1153	0,1196
Mínimo (C/M)	0,0000	0,0000	0,0000	0,0000
Máximo (C/M)	0,6549	0,5562	0,4486	0,4236
PCT (C/M) 0,1	38,10%	37,50%	46,88%	46,88%
PCT (C/M) 0,2	66,67%	65,63%	79,69%	82,81%
PCT (C/M) 0,3	79,37%	82,81%	92,19%	89,06%
PCT (C/M) 0,4	87,30%	95,31%	96,88%	96,88%
PCT (C/M) 0,5	92,06%	98,44%	100,00%	100,00%
PCT (C/M) 0,6	95,24%	100,00%	100,00%	100,00%
PCT (C/M) 0,7	100,00%	100,00%	100,00%	100,00%
PCT (C/M) 0,8	100,00%	100,00%	100,00%	100,00%
PCT (C/M) 0,9	100,00%	100,00%	100,00%	100,00%
PCT (C/M) 1	100,00%	100,00%	100,00%	100,00%

Tabla 3.2.1.5 Convalidados/Superados				
INDICES Y RATIOS	CURSOS ACADÉMICOS			
	2.002	2.003	2.004	2.005
Nº asignaturas	63	64	64	64
Mediana Convalidados / Superados (C/S)	0,3859	0,3934	0,3287	0,3288
Mínimo (C/S)	0,0000	0,0000	0,0000	0,0000
Máximo (C/S)	1,0000	1,0000	1,0000	1,0000
PCT (C/S) 0,1	17,46%	20,31%	21,88%	20,31%
PCT (C/S) 0,2	25,40%	25,00%	34,38%	34,38%
PCT (C/S) 0,3	39,68%	35,94%	45,31%	43,75%
PCT (C/S) 0,4	52,38%	50,00%	68,75%	60,94%
PCT (C/S) 0,5	63,49%	70,31%	82,81%	82,81%
PCT (C/S) 0,6	73,02%	85,94%	85,94%	87,50%
PCT (C/S) 0,7	87,30%	93,75%	93,75%	93,75%
PCT (C/S) 0,8	95,24%	98,44%	98,44%	100,00%
PCT (C/S) 0,9	100,00%	100,00%	100,00%	100,00%
PCT (C/S) 1	100,00%	100,00%	100,00%	100,00%

Tabla 3.2.1.6 Tasas y ratios por asignatura y curso académico							
CURSO	ASIGNATURA	MAT	EFIC	ÉXITO	PRE/MAT	CONV/MAT	CONV/SUP
2002	ANALISIS DE ESTADOS FINANCIEROS	1082	0,1408	0,6039	0,2331	0,1793	0,6082
2003	ANALISIS DE ESTADOS FINANCIEROS	1278	0,1625	0,5882	0,2763	0,1815	0,5771
2004	ANALISIS DE ESTADOS FINANCIEROS	1165	0,2126	0,6844	0,3107	0,1159	0,3814
2005	ANALISIS DE ESTADOS FINANCIEROS	1097	0,2010	0,7239	0,2777	0,1203	0,4049
2002	APLICACIONES INFORMATICAS A LA GESTION EMPRESARIAL	343	0,3975	0,8889	0,4472	0,0612	0,1409
2003	APLICACIONES INFORMATICAS A LA GESTION EMPRESARIAL	372	0,4467	0,9509	0,4697	0,0672	0,1389
2004	APLICACIONES INFORMATICAS A LA GESTION EMPRESARIAL	321	0,3279	0,9266	0,3539	0,0405	0,1140
2005	APLICACIONES INFORMATICAS A LA GESTION EMPRESARIAL	332	0,2719	0,8614	0,3156	0,0361	0,1212
2002	AUDITORIA FINANCIERA	306	0,2517	0,7835	0,3212	0,0131	0,0500
2003	AUDITORIA FINANCIERA	340	0,2939	0,9417	0,3121	0,0294	0,0935
2004	AUDITORIA FINANCIERA	320	0,3070	0,9065	0,3386	0,0125	0,0396
2005	AUDITORIA FINANCIERA	327	0,3153	0,9340	0,3376	0,0398	0,1161
2002	AUDITORIA OPERATIVA	62	0,5882	1,0000	0,5882	0,1774	0,2683
2003	AUDITORIA OPERATIVA	131	0,5294	0,9844	0,5378	0,0916	0,1600
2004	AUDITORIA OPERATIVA	154	0,5918	0,9667	0,6122	0,0455	0,0745
2005	AUDITORIA OPERATIVA	164	0,6076	1,0000	0,6076	0,0366	0,0588
2002	CONSOLIDACION DE ESTADOS FINANCIEROS	974	0,2367	0,7957	0,2975	0,1889	0,4960
2003	CONSOLIDACION DE ESTADOS FINANCIEROS	1185	0,1882	0,6791	0,2771	0,1840	0,5450
2004	CONSOLIDACION DE ESTADOS FINANCIEROS	1114	0,2931	0,8792	0,3333	0,1086	0,2937
2005	CONSOLIDACION DE ESTADOS FINANCIEROS	984	0,2353	0,7969	0,2953	0,1189	0,3645

2002	CONTABILIDAD DE COSTES	814	0,2626	0,6969	0,3769	0,1720	0,4416
2003	CONTABILIDAD DE COSTES	835	0,2941	0,7863	0,3741	0,2060	0,4687
2004	CONTABILIDAD DE COSTES	716	0,2890	0,8224	0,3514	0,1494	0,3781
2005	CONTABILIDAD DE COSTES	706	0,2795	0,8050	0,3472	0,1841	0,4467
2002	CONTABILIDAD DE GESTION	634	0,2295	0,6537	0,3510	0,0789	0,2717
2003	CONTABILIDAD DE GESTION	684	0,2488	0,7277	0,3419	0,0892	0,2824
2004	CONTABILIDAD DE GESTION	636	0,2538	0,7413	0,3424	0,0770	0,2475
2005	CONTABILIDAD DE GESTION	617	0,2478	0,7730	0,3206	0,0648	0,2186
2002	CONTABILIDAD DE SOCIEDADES	1659	0,1284	0,4196	0,3061	0,0940	0,4470
2003	CONTABILIDAD DE SOCIEDADES	1697	0,1072	0,3773	0,2840	0,1037	0,5192
2004	CONTABILIDAD DE SOCIEDADES	1566	0,1568	0,5078	0,3087	0,0754	0,3420
2005	CONTABILIDAD DE SOCIEDADES	1387	0,1880	0,6010	0,3128	0,0642	0,2673
2002	CONTABILIDAD FINANCIERA	4033	0,2690	0,7795	0,3450	0,1103	0,3156
2003	CONTABILIDAD FINANCIERA	3622	0,1671	0,5522	0,3026	0,1259	0,4629
2004	CONTABILIDAD FINANCIERA	3406	0,1530	0,5810	0,2633	0,0981	0,4154
2005	CONTABILIDAD FINANCIERA	3022	0,1017	0,4053	0,2508	0,1016	0,5266
2002	CONTABILIDAD FINANCIERA SUPERIOR	1638	0,1110	0,3976	0,2791	0,1032	0,5090
2003	CONTABILIDAD FINANCIERA SUPERIOR	1673	0,1909	0,5360	0,3562	0,0921	0,3468
2004	CONTABILIDAD FINANCIERA SUPERIOR	1478	0,3096	0,8083	0,3830	0,0690	0,1932
2005	CONTABILIDAD FINANCIERA SUPERIOR	1183	0,4279	0,9690	0,4416	0,0735	0,1565
2002	CONTABILIDAD FISCAL	105	0,4118	0,9130	0,4510	0,0286	0,0667
2003	CONTABILIDAD FISCAL	178	0,3182	0,8235	0,3864	0,0112	0,0345
2004	CONTABILIDAD FISCAL	160	0,3625	0,9206	0,3938	0,0000	0,0000
2005	CONTABILIDAD FISCAL	194	0,3041	0,7763	0,3918	0,0000	0,0000
2002	CONTABILIDAD SECTORIAL	251	0,1928	0,9412	0,2048	0,0080	0,0400
2003	CONTABILIDAD SECTORIAL	275	0,1971	0,8438	0,2336	0,0036	0,0182
2004	CONTABILIDAD SECTORIAL	282	0,2302	0,9275	0,2482	0,0142	0,0588

2005	CONTABILIDAD SECTORIAL	263	0,2471	0,8767	0,2819	0,0152	0,0588
2002	CONTABILIDAD Y AUDITORIA BANCARIAS	48	0,3750	0,9000	0,4167	0,0000	0,0000
2003	CONTABILIDAD Y AUDITORIA BANCARIAS	82	0,3780	0,9688	0,3902	0,0000	0,0000
2004	CONTABILIDAD Y AUDITORIA BANCARIAS	88	0,4318	0,9048	0,4773	0,0000	0,0000
2005	CONTABILIDAD Y AUDITORIA BANCARIAS	107	0,3774	0,8163	0,4623	0,0093	0,0244
2002	CREDITO Y SEGURO DE CREDITO A LA EXPORTACION EN LA EMPRESA	40	0,3750	0,9375	0,4000	0,0000	0,0000
2003	CREDITO Y SEGURO DE CREDITO A LA EXPORTACION EN LA EMPRESA	85	0,4000	0,8095	0,4941	0,0000	0,0000
2004	CREDITO Y SEGURO DE CREDITO A LA EXPORTACION EN LA EMPRESA	105	0,6000	0,9265	0,6476	0,0000	0,0000
2005	CREDITO Y SEGURO DE CREDITO A LA EXPORTACION EN LA EMPRESA	129	0,5659	0,9733	0,5814	0,0000	0,0000
2002	DERECHO DE LA EMPRESA	1406	0,4697	0,9138	0,5140	0,3898	0,5762
2003	DERECHO DE LA EMPRESA	1342	0,4460	0,8146	0,5476	0,4203	0,6191
2004	DERECHO DE LA EMPRESA	1184	0,3603	0,7380	0,4883	0,3530	0,6023
2005	DERECHO DE LA EMPRESA	1086	0,3870	0,7486	0,5169	0,3481	0,5798
2002	DERECHO DEL TRABAJO	849	0,2116	0,8857	0,2389	0,6549	0,8997
2003	DERECHO DEL TRABAJO	703	0,2147	0,9178	0,2340	0,5562	0,8537
2004	DERECHO DEL TRABAJO	593	0,2049	0,9054	0,2263	0,4486	0,7988
2005	DERECHO DEL TRABAJO	564	0,2613	0,9158	0,2853	0,4096	0,7264
2002	DIRECCION DE LA PRODUCCION	1418	0,5208	0,9675	0,5382	0,0317	0,0592
2003	DIRECCION DE LA PRODUCCION	1161	0,3530	0,8418	0,4194	0,0655	0,1656
2004	DIRECCION DE LA PRODUCCION	1073	0,3444	0,9220	0,3735	0,0718	0,1833
2005	DIRECCION DE LA PRODUCCION	1039	0,3483	0,9433	0,3692	0,0799	0,1995
2002	DIRECCION DE OPERACIONES	292	0,2800	0,8537	0,3280	0,5719	0,8267
2003	DIRECCION DE OPERACIONES	392	0,3206	0,8519	0,3763	0,2679	0,5330

2004	DIRECCION DE OPERACIONES	403	0,3772	0,8487	0,4444	0,1514	0,3211
2005	DIRECCION DE OPERACIONES	434	0,4000	0,9040	0,4425	0,0783	0,1753
2002	DIRECCION DE RECURSOS HUMANOS	1393	0,2673	0,8568	0,3120	0,1486	0,3950
2003	DIRECCION DE RECURSOS HUMANOS	1460	0,2782	0,9044	0,3076	0,1384	0,3659
2004	DIRECCION DE RECURSOS HUMANOS	1368	0,2502	0,8707	0,2874	0,1148	0,3413
2005	DIRECCION DE RECURSOS HUMANOS	1372	0,3336	0,9178	0,3635	0,0977	0,2450
2002	DIRECCION ESTRATEGICA	1165	0,1806	0,8008	0,2255	0,0446	0,2055
2003	DIRECCION ESTRATEGICA	1273	0,1569	0,6547	0,2397	0,0888	0,3831
2004	DIRECCION ESTRATEGICA	1276	0,2180	0,8618	0,2529	0,0580	0,2202
2005	DIRECCION ESTRATEGICA	1170	0,2866	0,9752	0,2939	0,0607	0,1839
2002	ECONOMETRIA I	574	0,1327	0,8933	0,1485	0,1202	0,5074
2003	ECONOMETRIA I	767	0,1726	0,9060	0,1906	0,1995	0,5907
2004	ECONOMETRIA I	756	0,2108	0,9172	0,2298	0,1653	0,4845
2005	ECONOMETRIA I	724	0,2735	0,9432	0,2900	0,1616	0,4134
2002	ECONOMETRIA II	470	0,0652	0,5192	0,1256	0,1191	0,6747
2003	ECONOMETRIA II	620	0,1494	0,7788	0,1919	0,1258	0,4906
2004	ECONOMETRIA II	650	0,1570	0,6403	0,2451	0,1277	0,4826
2005	ECONOMETRIA II	688	0,2073	0,6977	0,2971	0,1584	0,4760
2002	ESTADISTICA EMPRESARIAL	1351	0,1736	0,7905	0,2197	0,2924	0,7041
2003	ESTADISTICA EMPRESARIAL	1339	0,1802	0,8804	0,2047	0,3286	0,7309
2004	ESTADISTICA EMPRESARIAL	1228	0,1449	0,8012	0,1809	0,2752	0,7238
2005	ESTADISTICA EMPRESARIAL	1056	0,1481	0,8444	0,1753	0,2708	0,7150
2002	ESTRATEGIAS COMERCIALES	353	0,4643	0,7879	0,5893	0,3654	0,5536
2003	ESTRATEGIAS COMERCIALES	556	0,4582	0,7354	0,6231	0,1601	0,2937
2004	ESTRATEGIAS COMERCIALES	567	0,5571	0,8770	0,6353	0,1199	0,1965
2005	ESTRATEGIAS COMERCIALES	529	0,4804	0,8031	0,5982	0,1815	0,3158
2002	ESTRUCTURA ECONOMICA DE ESPAÑA	1297	0,4472	0,8324	0,5372	0,2120	0,3757
2003	ESTRUCTURA ECONOMICA DE ESPAÑA	1264	0,3894	0,7865	0,4951	0,2666	0,4828
2004	ESTRUCTURA ECONOMICA DE ESPAÑA	1143	0,3161	0,7224	0,4376	0,1864	0,4201

2005	ESTRUCTURA ECONOMICA DE ESPAÑA	1123	0,3333	0,7696	0,4331	0,1879	0,4097
2002	ESTRUCTURA ECONOMICA MUNDIAL	3701	0,1557	0,4941	0,3151	0,0508	0,2558
2003	ESTRUCTURA ECONOMICA MUNDIAL	3683	0,1827	0,6002	0,3045	0,0654	0,2770
2004	ESTRUCTURA ECONOMICA MUNDIAL	3317	0,2835	0,8240	0,3441	0,0642	0,1949
2005	ESTRUCTURA ECONOMICA MUNDIAL	2752	0,2028	0,7611	0,2664	0,0807	0,3020
2002	FINANCIACION INTERNACIONAL DE LA EMPRESA	87	0,5000	0,8889	0,5625	0,0805	0,1489
2003	FINANCIACION INTERNACIONAL DE LA EMPRESA	180	0,4444	0,8095	0,5490	0,1500	0,2842
2004	FINANCIACION INTERNACIONAL DE LA EMPRESA	223	0,4236	0,6880	0,6158	0,0897	0,1887
2005	FINANCIACION INTERNACIONAL DE LA EMPRESA	248	0,5702	0,8272	0,6894	0,0524	0,0884
2002	FISCALIDAD DE ENTIDADES Y OPERACIONES FINANCIERAS	52	0,3462	0,9474	0,3654	0,0000	0,0000
2003	FISCALIDAD DE ENTIDADES Y OPERACIONES FINANCIERAS	86	0,4070	0,8750	0,4651	0,0000	0,0000
2004	FISCALIDAD DE ENTIDADES Y OPERACIONES FINANCIERAS	99	0,3434	0,7556	0,4545	0,0000	0,0000
2005	FISCALIDAD DE ENTIDADES Y OPERACIONES FINANCIERAS	126	0,3016	0,6667	0,4524	0,0000	0,0000
2002	FISCALIDAD DE LA CONSOLIDACION Y CONCENTRACION DE EMPRESAS	27	0,4074	1,0000	0,4074	0,0000	0,0000
2003	FISCALIDAD DE LA CONSOLIDACION Y CONCENTRACION DE EMPRESAS	68	0,3881	0,7027	0,5522	0,0147	0,0370
2004	FISCALIDAD DE LA CONSOLIDACION Y CONCENTRACION DE EMPRESAS	80	0,3875	0,7209	0,5375	0,0000	0,0000
2005	FISCALIDAD DE LA CONSOLIDACION Y CONCENTRACION DE EMPRESAS	88	0,3182	0,6667	0,4773	0,0000	0,0000

2002	FUNDAMENTOS DE INVERSION Y FINANCIACION	1217	0,3982	0,7611	0,5232	0,2572	0,4651
2003	FUNDAMENTOS DE INVERSION Y FINANCIACION	1261	0,4189	0,8246	0,5080	0,2522	0,4460
2004	FUNDAMENTOS DE INVERSION Y FINANCIACION	1085	0,4249	0,8568	0,4959	0,2083	0,3824
2005	FUNDAMENTOS DE INVERSION Y FINANCIACION	1040	0,3630	0,8229	0,4411	0,2000	0,4078
2002	FUNDAMENTOS DE MARKETING	923	0,4528	0,8311	0,5448	0,1170	0,2264
2003	FUNDAMENTOS DE MARKETING	917	0,5507	0,9057	0,6080	0,1821	0,2879
2004	FUNDAMENTOS DE MARKETING	652	0,5547	0,9432	0,5881	0,1733	0,2743
2005	FUNDAMENTOS DE MARKETING	675	0,5091	0,9006	0,5652	0,1822	0,3045
2002	GESTION DE EMPRESAS FINANCIERAS	111	0,4340	0,6667	0,6509	0,0450	0,0980
2003	GESTION DE EMPRESAS FINANCIERAS	202	0,4467	0,6667	0,6701	0,0248	0,0538
2004	GESTION DE EMPRESAS FINANCIERAS	232	0,7155	0,9540	0,7500	0,0000	0,0000
2005	GESTION DE EMPRESAS FINANCIERAS	258	0,7020	0,9323	0,7529	0,0116	0,0165
2002	HACIENDA PUBLICA Y SISTEMAS FISCALES	879	0,1953	0,5809	0,3361	0,1843	0,5364
2003	HACIENDA PUBLICA Y SISTEMAS FISCALES	942	0,2435	0,7149	0,3406	0,2240	0,5424
2004	HACIENDA PUBLICA Y SISTEMAS FISCALES	749	0,1963	0,6597	0,2975	0,1429	0,4592
2005	HACIENDA PUBLICA Y SISTEMAS FISCALES	793	0,2375	0,8429	0,2817	0,1450	0,4167
2002	HISTORIA ECONOMICA	3390	0,2498	0,7364	0,3392	0,1357	0,3859
2003	HISTORIA ECONOMICA	3207	0,2076	0,6574	0,3157	0,1437	0,4471
2004	HISTORIA ECONOMICA	3067	0,2747	0,8039	0,3416	0,1239	0,3399
2005	HISTORIA ECONOMICA	2685	0,2114	0,7920	0,2670	0,1281	0,4100
2002	HISTORIA ECONOMICA DE LA EMPRESA	224	0,5078	0,9899	0,5130	0,1384	0,2403
2003	HISTORIA ECONOMICA DE LA EMPRESA	384	0,5054	0,9495	0,5323	0,0313	0,0600

2004	HISTORIA ECONOMICA DE LA EMPRESA	460	0,4829	0,9725	0,4966	0,0457	0,0901
2005	HISTORIA ECONOMICA DE LA EMPRESA	481	0,4457	0,9535	0,4674	0,0437	0,0929
2002	INTRODUCCION A LA CONTABILIDAD	3459	0,3228	0,7927	0,4072	0,1778	0,4012
2003	INTRODUCCION A LA CONTABILIDAD	3387	0,4452	0,8960	0,4969	0,1890	0,3435
2004	INTRODUCCION A LA CONTABILIDAD	2896	0,3288	0,8453	0,3890	0,1682	0,3808
2005	INTRODUCCION A LA CONTABILIDAD	2575	0,3622	0,9123	0,3970	0,1744	0,3683
2002	INTRODUCCION A LA ECONOMOMETRIA	595	0,1768	0,6621	0,2670	0,0874	0,3514
2003	INTRODUCCION A LA ECONOMOMETRIA	661	0,1535	0,6458	0,2376	0,0832	0,3716
2004	INTRODUCCION A LA ECONOMOMETRIA	650	0,2027	0,7792	0,2601	0,0892	0,3258
2005	INTRODUCCION A LA ECONOMOMETRIA	592	0,2038	0,7067	0,2885	0,1216	0,4045
2002	INTRODUCCION A LA ECONOMIA DE LA EMPRESA	4172	0,1520	0,5635	0,2697	0,0978	0,4163
2003	INTRODUCCION A LA ECONOMIA DE LA EMPRESA	4032	0,1128	0,4982	0,2264	0,1049	0,5096
2004	INTRODUCCION A LA ECONOMIA DE LA EMPRESA	3739	0,1046	0,5575	0,1876	0,0818	0,4602
2005	INTRODUCCION A LA ECONOMIA DE LA EMPRESA	3438	0,1003	0,5206	0,1927	0,0838	0,4768
2002	INTRODUCCION A LA ESTADISTICA	1368	0,3052	0,6471	0,4717	0,3151	0,6011
2003	INTRODUCCION A LA ESTADISTICA	1322	0,3077	0,6523	0,4717	0,3313	0,6169
2004	INTRODUCCION A LA ESTADISTICA	1221	0,3553	0,8130	0,4370	0,2785	0,5207
2005	INTRODUCCION A LA ESTADISTICA	1067	0,3486	0,8783	0,3969	0,2821	0,5299
2002	INTRODUCCION A LA MACROECONOMIA	3223	0,1679	0,6851	0,2451	0,2442	0,6580
2003	INTRODUCCION A LA MACROECONOMIA	3020	0,2601	0,8792	0,2958	0,2679	0,5845
2004	INTRODUCCION A LA MACROECONOMIA	2612	0,1878	0,8030	0,2339	0,2439	0,6319
2005	INTRODUCCION A LA MACROECONOMIA	2329	0,1859	0,8225	0,2260	0,2400	0,6295
2002	INTRODUCCION A LA MICROECONOMIA	3390	0,1546	0,6433	0,2403	0,2118	0,6348
2003	INTRODUCCION A LA MICROECONOMIA	3084	0,1549	0,6129	0,2527	0,2211	0,6471
2004	INTRODUCCION A LA MICROECONOMIA	2864	0,1352	0,5989	0,2257	0,1707	0,6037
2005	INTRODUCCION A LA MICROECONOMIA	2575	0,1080	0,5459	0,1978	0,1654	0,6474

2002	INVESTIGACION COMERCIAL	670	0,6102	0,9114	0,6695	0,6478	0,7509
2003	INVESTIGACION COMERCIAL	641	0,5704	0,8717	0,6543	0,3682	0,5054
2004	INVESTIGACION COMERCIAL	582	0,6316	0,9293	0,6796	0,2491	0,3444
2005	INVESTIGACION COMERCIAL	471	0,4658	0,8523	0,5466	0,3163	0,4983
2002	MACROECONOMIA I	1305	0,3297	0,7983	0,4131	0,1448	0,3393
2003	MACROECONOMIA I	1295	0,3274	0,8301	0,3943	0,1815	0,4038
2004	MACROECONOMIA I	1149	0,2581	0,7704	0,3350	0,1401	0,3870
2005	MACROECONOMIA I	1083	0,2662	0,7616	0,3496	0,1468	0,3926
2002	MACROECONOMIA II	1125	0,2715	0,6721	0,4040	0,3289	0,6435
2003	MACROECONOMIA II	1193	0,3163	0,7654	0,4133	0,3428	0,6225
2004	MACROECONOMIA II	1041	0,2411	0,6679	0,3610	0,2949	0,6343
2005	MACROECONOMIA II	976	0,1782	0,5388	0,3308	0,3217	0,7269
2002	MATEMATICAS DE LAS OPERACIONES FINANCIERAS I	795	0,3376	0,8151	0,4142	0,1132	0,2744
2003	MATEMATICAS DE LAS OPERACIONES FINANCIERAS I	801	0,3303	0,8527	0,3874	0,1685	0,3803
2004	MATEMATICAS DE LAS OPERACIONES FINANCIERAS I	710	0,3521	0,8694	0,4050	0,1479	0,3302
2005	MATEMATICAS DE LAS OPERACIONES FINANCIERAS I	673	0,3184	0,8768	0,3631	0,1694	0,3904
2002	MATEMATICAS DE LAS OPERACIONES FINANCIERAS II	679	0,3181	0,8112	0,3921	0,0648	0,1789
2003	MATEMATICAS DE LAS OPERACIONES FINANCIERAS II	713	0,2059	0,7277	0,2830	0,0533	0,2147
2004	MATEMATICAS DE LAS OPERACIONES FINANCIERAS II	681	0,2912	0,8514	0,3421	0,0470	0,1448
2005	MATEMATICAS DE LAS OPERACIONES FINANCIERAS II	598	0,2830	0,8895	0,3181	0,0485	0,1526
2002	MATEMATICAS I	2954	0,2460	0,8981	0,2740	0,2969	0,6318
2003	MATEMATICAS I	2649	0,1770	0,8169	0,2167	0,3624	0,7625
2004	MATEMATICAS I	2418	0,1423	0,7015	0,2029	0,3172	0,7655
2005	MATEMATICAS I	2181	0,1659	0,7716	0,2150	0,3090	0,7294
2002	MATEMATICAS II	2867	0,1775	0,6574	0,2700	0,3024	0,7095
2003	MATEMATICAS II	2576	0,1998	0,7757	0,2575	0,3548	0,7335
2004	MATEMATICAS II	2280	0,1025	0,5688	0,1802	0,3281	0,8265
2005	MATEMATICAS II	2019	0,2000	0,8723	0,2293	0,3066	0,6885
2002	MATEMATICAS III	1030	0,1352	0,5150	0,2625	0,2602	0,7224
2003	MATEMATICAS III	1094	0,2100	0,6471	0,3246	0,2340	0,5926
2004	MATEMATICAS III	1001	0,1629	0,5939	0,2743	0,1658	0,5497
2005	MATEMATICAS III	897	0,1945	0,6435	0,3022	0,1516	0,4789
2002	MICROECONOMIA I	1078	0,3925	0,7908	0,4964	0,2319	0,4348
2003	MICROECONOMIA I	1103	0,3616	0,7903	0,4576	0,2629	0,4966
2004	MICROECONOMIA I	1036	0,3884	0,9316	0,4169	0,1873	0,3724
2005	MICROECONOMIA I	947	0,3668	0,8660	0,4235	0,1996	0,4047

2002	MICROECONOMIA II	997	0,4447	0,8556	0,5197	0,4654	0,6619
2003	MICROECONOMIA II	1055	0,4921	0,9238	0,5326	0,4626	0,6362
2004	MICROECONOMIA II	919	0,3941	0,8983	0,4387	0,4146	0,6425
2005	MICROECONOMIA II	897	0,3946	0,8608	0,4584	0,4236	0,6507
2002	OBJETIVOS, MEDIOS Y PLANIFICACION EMPRESARIAL	3736	0,1369	0,5820	0,2352	0,0634	0,3310
2003	OBJETIVOS, MEDIOS Y PLANIFICACION EMPRESARIAL	3780	0,1712	0,7049	0,2428	0,0696	0,3040
2004	OBJETIVOS, MEDIOS Y PLANIFICACION EMPRESARIAL	3436	0,1289	0,6477	0,1990	0,0495	0,2876
2005	OBJETIVOS, MEDIOS Y PLANIFICACION EMPRESARIAL	3166	0,1614	0,7130	0,2264	0,0569	0,2719
2002	POLITICA DE EMPRESA	264	0,5282	0,9146	0,5775	0,4621	0,6193
2003	POLITICA DE EMPRESA	382	0,4412	0,8824	0,5000	0,2880	0,4783
2004	POLITICA DE EMPRESA	394	0,4161	0,9178	0,4534	0,1827	0,3495
2005	POLITICA DE EMPRESA	434	0,5095	0,9216	0,5528	0,1498	0,2569
2002	POLITICA ECONOMICA	759	0,2125	0,6500	0,3269	0,1133	0,3755
2003	POLITICA ECONOMICA	893	0,1818	0,4762	0,3818	0,1377	0,4677
2004	POLITICA ECONOMICA	835	0,2011	0,6652	0,3023	0,1246	0,4143
2005	POLITICA ECONOMICA	827	0,1817	0,6453	0,2816	0,1282	0,4473
2002	POLITICA ECONOMICA ESPAÑOLA	309	0,6626	0,9643	0,6871	0,4725	0,5748
2003	POLITICA ECONOMICA ESPAÑOLA	399	0,5618	0,8833	0,6360	0,2907	0,4218
2004	POLITICA ECONOMICA ESPAÑOLA	374	0,4901	0,9367	0,5232	0,1925	0,3273
2005	POLITICA ECONOMICA ESPAÑOLA	357	0,4086	0,9389	0,4352	0,1569	0,3128
2002	PROBLEMAS Y TENDENCIAS ACTUALES EN EL SIST. FINANC. ESPAÑOL	205	0,1854	0,8636	0,2146	0,0000	0,0000
2003	PROBLEMAS Y TENDENCIAS ACTUALES EN EL SIST. FINANC. ESPAÑOL	229	0,3188	0,9481	0,3362	0,0000	0,0000
2004	PROBLEMAS Y TENDENCIAS ACTUALES EN EL SIST. FINANC. ESPAÑOL	224	0,2411	0,8060	0,2991	0,0000	0,0000

2005	PROBLEMAS Y TENDENCIAS ACTUALES EN EL SIST. FINANC. ESPAÑOL	224	0,2387	0,6974	0,3423	0,0089	0,0364
2003	PROGRAMA CONECTA CON LA EMPRESA ON LINE	48	0,7500	1,0000	0,7500	0,0000	0,0000
2004	PROGRAMA CONECTA CON LA EMPRESA ON LINE	77	0,7143	1,0000	0,7143	0,0000	0,0000
2005	PROGRAMA CONECTA CON LA EMPRESA ON LINE	120	0,7333	1,0000	0,7333	0,0000	0,0000
2002	SISTEMA FINANCIERO ESPAÑOL	728	0,2865	0,7752	0,3696	0,0412	0,1304
2003	SISTEMA FINANCIERO ESPAÑOL	763	0,2528	0,7479	0,3380	0,0616	0,2061
2004	SISTEMA FINANCIERO ESPAÑOL	685	0,2481	0,7385	0,3359	0,0526	0,1827
2005	SISTEMA FINANCIERO ESPAÑOL	670	0,2590	0,7685	0,3370	0,0433	0,1487
2002	SISTEMA FISCAL ESPAÑOL I	386	0,4224	0,9444	0,4472	0,5829	0,7679
2003	SISTEMA FISCAL ESPAÑOL I	421	0,5919	1,0000	0,5919	0,3539	0,4806
2004	SISTEMA FISCAL ESPAÑOL I	422	0,4900	0,9304	0,5267	0,2891	0,4535
2005	SISTEMA FISCAL ESPAÑOL I	460	0,4254	0,9167	0,4641	0,2130	0,3889
2002	SISTEMA FISCAL ESPAÑOL II	365	0,3819	0,9483	0,4028	0,6055	0,8007
2003	SISTEMA FISCAL ESPAÑOL II	394	0,5338	1,0000	0,5338	0,3249	0,4741
2004	SISTEMA FISCAL ESPAÑOL II	393	0,3986	0,9752	0,4088	0,2468	0,4512
2005	SISTEMA FISCAL ESPAÑOL II	411	0,4071	0,8846	0,4602	0,1752	0,3429
2002	TEORIA DE LA FINANCIACION	1026	0,2316	0,7722	0,2999	0,0867	0,2908
2003	TEORIA DE LA FINANCIACION	1203	0,2850	0,8440	0,3377	0,1164	0,3160
2004	TEORIA DE LA FINANCIACION	1124	0,2597	0,8323	0,3120	0,0819	0,2556
2005	TEORIA DE LA FINANCIACION	1006	0,2370	0,7711	0,3074	0,0815	0,2724
2002	TEORIA DE LA INVERSION	1174	0,2403	0,8908	0,2698	0,0750	0,2521
2003	TEORIA DE LA INVERSION	1262	0,2247	0,7699	0,2919	0,1149	0,3662
2004	TEORIA DE LA INVERSION	1214	0,2880	0,8901	0,3236	0,0733	0,2155
2005	TEORIA DE LA INVERSION	1057	0,1576	0,7032	0,2242	0,0757	0,3419



2002	TEORIA DEL DINERO Y DE LA BANCA	327	0,4800	0,9630	0,4985	0,0061	0,0127
2003	TEORIA DEL DINERO Y DE LA BANCA	375	0,5526	0,9535	0,5795	0,0107	0,0191
2004	TEORIA DEL DINERO Y DE LA BANCA	372	0,5041	0,9394	0,5366	0,0081	0,0159
2005	TEORIA DEL DINERO Y DE LA BANCA	375	0,5068	0,9163	0,5531	0,0213	0,0412
2002	TEORIA GENERAL DEL SEGURO	77	0,5970	1,0000	0,5970	0,1299	0,2000
2003	TEORIA GENERAL DEL SEGURO	92	0,4432	0,9286	0,4773	0,0435	0,0930
2004	TEORIA GENERAL DEL SEGURO	120	0,5259	0,9683	0,5431	0,0333	0,0615
2005	TEORIA GENERAL DEL SEGURO	150	0,4964	0,9452	0,5252	0,0733	0,1375

3.2.2 ANTROPOLOGÍA SOCIAL Y CULTURAL

3.2.2.1 TABLAS RESUMEN: TASAS, RATIOS Y ASIGNATURAS

Tabla 3.2.2.1 Eficiencia				
	CURSOS ACADÉMICOS			
INDICES Y RATIOS	2.002	2.003	2.004	2.005
Nº asignaturas			13	24
Mediana Eficiencia			0,2401	0,4297
Mínima Eficiencia			0,1835	0,1891
Máxima Eficiencia			0,4326	0,7310
PCT Eficiencia 0,1			0,00%	0,00%
PCT Eficiencia 0,2			30,77%	4,17%
PCT Eficiencia 0,3			84,62%	25,00%
PCT Eficiencia 0,4			92,31%	45,83%
PCT Eficiencia 0,5			100,00%	70,83%
PCT Eficiencia 0,6			100,00%	75,00%
PCT Eficiencia 0,7			100,00%	87,50%
PCT Eficiencia 0,8			100,00%	100,00%
PCT Eficiencia 0,9			100,00%	100,00%
PCT Eficiencia 1			100,00%	100,00%

Tabla 3.2.2.2 Éxito				
	CURSOS ACADÉMICOS			
INDICES Y RATIOS	2.002	2.003	2.004	2.005
Nº asignaturas			13	24
Mediana Éxito			0,8674	0,9216
Mínimo Éxito			0,6084	0,6156
Máximo Éxito			0,9434	1,0000
PCT Éxito 0,1			0,00%	0,00%
PCT Éxito 0,2			0,00%	0,00%
PCT Éxito 0,3			0,00%	0,00%
PCT Éxito 0,4			0,00%	0,00%
PCT Éxito 0,5			0,00%	0,00%
PCT Éxito 0,6			0,00%	0,00%
PCT Éxito 0,7			7,69%	4,17%
PCT Éxito 0,8			15,38%	12,50%
PCT Éxito 0,9			53,85%	41,67%
PCT Éxito 1			100,00%	100,00%

Tabla 3.2.2.3 Presentados/Matriculados				
INDICES Y RATIOS	CURSOS ACADÉMICOS			
	2.002	2.003	2.004	2.005
Nº asignaturas			13	24
Mediana Presentados / Matriculados (P/M)			0,2831	0,4347
Mínimo (P/M)			0,2115	0,2438
Máximo (P/M)			0,4705	0,7373
PCT (P/M) 0,1			0,00%	0,00%
PCT (P/M) 0,2			0,00%	0,00%
PCT (P/M) 0,3			61,54%	16,67%
PCT (P/M) 0,4			84,62%	41,67%
PCT (P/M) 0,5			100,00%	58,33%
PCT (P/M) 0,6			100,00%	70,83%
PCT (P/M) 0,7			100,00%	83,33%
PCT (P/M) 0,8			100,00%	100,00%
PCT (P/M) 0,9			100,00%	100,00%
PCT (P/M) 1			100,00%	100,00%



Tabla 3.2.2.4 Convalidados/Matriculados				
	CURSOS ACADÉMICOS			
INDICES Y RATIOS	2.002	2.003	2.004	2.005
Nº asignaturas			13	24
Mediana Convalidados / Matriculados (C/M)			0,0037	0,0852
Mínimo (C/M)			0,0000	0,0062
Máximo (C/M)			0,0569	0,5675
PCT (C/M) 0,1			100,00%	54,17%
PCT (C/M) 0,2			100,00%	83,33%
PCT (C/M) 0,3			100,00%	87,50%
PCT (C/M) 0,4			100,00%	87,50%
PCT (C/M) 0,5			100,00%	91,67%
PCT (C/M) 0,6			100,00%	100,00%
PCT (C/M) 0,7			100,00%	100,00%
PCT (C/M) 0,8			100,00%	100,00%
PCT (C/M) 0,9			100,00%	100,00%
PCT (C/M) 1			100,00%	100,00%

Tabla 3.2.2.5 Convalidados/Superados				
INDICES Y RATIOS	CURSOS ACADÉMICOS			
	2.002	2.003	2.004	2.005
Nº asignaturas			13	24
Mediana Convalidados / Superados (C/S)			0,0188	0,1707
Mínimo (C/S)			0,0000	0,0184
Máximo (C/S)			1,0000	1,0000
PCT (C/S) 0,1			84,62%	45,83%
PCT (C/S) 0,2			100,00%	54,17%
PCT (C/S) 0,3			100,00%	70,83%
PCT (C/S) 0,4			100,00%	83,33%
PCT (C/S) 0,5			100,00%	87,50%
PCT (C/S) 0,6			100,00%	91,67%
PCT (C/S) 0,7			100,00%	95,83%
PCT (C/S) 0,8			100,00%	95,83%
PCT (C/S) 0,9			100,00%	100,00%
PCT (C/S) 1			100,00%	100,00%

Tabla 3.2.2.6 Tasas y ratios por asignatura y curso académico

CURSO	ASIGNATURA	MAT	EFIC	ÉXITO	PRE/MAT	CONV/MAT	CONV/SUP
2004	ANTROPOLOGIA COGNITIVA Y SIMBOLICA	2440	0,1937	0,831	0,233	0,004	0,019
2005	ANTROPOLOGIA COGNITIVA Y SIMBOLICA	2409	0,2794	0,833	0,335	0,007	0,026
2004	ANTROPOLOGIA DE LA EDUCACION Y DE LA ESCUELA	395	0,2684	0,922	0,291	0,000	0,000
2005	ANTROPOLOGIA DE LA EDUCACION Y DE LA ESCUELA	360	0,3020	0,841	0,359	0,025	0,078
2004	ANTROPOLOGIA DE LA SEXUALIDAD	1552	0,2371	0,842	0,282	0,000	0,000
2005	ANTROPOLOGIA DE LA SEXUALIDAD	1300	0,3305	0,888	0,372	0,006	0,018
2004	ANTROPOLOGIA DEL PARENTESCO	3107	0,1835	0,867	0,212	0,002	0,010
2005	ANTROPOLOGIA DEL PARENTESCO	2931	0,2752	0,934	0,295	0,007	0,024
2005	ANTROPOLOGIA ECONOMICA	245	0,6140	0,930	0,660	0,122	0,185
2004	ANTROPOLOGIA FILOSOFICA	202	0,2388	0,941	0,254	0,005	0,020
2005	ANTROPOLOGIA FILOSOFICA	253	0,3303	0,948	0,348	0,126	0,305
2005	ANTROPOLOGIA POLITICA	295	0,6840	0,966	0,708	0,153	0,208
2005	CIENCIA, TECNOLOGIA Y CONCEPCIONES DEL MUNDO	173	0,2813	0,938	0,300	0,075	0,224
2004	DERECHO DE LA CULTURA	129	0,3876	0,943	0,411	0,000	0,000
2005	DERECHO DE LA CULTURA	195	0,4819	0,959	0,503	0,010	0,021
2005	ESTADISTICA APLICADA A LAS CIENCIAS SOCIALES	541	0,7265	1,000	0,726	0,567	0,644
2004	ESTRUCTURA SOCIAL	2924	0,4326	0,919	0,470	0,016	0,036
2005	ESTRUCTURA SOCIAL	2854	0,4512	0,892	0,506	0,041	0,087
2004	ETNOGRAFIA Y TECNICAS DE INVESTIGACION ANTROPOLOGICA	1923	0,2702	0,815	0,331	0,007	0,025
2005	ETNOGRAFIA Y TECNICAS DE INVESTIGACION ANTROPOLOGICA	1922	0,3267	0,803	0,407	0,008	0,024
2005	ETNOLOGIA REGIONAL	380	0,7188	0,979	0,734	0,158	0,207
2005	FILOSOFIA DE LAS CIENCIAS SOCIALES	402	0,6121	0,910	0,673	0,468	0,589

2004	GEOGRAFIA HUMANA Y DEMOGRAFIA	2090	0,2628	0,928	0,283	0,057	0,187
2005	GEOGRAFIA HUMANA Y DEMOGRAFIA	2061	0,3037	0,914	0,332	0,104	0,276
2004	HISTORIA DE LA ANTROPOLOGIA	2952	0,2401	0,909	0,264	0,005	0,022
2005	HISTORIA DE LA ANTROPOLOGIA	2859	0,2433	0,864	0,282	0,015	0,059
2005	HISTORIA MODERNA	406	0,1891	0,776	0,244	0,505	0,844
2005	HOMINIZACION	325	0,7310	0,991	0,737	0,028	0,038
2005	LENGUAJE, COMUNICACION Y COGNICION	170	0,4266	0,984	0,434	0,159	0,307
2004	METODOS ESTADISTICOS EN ANTROPOLOGIA SOCIAL	2307	0,1987	0,710	0,280	0,032	0,141
2005	METODOS ESTADISTICOS EN ANTROPOLOGIA SOCIAL	2433	0,2279	0,616	0,370	0,131	0,398
2005	PROCESOS Y TENDENCIAS SOCIALES	105	0,5684	1,000	0,568	0,095	0,156
2004	SOCIOLOGIA RURAL	442	0,1973	0,608	0,324	0,002	0,011
2005	SOCIOLOGIA RURAL	762	0,4848	0,752	0,645	0,009	0,019
2004	TEORIA DE LA CULTURA CONTEMPORANEA	335	0,2695	0,865	0,311	0,003	0,011
2005	TEORIA DE LA CULTURA CONTEMPORANEA	339	0,4328	0,993	0,436	0,012	0,027
2005	TEORIAS DE LA POBLACION	142	0,4352	0,8868	0,4907	0,2394	0,4198

3.2.3 CIENCIAS AMBIENTALES

3.2.3.1 TABLAS RESUMEN: TASAS, RATIOS Y ASIGNATURAS

Tabla 3.2.3.1 Eficiencia				
	CURSOS ACADÉMICOS			
INDICES Y RATIOS	2.002	2.003	2.004	2.005
Nº asignaturas				7
Mediana Eficiencia				0,2430
Mínima Eficiencia				0,0488
Máxima Eficiencia				0,3257
PCT Eficiencia 0,1				14,29%
PCT Eficiencia 0,2				42,86%
PCT Eficiencia 0,3				85,71%
PCT Eficiencia 0,4				100,00%
PCT Eficiencia 0,5				100,00%
PCT Eficiencia 0,6				100,00%
PCT Eficiencia 0,7				100,00%
PCT Eficiencia 0,8				100,00%
PCT Eficiencia 0,9				100,00%
PCT Eficiencia 1				100,00%

Tabla 3.2.3.2 Éxito				
	CURSOS ACADÉMICOS			
INDICES Y RATIOS	2.002	2.003	2.004	2.005
Nº asignaturas				7
Mediana Éxito				0,7832
Mínimo Éxito				0,4848
Máximo Éxito				0,9352
PCT Éxito 0,1				0,00%
PCT Éxito 0,2				0,00%
PCT Éxito 0,3				0,00%
PCT Éxito 0,4				0,00%
PCT Éxito 0,5				14,29%
PCT Éxito 0,6				28,57%
PCT Éxito 0,7				28,57%
PCT Éxito 0,8				57,14%
PCT Éxito 0,9				71,43%
PCT Éxito 1				100,00%



Tabla 3.2.3.3 Presentados/Matriculados				
	CURSOS ACADÉMICOS			
INDICES Y RATIOS	2.002	2.003	2.004	2.005
Nº asignaturas				7
Mediana Presentados / Matriculados (P/M)				0,2853
Mínimo (P/M)				0,1006
Máximo (P/M)				0,3564
PCT (P/M) 0,1				0,00%
PCT (P/M) 0,2				14,29%
PCT (P/M) 0,3				57,14%
PCT (P/M) 0,4				100,00%
PCT (P/M) 0,5				100,00%
PCT (P/M) 0,6				100,00%
PCT (P/M) 0,7				100,00%
PCT (P/M) 0,8				100,00%
PCT (P/M) 0,9				100,00%
PCT (P/M) 1				100,00%

Tabla 3.2.3.4 Convalidados/Matriculados				
INDICES Y RATIOS	CURSOS ACADÉMICOS			
	2.002	2.003	2.004	2.005
Nº asignaturas				7
Mediana Convalidados / Matriculados (C/M)				0,1358
Mínimo (C/M)				0,0149
Máximo (C/M)				0,3869
PCT (C/M) 0,1				42,86%
PCT (C/M) 0,2				57,14%
PCT (C/M) 0,3				71,43%
PCT (C/M) 0,4				100,00%
PCT (C/M) 0,5				100,00%
PCT (C/M) 0,6				100,00%
PCT (C/M) 0,7				100,00%
PCT (C/M) 0,8				100,00%
PCT (C/M) 0,9				100,00%
PCT (C/M) 1				100,00%



Tabla 3.2.3.5 Convalidados/Superados				
	CURSOS ACADÉMICOS			
INDICES Y RATIOS	2.002	2.003	2.004	2.005
Nº asignaturas				7
Mediana Convalidados / Superados (C/S)				0,3707
Mínimo (C/S)				0,0667
Máximo (C/S)				1,0000
PCT (C/S) 0,1				14,29%
PCT (C/S) 0,2				42,86%
PCT (C/S) 0,3				42,86%
PCT (C/S) 0,4				57,14%
PCT (C/S) 0,5				57,14%
PCT (C/S) 0,6				71,43%
PCT (C/S) 0,7				71,43%
PCT (C/S) 0,8				71,43%
PCT (C/S) 0,9				85,71%
PCT (C/S) 1				100,00%

Tabla 3.2.3.6 Tasas y ratios por asignatura y curso académico

CURSO	ASIGNATURA	MAT	EFIC	ÉXITO	PRE/MAT	CONV/MAT	CONV/SUP
2005	BASES FÍSICAS DEL MEDIO AMBIENTE	522	0,0488	0,4848	0,1006	0,3716	0,9238
2005	BASES QUÍMICAS DEL MEDIO AMBIENTE	628	0,2430	0,7832	0,3102	0,2659	0,5986
2005	BIOLOGÍA	876	0,2668	0,9352	0,2853	0,1358	0,3707
2005	EL MEDIO FISICO	968	0,3257	0,9138	0,3564	0,0579	0,1586
2005	FUNDAMENTOS MATEMÁTICOS PARA EL ESTUDIO DEL MEDIO AMBIENTE	473	0,1552	0,7377	0,2103	0,3869	0,8026
2005	MEDIO AMBIENTE Y SOCIEDAD	1140	0,1345	0,5101	0,2636	0,0149	0,1012
2005	SISTEMAS DE INFORMACIÓN GEOGRÁFICA	715	0,2796	0,8596	0,3252	0,0196	0,0667

3.2.4 CIENCIAS FISICAS

3.2.4.1 TABLAS RESUMEN: TASAS, RATIOS Y ASIGNATURAS

Tabla 3.2.4.1 Eficiencia				
	CURSOS ACADÉMICOS			
INDICES Y RATIOS	2.002	2.003	2.004	2.005
Nº asignaturas	43	43	43	43
Mediana Eficiencia	0,3811	0,3404	0,3333	0,3333
Mínima Eficiencia	0,0000	0,0000	0,1003	0,0000
Máxima Eficiencia	1,0000	0,7333	0,7692	0,6905
PCT Eficiencia 0,1	2,33%	9,30%	0,00%	6,98%
PCT Eficiencia 0,2	18,60%	27,91%	20,93%	23,26%
PCT Eficiencia 0,3	34,88%	39,53%	46,51%	48,84%
PCT Eficiencia 0,4	55,81%	60,47%	62,79%	67,44%
PCT Eficiencia 0,5	79,07%	83,72%	72,09%	86,05%
PCT Eficiencia 0,6	90,70%	95,35%	86,05%	93,02%
PCT Eficiencia 0,7	95,35%	97,67%	97,67%	100,00%
PCT Eficiencia 0,8	97,67%	100,00%	100,00%	100,00%
PCT Eficiencia 0,9	97,67%	100,00%	100,00%	100,00%
PCT Eficiencia 1	100,00%	100,00%	100,00%	100,00%

Tabla 3.2.4.2 Éxito				
	CURSOS ACADÉMICOS			
INDICES Y RATIOS	2.002	2.003	2.004	2.005
Nº asignaturas	43	43	43	43
Mediana Éxito	0,7913	0,7869	0,7692	0,8038
Mínimo Éxito	0,2947	0,2673	0,2909	0,0000
Máximo Éxito	1,0000	1,0000	1,0000	1,0000
PCT Éxito 0,1	0,00%	0,00%	0,00%	2,38%
PCT Éxito 0,2	0,00%	0,00%	0,00%	2,38%
PCT Éxito 0,3	2,38%	2,56%	2,33%	2,38%
PCT Éxito 0,4	4,76%	5,13%	4,65%	7,14%
PCT Éxito 0,5	9,52%	5,13%	11,63%	14,29%
PCT Éxito 0,6	14,29%	20,51%	16,28%	21,43%
PCT Éxito 0,7	33,33%	38,46%	34,88%	33,33%
PCT Éxito 0,8	52,38%	51,28%	55,81%	50,00%
PCT Éxito 0,9	66,67%	71,79%	67,44%	69,05%
PCT Éxito 1	100,00%	100,00%	100,00%	100,00%

Tabla 3.2.4.3 Presentados/Matriculados				
	CURSOS ACADÉMICOS			
INDICES Y RATIOS	2.002	2.003	2.004	2.005
Nº asignaturas	43	43	43	43
Mediana Presentados / Matriculados (P/M)	0,4973	0,4620	0,4375	0,4186
Mínimo (P/M)	0,0000	0,0000	0,2320	0,0000
Máximo (P/M)	1,0000	0,7667	0,8125	0,7143
PCT (P/M) 0,1	2,33%	9,30%	0,00%	2,33%
PCT (P/M) 0,2	2,33%	11,63%	0,00%	6,98%
PCT (P/M) 0,3	9,30%	18,60%	16,28%	18,60%
PCT (P/M) 0,4	34,88%	39,53%	41,86%	44,19%
PCT (P/M) 0,5	55,81%	62,79%	62,79%	76,74%
PCT (P/M) 0,6	83,72%	86,05%	81,40%	88,37%
PCT (P/M) 0,7	93,02%	97,67%	95,35%	97,67%
PCT (P/M) 0,8	97,67%	100,00%	95,35%	100,00%
PCT (P/M) 0,9	97,67%	100,00%	100,00%	100,00%
PCT (P/M) 1	100,00%	100,00%	100,00%	100,00%

Tabla 3.2.4.4 Convalidados/Matriculados				
INDICES Y RATIOS	CURSOS ACADÉMICOS			
	2.002	2.003	2.004	2.005
Nº asignaturas	43	43	43	43
Mediana Convalidados / Matriculados (C/M)	0,0685	0,0556	0,0667	0,1165
Mínimo (C/M)	0,0000	0,0000	0,0000	0,0000
Máximo (C/M)	0,5200	0,5102	0,5369	0,4672
PCT (C/M) 0,1	62,79%	69,77%	65,12%	37,21%
PCT (C/M) 0,2	72,09%	74,42%	72,09%	67,44%
PCT (C/M) 0,3	81,40%	81,40%	79,07%	81,40%
PCT (C/M) 0,4	83,72%	83,72%	81,40%	83,72%
PCT (C/M) 0,5	97,67%	97,67%	90,70%	100,00%
PCT (C/M) 0,6	100,00%	100,00%	100,00%	100,00%
PCT (C/M) 0,7	100,00%	100,00%	100,00%	100,00%
PCT (C/M) 0,8	100,00%	100,00%	100,00%	100,00%
PCT (C/M) 0,9	100,00%	100,00%	100,00%	100,00%
PCT (C/M) 1	100,00%	100,00%	100,00%	100,00%



Tabla 3.2.4.5 Convalidados/Superados				
	CURSOS ACADÉMICOS			
INDICES Y RATIOS	2.002	2.003	2.004	2.005
Nº asignaturas	43	43	43	43
Mediana Convalidados / Superados (C/S)	0,1667	0,1852	0,1389	0,3077
Mínimo (C/S)	0,0000	0,0000	0,0000	0,0000
Máximo (C/S)	1,0000	1,0000	1,0000	1,0000
PCT (C/S) 0,1	34,88%	32,56%	41,86%	20,93%
PCT (C/S) 0,2	55,81%	51,16%	62,79%	34,88%
PCT (C/S) 0,3	67,44%	62,79%	69,77%	46,51%
PCT (C/S) 0,4	67,44%	65,12%	69,77%	55,81%
PCT (C/S) 0,5	74,42%	67,44%	69,77%	69,77%
PCT (C/S) 0,6	79,07%	72,09%	79,07%	74,42%
PCT (C/S) 0,7	90,70%	74,42%	81,40%	79,07%
PCT (C/S) 0,8	90,70%	83,72%	86,05%	88,37%
PCT (C/S) 0,9	97,67%	90,70%	100,00%	95,35%
PCT (C/S) 1	97,67%	90,70%	100,00%	95,35%

Tabla 3.2.4.6 Tasas y ratios por asignatura y curso académico							
CURSO	ASIGNATURA	MAT	EFIC	ÉXITO	PRE/MAT	CONV/MAT	CONV/SUP
2002	ALGEBRA I	523	0,3409	0,6688	0,5097	0,4111	0,6719
2003	ALGEBRA I	461	0,3071	0,6325	0,4855	0,4772	0,7483
2004	ALGEBRA I	463	0,2827	0,6381	0,4430	0,4881	0,7713
2005	ALGEBRA I	385	0,2364	0,6500	0,3636	0,4286	0,7604
2002	ALGEBRA II	365	0,2482	0,8140	0,3050	0,2274	0,5425
2003	ALGEBRA II	322	0,2612	0,7273	0,3592	0,2391	0,5461
2004	ALGEBRA II	288	0,1875	0,7647	0,2452	0,2778	0,6723
2005	ALGEBRA II	296	0,2681	0,8077	0,3319	0,2061	0,4919
2002	ANALISIS MATEMATICO I	522	0,1004	0,2947	0,3405	0,4655	0,8967
2003	ANALISIS MATEMATICO I	498	0,1015	0,2673	0,3797	0,4659	0,8958
2004	ANALISIS MATEMATICO I	517	0,1172	0,3261	0,3594	0,5048	0,8969
2005	ANALISIS MATEMATICO I	406	0,1026	0,3750	0,2735	0,4236	0,8776
2002	ANALISIS MATEMATICO II	390	0,2889	0,9070	0,3185	0,3077	0,6061
2003	ANALISIS MATEMATICO II	340	0,1602	0,5968	0,2684	0,3206	0,7466
2004	ANALISIS MATEMATICO II	340	0,1753	0,7556	0,2320	0,4294	0,8111
2005	ANALISIS MATEMATICO II	276	0,1421	0,5714	0,2487	0,2862	0,7383
2002	ANALISIS MATEMATICO II (ADAPTACION)	2	0,5000	1,0000	0,5000	0,0000	0,0000
2003	ANALISIS MATEMATICO II (ADAPTACION)	4	0,0000	Sin Presentados	0,0000	0,0000	Ningún crédito superado
2004	ANALISIS MATEMATICO II (ADAPTACION)	4	0,2500	1,0000	0,2500	0,0000	0,0000
2005	ANALISIS MATEMATICO II (ADAPTACION)	4	0,0000	0,0000	0,2500	0,0000	Ningún crédito superado
2002	AUTOMATICA I (F.I.-A.)	91	0,2143	0,7826	0,2738	0,0769	0,2800
2003	AUTOMATICA I (F.I.-A.)	92	0,2069	0,6429	0,3218	0,0543	0,2174
2004	AUTOMATICA I (F.I.-A.)	81	0,3000	0,6857	0,4375	0,0123	0,0400
2005	AUTOMATICA I (F.I.-A.)	83	0,3380	0,9231	0,3662	0,1446	0,3333

2002	AUTOMATICA II (F.I.-A.)	71	0,5070	1,0000	0,5070	0,0000	0,0000
2003	AUTOMATICA II (F.I.-A.)	54	0,4423	1,0000	0,4423	0,0370	0,0800
2004	AUTOMATICA II (F.I.-A.)	49	0,4375	0,9545	0,4583	0,0204	0,0455
2005	AUTOMATICA II (F.I.-A.)	48	0,3721	0,8889	0,4186	0,1042	0,2381
2002	ELECTRICIDAD Y MAGNETISMO	361	0,1487	0,6154	0,2416	0,2548	0,6970
2003	ELECTRICIDAD Y MAGNETISMO	320	0,1951	0,7273	0,2683	0,2313	0,6066
2004	ELECTRICIDAD Y MAGNETISMO	342	0,1535	0,6604	0,2325	0,3333	0,7651
2005	ELECTRICIDAD Y MAGNETISMO	247	0,2228	0,6833	0,3261	0,2551	0,6058
2002	ELECTRICIDAD Y MAGNETISMO (ADAPT.)	6	0,1667	0,5000	0,3333	0,0000	0,0000
2003	ELECTRICIDAD Y MAGNETISMO (ADAPT.)	7	0,1429	1,0000	0,1429	0,0000	0,0000
2004	ELECTRICIDAD Y MAGNETISMO (ADAPT.)	6	0,1667	0,5000	0,3333	0,0000	0,0000
2005	ELECTRICIDAD Y MAGNETISMO (ADAPT.)	5	0,0000	Sin Presentados	0,0000	0,0000	Ningún crédito superado
2002	ELECTROMAGNETISMO (F.G.)	73	0,3824	0,8125	0,4706	0,0685	0,1613
2003	ELECTROMAGNETISMO (F.G.)	69	0,3881	0,7429	0,5224	0,0290	0,0714
2004	ELECTROMAGNETISMO (F.G.)	71	0,4118	0,7778	0,5294	0,0423	0,0968
2005	ELECTROMAGNETISMO (F.G.)	72	0,3636	0,8000	0,4545	0,0833	0,2000
2002	ELECTROMAGNETISMO (F.I.-A.)	104	0,2772	0,7568	0,3663	0,0288	0,0968
2003	ELECTROMAGNETISMO (F.I.-A.)	88	0,2069	0,5806	0,3563	0,0114	0,0526
2004	ELECTROMAGNETISMO (F.I.-A.)	103	0,2347	0,6765	0,3469	0,0485	0,1786
2005	ELECTROMAGNETISMO (F.I.-A.)	76	0,2917	0,7241	0,4028	0,0526	0,1600
2002	ELECTRONICA (FG)	53	0,3846	1,0000	0,3846	0,0189	0,0476
2003	ELECTRONICA (FG)	65	0,3276	0,9500	0,3448	0,1077	0,2692
2004	ELECTRONICA (FG)	75	0,4429	0,9688	0,4571	0,0667	0,1389
2005	ELECTRONICA (FG)	80	0,3768	0,8667	0,4348	0,1375	0,2973
2002	ELECTRONICA I (F.I.-A.)	157	0,1667	0,4902	0,3400	0,0446	0,2188
2003	ELECTRONICA I (F.I.-A.)	166	0,1835	0,5800	0,3165	0,0482	0,2162

2004	ELECTRONICA I (F.I.-A.)	120	0,2203	0,7027	0,3136	0,0167	0,0714
2005	ELECTRONICA I (F.I.-A.)	117	0,0865	0,4737	0,1827	0,1111	0,5909
2002	ELECTRONICA II (F.I.-A.)	105	0,2673	0,6750	0,3960	0,0381	0,1290
2003	ELECTRONICA II (F.I.-A.)	100	0,2245	0,5500	0,4082	0,0200	0,0833
2004	ELECTRONICA II (F.I.-A.)	100	0,2323	0,6571	0,3535	0,0100	0,0417
2005	ELECTRONICA II (F.I.-A.)	101	0,1461	0,4815	0,3034	0,1188	0,4800
2002	FISICA ATOMICA Y MOLECULAR (FG)	40	0,7143	0,9259	0,7714	0,1250	0,1667
2003	FISICA ATOMICA Y MOLECULAR (FG)	33	0,7333	0,9565	0,7667	0,0909	0,1200
2004	FISICA ATOMICA Y MOLECULAR (FG)	43	0,6579	1,0000	0,6579	0,1163	0,1667
2005	FISICA ATOMICA Y MOLECULAR (FG)	47	0,6905	0,9667	0,7143	0,1064	0,1471
2002	FISICA DE FLUIDOS (FG)	62	0,4068	0,8276	0,4915	0,0484	0,1111
2003	FISICA DE FLUIDOS (FG)	67	0,4697	0,8857	0,5303	0,0149	0,0313
2004	FISICA DE FLUIDOS (FG)	71	0,3939	0,7429	0,5303	0,0704	0,1613
2005	FISICA DE FLUIDOS (FG)	62	0,3729	0,7586	0,4915	0,0484	0,1200
2002	FISICA DEL ESTADO SOLIDO I (FG)	50	0,4773	0,8750	0,5455	0,1200	0,2222
2003	FISICA DEL ESTADO SOLIDO I (FG)	56	0,4706	0,6857	0,6863	0,0893	0,1724
2004	FISICA DEL ESTADO SOLIDO I (FG)	52	0,5625	0,8182	0,6875	0,0769	0,1290
2005	FISICA DEL ESTADO SOLIDO I (FG)	56	0,4667	0,7500	0,6222	0,1964	0,3438
2002	FISICA DEL ESTADO SOLIDO II (FG)	13	0,3333	0,8000	0,4167	0,0769	0,2000
2003	FISICA DEL ESTADO SOLIDO II (FG)	18	0,4118	0,8750	0,4706	0,0556	0,1250
2004	FISICA DEL ESTADO SOLIDO II (FG)	18	0,6250	0,7692	0,8125	0,1111	0,1667
2005	FISICA DEL ESTADO SOLIDO II (FG)	26	0,3000	0,6667	0,4500	0,2308	0,5000
2002	FISICA GENERAL	519	0,3811	0,6687	0,5699	0,4489	0,6813
2003	FISICA GENERAL	441	0,3981	0,6515	0,6111	0,5102	0,7235
2004	FISICA GENERAL	488	0,2301	0,5149	0,4469	0,5369	0,8344
2005	FISICA GENERAL	386	0,1227	0,3971	0,3091	0,4301	0,8601
2002	FISICA NUCLEAR (F.I.-A.)	90	0,4368	0,7600	0,5747	0,0333	0,0732
2003	FISICA NUCLEAR (F.I.-A.)	77	0,4286	0,8250	0,5195	0,0000	0,0000
2004	FISICA NUCLEAR (F.I.-A.)	79	0,3462	0,7297	0,4744	0,0127	0,0357
2005	FISICA NUCLEAR (F.I.-A.)	65	0,2344	0,6522	0,3594	0,0154	0,0625



2002	FISICA NUCLEAR Y SUBNUCLEAR (FG)	45	0,3750	0,6818	0,5500	0,1111	0,2500
2003	FISICA NUCLEAR Y SUBNUCLEAR (FG)	51	0,3913	0,6923	0,5652	0,0980	0,2174
2004	FISICA NUCLEAR Y SUBNUCLEAR (FG)	54	0,5306	0,7879	0,6735	0,0926	0,1613
2005	FISICA NUCLEAR Y SUBNUCLEAR (FG)	46	0,4634	0,8636	0,5366	0,1087	0,2083
2002	HISTORIA DE LA FISICA (FG)	31	0,6071	1,0000	0,6071	0,0968	0,1500
2003	HISTORIA DE LA FISICA (FG)	39	0,4872	1,0000	0,4872	0,0000	0,0000
2004	HISTORIA DE LA FISICA (FG)	38	0,5405	0,9524	0,5676	0,0263	0,0476
2005	HISTORIA DE LA FISICA (FG)	34	0,5000	1,0000	0,5000	0,1176	0,2105
2002	INFORMATICA (F.I.-A.)	137	0,5308	0,8313	0,6385	0,0511	0,0921
2003	INFORMATICA (F.I.-A.)	102	0,5000	0,7869	0,6354	0,0588	0,1111
2004	INFORMATICA (F.I.-A.)	73	0,3571	0,6579	0,5429	0,0411	0,1071
2005	INFORMATICA (F.I.-A.)	89	0,3947	0,8571	0,4605	0,1461	0,3023
2002	INGLES CIENTIFICO	335	0,6321	0,9457	0,6684	0,4239	0,5379
2003	INGLES CIENTIFICO	310	0,5852	1,0000	0,5852	0,4323	0,5654
2004	INGLES CIENTIFICO	320	0,6102	0,9558	0,6384	0,4469	0,5697
2005	INGLES CIENTIFICO	257	0,5130	0,9634	0,5325	0,4008	0,5659
2002	MECANICA ANALITICA (F.G.)	98	0,4831	0,9348	0,5169	0,0918	0,1731
2003	MECANICA ANALITICA (F.G.)	83	0,3506	0,7297	0,4805	0,0723	0,1818
2004	MECANICA ANALITICA (F.G.)	81	0,3562	0,8387	0,4247	0,0988	0,2353
2005	MECANICA ANALITICA (F.G.)	78	0,5616	0,9318	0,6027	0,0641	0,1087
2002	MECANICA CUANTICA (ADAPT.)	7	0,4286	0,7500	0,5714	0,0000	0,0000
2003	MECANICA CUANTICA (ADAPT.)	6	0,0000	Sin Presentados	0,0000	0,0000	Ningún crédito superado
2004	MECANICA CUANTICA (ADAPT.)	7	0,1429	0,5000	0,2857	0,0000	0,0000
2005	MECANICA CUANTICA (ADAPT.)	7	0,1429	1,0000	0,1429	0,0000	0,0000
2002	MECANICA CUANTICA (FISICA CUANTICA)	409	0,1657	0,5263	0,3149	0,1149	0,4393
2003	MECANICA CUANTICA (FISICA CUANTICA)	356	0,1976	0,5963	0,3313	0,0758	0,2935
2004	MECANICA CUANTICA (FISICA CUANTICA)	331	0,1003	0,4203	0,2388	0,1269	0,5915
2005	MECANICA CUANTICA (FISICA CUANTICA)	317	0,1579	0,5625	0,2807	0,1009	0,4156
2002	MECANICA CUANTICA I (F.G.)	154	0,1074	0,3137	0,3423	0,0325	0,2381
2003	MECANICA CUANTICA I (F.G.)	151	0,1507	0,3548	0,4247	0,0331	0,1852
2004	MECANICA CUANTICA I (F.G.)	141	0,1185	0,2909	0,4074	0,0426	0,2727
2005	MECANICA CUANTICA I (F.G.)	129	0,2320	0,5179	0,4480	0,0310	0,1212

2002	MECANICA CUANTICA II (FG)	10	0,5000	1,0000	0,5000	0,0000	0,0000
2003	MECANICA CUANTICA II (FG)	18	0,5882	1,0000	0,5882	0,0556	0,0909
2004	MECANICA CUANTICA II (FG)	23	0,6667	1,0000	0,6667	0,0870	0,1250
2005	MECANICA CUANTICA II (FG)	17	0,6875	1,0000	0,6875	0,0588	0,0833
2002	MECANICA ESTADISTICA (F.G.)	116	0,2973	0,7174	0,4144	0,0431	0,1316
2003	MECANICA ESTADISTICA (F.G.)	98	0,3404	0,8421	0,4043	0,0408	0,1111
2004	MECANICA ESTADISTICA (F.G.)	99	0,2667	0,6857	0,3889	0,0909	0,2727
2005	MECANICA ESTADISTICA (F.G.)	103	0,2967	0,7105	0,4176	0,1165	0,3077
2002	MECANICA Y ONDAS	376	0,1717	0,6415	0,2677	0,4734	0,8396
2003	MECANICA Y ONDAS	319	0,2036	0,6538	0,3114	0,4765	0,8172
2004	MECANICA Y ONDAS	334	0,2115	0,8250	0,2564	0,5329	0,8436
2005	MECANICA Y ONDAS	261	0,2109	0,7561	0,2789	0,4368	0,7862
2002	METODOS MATEMATICOS DE LA FISICA I	325	0,2436	0,6230	0,3910	0,5200	0,8164
2003	METODOS MATEMATICOS DE LA FISICA I	305	0,1720	0,5745	0,2994	0,4852	0,8457
2004	METODOS MATEMATICOS DE LA FISICA I	282	0,2190	0,6250	0,3504	0,5142	0,8286
2005	METODOS MATEMATICOS DE LA FISICA I	244	0,2154	0,7000	0,3077	0,4672	0,8028
2002	METODOS MATEMATICOS FISICA II (F.I.-A.)	118	0,4783	0,8871	0,5391	0,0254	0,0517
2003	METODOS MATEMATICOS FISICA II (F.I.-A.)	104	0,4757	0,8909	0,5340	0,0096	0,0200
2004	METODOS MATEMATICOS FISICA II (F.I.-A.)	78	0,4545	0,8750	0,5195	0,0128	0,0278
2005	METODOS MATEMATICOS FISICA II (F.I.-A.)	61	0,4407	0,8667	0,5085	0,0328	0,0714
2002	METODOS NUMERICOS I (F.G.)	46	0,4348	0,9524	0,4565	0,0000	0,0000
2003	METODOS NUMERICOS I (F.G.)	33	0,5806	0,9000	0,6452	0,0606	0,1000
2004	METODOS NUMERICOS I (F.G.)	26	0,5769	1,0000	0,5769	0,0000	0,0000
2005	METODOS NUMERICOS I (F.G.)	39	0,6250	1,0000	0,6250	0,1795	0,2593
2002	METODOS NUMERICOS II (FG)	17	0,5294	1,0000	0,5294	0,0000	0,0000
2003	METODOS NUMERICOS II (FG)	11	0,6364	1,0000	0,6364	0,0000	0,0000

2004	METODOS NUMERICOS II (FG)	26	0,7692	0,9524	0,8077	0,0000	0,0000
2005	METODOS NUMERICOS II (FG)	14	0,4286	0,8571	0,5000	0,0000	0,0000
2002	OPTICA	253	0,3131	0,7561	0,4141	0,2174	0,4701
2003	OPTICA	218	0,3039	0,8462	0,3591	0,1697	0,4022
2004	OPTICA	221	0,2586	0,8182	0,3161	0,2127	0,5109
2005	OPTICA	186	0,3716	0,8209	0,4527	0,2043	0,4086
2002	OPTICA (ADAPTACION)	2	0,0000	Sin Presentados	0,0000	0,0000	Ningún crédito superado
2003	OPTICA (ADAPTACION)	2	0,0000	Sin Presentados	0,0000	0,0000	Ningún crédito superado
2004	OPTICA (ADAPTACION)	5	0,4000	1,0000	0,4000	0,0000	0,0000
2005	OPTICA (ADAPTACION)	3	0,3333	1,0000	0,3333	0,0000	0,0000
2002	OPTICA DE FOURIER (F.G.)	42	0,5897	0,9583	0,6154	0,0714	0,1154
2003	OPTICA DE FOURIER (F.G.)	35	0,4848	0,9412	0,5152	0,0571	0,1111
2004	OPTICA DE FOURIER (F.G.)	27	0,5556	0,9375	0,5926	0,0000	0,0000
2005	OPTICA DE FOURIER (F.G.)	21	0,5714	1,0000	0,5714	0,0000	0,0000
2002	PROPIEDADES MECANICAS DE LOS SOLIDOS (FG)	15	0,6000	0,7500	0,8000	0,0000	0,0000
2003	PROPIEDADES MECANICAS DE LOS SOLIDOS (FG)	15	0,6000	1,0000	0,6000	0,0000	0,0000
2004	PROPIEDADES MECANICAS DE LOS SOLIDOS (FG)	11	0,6364	1,0000	0,6364	0,0000	0,0000
2005	PROPIEDADES MECANICAS DE LOS SOLIDOS (FG)	12	0,4444	1,0000	0,4444	0,2500	0,4286
2002	QUIMICA GENERAL	511	0,3131	0,5813	0,5387	0,4188	0,6971
2003	QUIMICA GENERAL	445	0,3171	0,6610	0,4797	0,4472	0,7184
2004	QUIMICA GENERAL	470	0,1893	0,5412	0,3498	0,4830	0,8315
2005	QUIMICA GENERAL	360	0,1810	0,4872	0,3714	0,4167	0,7979
2002	RELATIVIDAD (F.G.)	82	0,4875	0,9512	0,5125	0,0244	0,0488
2003	RELATIVIDAD (F.G.)	63	0,5079	0,9697	0,5238	0,0000	0,0000
2004	RELATIVIDAD (F.G.)	66	0,5079	1,0000	0,5079	0,0455	0,0857
2005	RELATIVIDAD (F.G.)	68	0,4853	0,9167	0,5294	0,0000	0,0000
2002	TERMOL. Y MECANICA ESTADISTICA (ADAP.)	1	1,0000	1,0000	1,0000	0,0000	0,0000
2003	TERMOL. Y MECANICA ESTADISTICA (ADAP.)	1	0,0000	Sin Presentados	0,0000	0,0000	Ningún crédito superado
2004	TERMOL. Y MECANICA ESTADISTICA (ADAP.)	3	0,3333	1,0000	0,3333	0,0000	0,0000
2005	TERMOL. Y MECANICA ESTADISTICA (ADAP.)	4	0,5000	1,0000	0,5000	0,0000	0,0000

2002	TERMOLOGIA Y MECANICA ESTADISTICA	244	0,3333	0,6703	0,4973	0,2500	0,5000
2003	TERMOLOGIA Y MECANICA ESTADISTICA	218	0,4152	0,8987	0,4620	0,2156	0,3983
2004	TERMOLOGIA Y MECANICA ESTADISTICA	206	0,3288	0,7619	0,4315	0,2913	0,5556
2005	TERMOLOGIA Y MECANICA ESTADISTICA	181	0,2719	0,7561	0,3596	0,3702	0,6837

3.2.5 CIENCIAS MATEMÁTICAS

3.2.5.1 TABLAS RESUMEN: TASAS, RATIOS Y ASIGNATURAS

Tabla 3.2.5.1 Eficiencia				
	CURSOS ACADÉMICOS			
INDICES Y RATIOS	2.002	2.003	2.004	2.005
Nº asignaturas	29	29	29	29
Mediana Eficiencia	0,2925	0,2667	0,3019	0,2222
Mínima Eficiencia	0,0000	0,0000	0,0000	0,0833
Máxima Eficiencia	0,5529	0,6069	0,5165	0,6667
PCT Eficiencia 0,1	6,90%	3,45%	6,90%	6,90%
PCT Eficiencia 0,2	27,59%	27,59%	27,59%	31,03%
PCT Eficiencia 0,3	51,72%	55,17%	48,28%	58,62%
PCT Eficiencia 0,4	75,86%	79,31%	72,41%	79,31%
PCT Eficiencia 0,5	96,55%	89,66%	93,10%	89,66%
PCT Eficiencia 0,6	100,00%	96,55%	100,00%	93,10%
PCT Eficiencia 0,7	100,00%	100,00%	100,00%	100,00%
PCT Eficiencia 0,8	100,00%	100,00%	100,00%	100,00%
PCT Eficiencia 0,9	100,00%	100,00%	100,00%	100,00%
PCT Eficiencia 1	100,00%	100,00%	100,00%	100,00%

Tabla 3.2.5.2 Éxito				
	CURSOS ACADÉMICOS			
INDICES Y RATIOS	2.002	2.003	2.004	2.005
Nº asignaturas	29	29	29	29
Mediana Éxito	0,7500	0,7500	0,7721	0,8000
Mínimo Éxito	0,0000	0,0000	0,3333	0,4706
Máximo Éxito	1,0000	1,0000	1,0000	1,0000
PCT Éxito 0,1	6,90%	3,45%	0,00%	0,00%
PCT Éxito 0,2	6,90%	3,45%	0,00%	0,00%
PCT Éxito 0,3	6,90%	3,45%	0,00%	0,00%
PCT Éxito 0,4	10,34%	3,45%	3,57%	0,00%
PCT Éxito 0,5	17,24%	10,34%	7,14%	3,45%
PCT Éxito 0,6	31,03%	13,79%	10,71%	13,79%
PCT Éxito 0,7	44,83%	37,93%	25,00%	17,24%
PCT Éxito 0,8	62,07%	62,07%	60,71%	51,72%
PCT Éxito 0,9	89,66%	75,86%	78,57%	65,52%
PCT Éxito 1	100,00%	100,00%	100,00%	100,00%



Tabla 3.2.5.3 Presentados/Matriculados				
	CURSOS ACADÉMICOS			
INDICES Y RATIOS	2.002	2.003	2.004	2.005
Nº asignaturas	29	29	29	29
Mediana Presentados / Matriculados (P/M)	0,4268	0,3636	0,3636	0,3444
Mínimo (P/M)	0,0476	0,1250	0,0000	0,0833
Máximo (P/M)	0,6824	0,6706	0,6154	0,6667
PCT (P/M) 0,1	6,90%	0,00%	3,45%	6,90%
PCT (P/M) 0,2	13,79%	6,90%	13,79%	13,79%
PCT (P/M) 0,3	27,59%	37,93%	37,93%	44,83%
PCT (P/M) 0,4	44,83%	55,17%	58,62%	68,97%
PCT (P/M) 0,5	75,86%	72,41%	72,41%	79,31%
PCT (P/M) 0,6	89,66%	86,21%	96,55%	86,21%
PCT (P/M) 0,7	100,00%	100,00%	100,00%	100,00%
PCT (P/M) 0,8	100,00%	100,00%	100,00%	100,00%
PCT (P/M) 0,9	100,00%	100,00%	100,00%	100,00%
PCT (P/M) 1	100,00%	100,00%	100,00%	100,00%

Tabla 3.2.5.4 Convalidados/Matriculados				
	CURSOS ACADÉMICOS			
INDICES Y RATIOS	2.002	2.003	2.004	2.005
Nº asignaturas	29	29	29	29
Mediana Convalidados / Matriculados (C/M)	0,0659	0,0918	0,1324	0,0842
Mínimo (C/M)	0,0000	0,0000	0,0000	0,0000
Máximo (C/M)	0,4641	0,5294	0,4829	0,4902
PCT (C/M) 0,1	51,72%	55,17%	41,38%	51,72%
PCT (C/M) 0,2	75,86%	68,97%	65,52%	68,97%
PCT (C/M) 0,3	86,21%	75,86%	75,86%	75,86%
PCT (C/M) 0,4	96,55%	82,76%	86,21%	82,76%
PCT (C/M) 0,5	100,00%	96,55%	100,00%	100,00%
PCT (C/M) 0,6	100,00%	100,00%	100,00%	100,00%
PCT (C/M) 0,7	100,00%	100,00%	100,00%	100,00%
PCT (C/M) 0,8	100,00%	100,00%	100,00%	100,00%
PCT (C/M) 0,9	100,00%	100,00%	100,00%	100,00%
PCT (C/M) 1	100,00%	100,00%	100,00%	100,00%

Tabla 3.2.5.5 Convalidados/Superados				
	CURSOS ACADÉMICOS			
INDICES Y RATIOS	2.002	2.003	2.004	2.005
Nº asignaturas	29	29	29	29
Mediana Convalidados / Superados (C/S)	0,3793	0,2308	0,4000	0,1935
Mínimo (C/S)	0,0000	0,0000	0,0000	0,0000
Máximo (C/S)	1,0000	1,0000	1,0000	1,0000
PCT (C/S) 0,1	41,38%	24,14%	24,14%	27,59%
PCT (C/S) 0,2	44,83%	48,28%	37,93%	51,72%
PCT (C/S) 0,3	48,28%	51,72%	44,83%	55,17%
PCT (C/S) 0,4	51,72%	58,62%	51,72%	58,62%
PCT (C/S) 0,5	68,97%	62,07%	62,07%	62,07%
PCT (C/S) 0,6	79,31%	65,52%	75,86%	72,41%
PCT (C/S) 0,7	86,21%	79,31%	86,21%	89,66%
PCT (C/S) 0,8	93,10%	89,66%	89,66%	96,55%
PCT (C/S) 0,9	93,10%	96,55%	93,10%	100,00%
PCT (C/S) 1	93,10%	96,55%	100,00%	100,00%

Tabla 3.2.5.6 Tasas y ratios por asignatura y curso académico							
CURSO	ASIGNATURA	MAT	EFIC	ÉXITO	PRE/MAT	CONV/MAT	CONV/SUP
2002	ALGEBRA I	296	0,2741	0,9153	0,2995	0,3345	0,6471
2003	ALGEBRA I	364	0,1561	0,6957	0,2244	0,4368	0,8325
2004	ALGEBRA I	313	0,1754	0,7143	0,2456	0,4537	0,8256
2005	ALGEBRA I	338	0,1859	0,7255	0,2563	0,4112	0,7898
2002	ALGEBRA II	178	0,1761	0,7000	0,2516	0,1067	0,4043
2003	ALGEBRA II	231	0,1373	0,4667	0,2941	0,1169	0,4909
2004	ALGEBRA II	210	0,2043	0,7755	0,2634	0,1143	0,3871
2005	ALGEBRA II	230	0,2039	0,7500	0,2718	0,1043	0,3636
2002	ALGEBRA II (ADAPTACION)	2	0,5000	1,0000	0,5000	0,0000	0,0000
2003	ALGEBRA II (ADAPTACION)	2	0,5000	1,0000	0,5000	0,0000	0,0000
2004	ALGEBRA II (ADAPTACION)	3	0,0000	Sin Presentados	0,0000	0,3333	1,0000
2005	ALGEBRA II (ADAPTACION)	3	0,6667	1,0000	0,6667	0,0000	0,0000
2002	ANALISIS MATEMATICO I	306	0,1357	0,4426	0,3065	0,3497	0,7985
2003	ANALISIS MATEMATICO I	377	0,1806	0,6094	0,2963	0,4271	0,8050
2004	ANALISIS MATEMATICO I	322	0,2247	0,8000	0,2809	0,4472	0,7826
2005	ANALISIS MATEMATICO I	347	0,1739	0,7200	0,2415	0,4035	0,7955
2002	ANALISIS MATEMATICO II	208	0,2468	0,8667	0,2848	0,2404	0,5618
2003	ANALISIS MATEMATICO II	249	0,2241	0,7500	0,2989	0,3012	0,6579
2004	ANALISIS MATEMATICO II	213	0,3052	0,8393	0,3636	0,2770	0,5566
2005	ANALISIS MATEMATICO II	200	0,2101	0,7436	0,2826	0,3100	0,6813
2002	ANALISIS MATEMATICO II (ADAPTACION)	27	0,0000	0,0000	0,0741	0,0000	Ningún crédito superado
2003	ANALISIS MATEMATICO II (ADAPTACION)	16	0,1250	1,0000	0,1250	0,0000	0,0000
2004	ANALISIS MATEMATICO II (ADAPTACION)	16	0,2143	0,7500	0,2857	0,1250	0,4000



2005	ANALISIS MATEMATICO II (ADAPTACION)	10	0,1000	1,0000	0,1000	0,0000	0,0000
2002	ANALISIS MATEMATICO III	180	0,2603	0,5672	0,4589	0,1889	0,4722
2003	ANALISIS MATEMATICO III	195	0,6069	0,9670	0,6276	0,2564	0,3623
2004	ANALISIS MATEMATICO III	148	0,5165	1,0000	0,5165	0,3851	0,5481
2005	ANALISIS MATEMATICO III	120	0,6119	1,0000	0,6119	0,4417	0,5638
2002	ANALISIS MATEMATICO III (ADAPTACION)	14	0,2143	0,3750	0,5714	0,0000	0,0000
2003	ANALISIS MATEMATICO III (ADAPTACION)	9	0,3333	0,7500	0,4444	0,0000	0,0000
2004	ANALISIS MATEMATICO III (ADAPTACION)	12	0,3333	1,0000	0,3333	0,0000	0,0000
2005	ANALISIS MATEMATICO III (ADAPTACION)	5	0,2000	1,0000	0,2000	0,0000	0,0000
2002	ANALISIS MATEMATICO IV	130	0,3840	0,7869	0,4880	0,0385	0,0943
2003	ANALISIS MATEMATICO IV	110	0,3725	0,6909	0,5392	0,0727	0,1739
2004	ANALISIS MATEMATICO IV	111	0,3019	0,7619	0,3962	0,0450	0,1351
2005	ANALISIS MATEMATICO IV	101	0,3438	0,7500	0,4583	0,0495	0,1316
2002	ANALISIS MATEMATICO V	117	0,4513	0,8361	0,5398	0,0342	0,0727
2003	ANALISIS MATEMATICO V	115	0,1835	0,4348	0,4220	0,0522	0,2308
2004	ANALISIS MATEMATICO V	118	0,3246	0,6607	0,4912	0,0339	0,0976
2005	ANALISIS MATEMATICO V	107	0,2115	0,5500	0,3846	0,0280	0,1200
2002	CALCULO DE PROBABILIDADES II	198	0,3249	0,7805	0,4162	0,0051	0,0154
2003	CALCULO DE PROBABILIDADES II	175	0,2674	0,7302	0,3663	0,0171	0,0612
2004	CALCULO DE PROBABILIDADES II	144	0,2817	0,7407	0,3803	0,0139	0,0476
2005	CALCULO DE PROBABILIDADES II	130	0,1667	0,5122	0,3254	0,0308	0,1600
2002	CALCULO DE PROBABILIDADES Y ESTADISTICA	291	0,1270	0,5424	0,2341	0,1340	0,5493

2003	CALCULO DE PROBABILIDADES Y ESTADISTICA	327	0,1547	0,6508	0,2377	0,1896	0,6019
2004	CALCULO DE PROBABILIDADES Y ESTADISTICA	301	0,1325	0,5156	0,2570	0,1728	0,6118
2005	CALCULO DE PROBABILIDADES Y ESTADISTICA	269	0,1131	0,5814	0,1946	0,1784	0,6575
2002	CALCULO DE PROBABILIDADES Y ESTADISTICA (ADAPTACION)	21	0,0000	0,0000	0,0476	0,0000	Ningún crédito superado
2003	CALCULO DE PROBABILIDADES Y ESTADISTICA (ADAPTACION)	15	0,0000	0,0000	0,1333	0,0000	Ningún crédito superado
2004	CALCULO DE PROBABILIDADES Y ESTADISTICA (ADAPTACION)	16	0,0667	0,3333	0,2000	0,0625	0,5000
2005	CALCULO DE PROBABILIDADES Y ESTADISTICA (ADAPTACION)	14	0,1429	0,6667	0,2143	0,0000	0,0000
2002	CALCULO NUMERICO I	131	0,4433	0,8958	0,4948	0,2595	0,4416
2003	CALCULO NUMERICO I	137	0,3151	0,9200	0,3425	0,4672	0,7356
2004	CALCULO NUMERICO I	144	0,3556	0,8421	0,4222	0,3750	0,6279
2005	CALCULO NUMERICO I	135	0,3263	0,7209	0,4526	0,2963	0,5634
2002	CALCULO NUMERICO II	129	0,3333	0,7000	0,4762	0,0233	0,0667
2003	CALCULO NUMERICO II	125	0,2562	0,7045	0,3636	0,0320	0,1143
2004	CALCULO NUMERICO II	104	0,4216	0,8600	0,4902	0,0192	0,0444
2005	CALCULO NUMERICO II	95	0,2759	0,8000	0,3448	0,0842	0,2500
2002	DISEÑO DE EXP. Y TEORIA DE MUESTRAS	124	0,4180	0,8947	0,4672	0,0161	0,0377
2003	DISEÑO DE EXP. Y TEORIA DE MUESTRAS	96	0,4138	0,7200	0,5747	0,0938	0,2000
2004	DISEÑO DE EXP. Y TEORIA DE MUESTRAS	68	0,4915	0,9355	0,5254	0,1324	0,2368
2005	DISEÑO DE EXP. Y TEORIA DE MUESTRAS	85	0,3165	0,8333	0,3797	0,0706	0,1935
2002	FISICA GENERAL	272	0,3892	0,8333	0,4671	0,3860	0,6176
2003	FISICA GENERAL	284	0,2649	0,8333	0,3179	0,4683	0,7688
2004	FISICA GENERAL	263	0,1029	0,4375	0,2353	0,4829	0,9007
2005	FISICA GENERAL	280	0,1563	0,7353	0,2125	0,4286	0,8276



2002	GEOMETRIA	180	0,2566	0,8298	0,3092	0,1556	0,4179
2003	GEOMETRIA	176	0,2183	0,7949	0,2746	0,1932	0,5231
2004	GEOMETRIA	163	0,2612	0,7292	0,3582	0,1779	0,4531
2005	GEOMETRIA	171	0,2071	0,7632	0,2714	0,1813	0,5167
2002	GEOMETRIA (ADAPTACION)	15	0,1333	0,6667	0,2000	0,0000	0,0000
2003	GEOMETRIA (ADAPTACION)	12	0,2500	1,0000	0,2500	0,0000	0,0000
2004	GEOMETRIA (ADAPTACION)	12	0,1667	1,0000	0,1667	0,0000	0,0000
2005	GEOMETRIA (ADAPTACION)	12	0,0833	1,0000	0,0833	0,0000	0,0000
2002	INFORMATICA II	116	0,3820	0,9714	0,3933	0,2328	0,4426
2003	INFORMATICA II	168	0,2566	0,8056	0,3186	0,3274	0,6548
2004	INFORMATICA II	177	0,4032	0,8772	0,4597	0,2994	0,5146
2005	INFORMATICA II	144	0,3222	0,9355	0,3444	0,3750	0,6506
2002	INFORMATICA I	323	0,1784	0,5517	0,3234	0,1672	0,5294
2003	INFORMATICA I	373	0,1577	0,5366	0,2939	0,2520	0,6812
2004	INFORMATICA I	329	0,1852	0,6429	0,2881	0,2614	0,6565
2005	INFORMATICA I	346	0,2077	0,8571	0,2423	0,2486	0,6143
2002	INGLES CIENTIFICO	153	0,3415	0,8000	0,4268	0,4641	0,7172
2003	INGLES CIENTIFICO	170	0,3250	0,6667	0,4875	0,5294	0,7759
2004	INGLES CIENTIFICO	171	0,5155	0,9259	0,5567	0,4327	0,5968
2005	INGLES CIENTIFICO	153	0,4359	0,9444	0,4615	0,4902	0,6881
2002	METODOS DE PROGRAMACION MATEMATICA	97	0,4767	0,7321	0,6512	0,1134	0,2115
2003	METODOS DE PROGRAMACION MATEMATICA	98	0,4270	0,7755	0,5506	0,0918	0,1915
2004	METODOS DE PROGRAMACION MATEMATICA	92	0,3924	0,7381	0,5316	0,1413	0,2955
2005	METODOS DE PROGRAMACION MATEMATICA	96	0,4884	0,8936	0,5465	0,1042	0,1923
2002	METODOS DE REGRES. Y ANALISIS MULTI.	87	0,3837	0,6735	0,5698	0,0115	0,0294
2003	METODOS DE REGRES. Y ANALISIS MULTI.	90	0,5529	0,8246	0,6706	0,0556	0,0962
2004	METODOS DE REGRES. Y ANALISIS MULTI.	68	0,4769	0,7750	0,6154	0,0441	0,0882
2005	METODOS DE REGRES. Y ANALISIS MULTI.	69	0,4776	0,7805	0,6119	0,0290	0,0588
2002	PROCESOS ESTOCASTICOS	109	0,2925	0,4769	0,6132	0,0275	0,0882
2003	PROCESOS ESTOCASTICOS	119	0,3772	0,6143	0,6140	0,0420	0,1042
2004	PROCESOS ESTOCASTICOS	103	0,3711	0,6545	0,5670	0,0583	0,1429

2005	PROCESOS ESTOCASTICOS	96	0,2609	0,4706	0,5543	0,0417	0,1429
2002	TEORIA DE LA DECISION	124	0,4628	0,8235	0,5620	0,0242	0,0508
2003	TEORIA DE LA DECISION	85	0,3797	0,6818	0,5570	0,0706	0,1667
2004	TEORIA DE LA DECISION	75	0,4286	0,7692	0,5571	0,0667	0,1429
2005	TEORIA DE LA DECISION	94	0,3678	0,9697	0,3793	0,0745	0,1795
2002	TEORIA DE LOS JUEGOS	91	0,5529	0,8103	0,6824	0,0659	0,1132
2003	TEORIA DE LOS JUEGOS	89	0,5679	0,9020	0,6296	0,0899	0,1481
2004	TEORIA DE LOS JUEGOS	66	0,4500	0,8182	0,5500	0,0909	0,1818
2005	TEORIA DE LOS JUEGOS	74	0,5571	0,9070	0,6143	0,0541	0,0930
2002	TOPOLOGIA	188	0,2169	0,5538	0,3916	0,1170	0,3793
2003	TOPOLOGIA	189	0,3376	0,8030	0,4204	0,1693	0,3765
2004	TOPOLOGIA	142	0,2393	0,7000	0,3419	0,1761	0,4717
2005	TOPOLOGIA	147	0,3033	0,8043	0,3770	0,1701	0,4032
2002	TOPOLOGIA (ADAPTACION)	20	0,1500	0,7500	0,2000	0,0000	0,0000
2003	TOPOLOGIA (ADAPTACION)	15	0,2667	1,0000	0,2667	0,0000	0,0000
2004	TOPOLOGIA (ADAPTACION)	10	0,2000	1,0000	0,2000	0,0000	0,0000
2005	TOPOLOGIA (ADAPTACION)	9	0,2222	1,0000	0,2222	0,0000	0,0000

3.2.6 CIENCIAS POLÍTICAS

3.2.6.1 TABLAS RESUMEN: TASAS, RATIOS Y ASIGNATURAS

Tabla 3.2.6.1 Eficiencia				
	CURSOS ACADÉMICOS			
INDICES Y RATIOS	2.002	2.003	2.004	2.005
Nº asignaturas	32	32	32	32
Mediana Eficiencia	0,5328	0,5257	0,4812	0,4623
Mínima Eficiencia	0,1897	0,2308	0,1839	0,2139
Máxima Eficiencia	0,8415	0,7660	0,7350	0,7798
PCT Eficiencia 0,1	0,00%	0,00%	0,00%	0,00%
PCT Eficiencia 0,2	3,13%	0,00%	3,13%	0,00%
PCT Eficiencia 0,3	18,75%	18,75%	21,88%	18,75%
PCT Eficiencia 0,4	21,88%	28,13%	34,38%	31,25%
PCT Eficiencia 0,5	46,88%	43,75%	53,13%	53,13%
PCT Eficiencia 0,6	59,38%	62,50%	68,75%	68,75%
PCT Eficiencia 0,7	81,25%	81,25%	93,75%	90,63%
PCT Eficiencia 0,8	96,88%	100,00%	100,00%	100,00%
PCT Eficiencia 0,9	100,00%	100,00%	100,00%	100,00%
PCT Eficiencia 1	100,00%	100,00%	100,00%	100,00%

Tabla 3.2.6.2 Éxito				
	CURSOS ACADÉMICOS			
INDICES Y RATIOS	2.002	2.003	2.004	2.005
Nº asignaturas	32	32	32	32
Mediana Éxito	0,8996	0,8987	0,9042	0,9100
Mínimo Éxito	0,5862	0,6264	0,5357	0,6939
Máximo Éxito	1,0000	1,0000	1,0000	0,9925
PCT Éxito 0,1	0,00%	0,00%	0,00%	0,00%
PCT Éxito 0,2	0,00%	0,00%	0,00%	0,00%
PCT Éxito 0,3	0,00%	0,00%	0,00%	0,00%
PCT Éxito 0,4	0,00%	0,00%	0,00%	0,00%
PCT Éxito 0,5	0,00%	0,00%	0,00%	0,00%
PCT Éxito 0,6	3,13%	0,00%	6,25%	0,00%
PCT Éxito 0,7	3,13%	6,25%	9,38%	3,13%
PCT Éxito 0,8	15,63%	9,38%	21,88%	12,50%
PCT Éxito 0,9	50,00%	50,00%	46,88%	43,75%
PCT Éxito 1	100,00%	100,00%	100,00%	100,00%

Tabla 3.2.6.3 Presentados/Matriculados				
	CURSOS ACADÉMICOS			
INDICES Y RATIOS	2.002	2.003	2.004	2.005
Nº asignaturas	32	32	32	32
Mediana Presentados / Matriculados (P/M)	0,5778	0,5891	0,5870	0,4971
Mínimo (P/M)	0,2807	0,2795	0,2768	0,2389
Máximo (P/M)	0,8537	0,7801	0,7375	0,7982
PCT (P/M) 0,1	0,00%	0,00%	0,00%	0,00%
PCT (P/M) 0,2	0,00%	0,00%	0,00%	0,00%
PCT (P/M) 0,3	6,25%	3,13%	9,38%	12,50%
PCT (P/M) 0,4	18,75%	18,75%	18,75%	18,75%
PCT (P/M) 0,5	21,88%	40,63%	40,63%	53,13%
PCT (P/M) 0,6	53,13%	50,00%	53,13%	56,25%
PCT (P/M) 0,7	71,88%	75,00%	84,38%	84,38%
PCT (P/M) 0,8	93,75%	100,00%	100,00%	100,00%
PCT (P/M) 0,9	100,00%	100,00%	100,00%	100,00%
PCT (P/M) 1	100,00%	100,00%	100,00%	100,00%

Tabla 3.2.6.4 Convalidados/Matriculados				
	CURSOS ACADÉMICOS			
INDICES Y RATIOS	2.002	2.003	2.004	2.005
Nº asignaturas	32	32	32	32
Mediana Convalidados / Matriculados (C/M)	0,0474	0,0791	0,0730	0,0517
Mínimo (C/M)	0,0000	0,0085	0,0000	0,0000
Máximo (C/M)	0,6104	0,6722	0,5691	0,5325
PCT (C/M) 0,1	65,63%	62,50%	62,50%	62,50%
PCT (C/M) 0,2	75,00%	75,00%	75,00%	75,00%
PCT (C/M) 0,3	78,13%	78,13%	78,13%	81,25%
PCT (C/M) 0,4	90,63%	84,38%	90,63%	90,63%
PCT (C/M) 0,5	93,75%	93,75%	93,75%	96,88%
PCT (C/M) 0,6	96,88%	96,88%	100,00%	100,00%
PCT (C/M) 0,7	100,00%	100,00%	100,00%	100,00%
PCT (C/M) 0,8	100,00%	100,00%	100,00%	100,00%
PCT (C/M) 0,9	100,00%	100,00%	100,00%	100,00%
PCT (C/M) 1	100,00%	100,00%	100,00%	100,00%

Tabla 3.2.6.5 Convalidados/Superados				
	CURSOS ACADÉMICOS			
INDICES Y RATIOS	2.002	2.003	2.004	2.005
Nº asignaturas	32	32	32	32
Mediana Convalidados / Superados (C/S)	0,1104	0,1639	0,1603	0,1440
Mínimo (C/S)	0,0000	0,0145	0,0000	0,0000
Máximo (C/S)	1,0000	1,0000	1,0000	1,0000
PCT (C/S) 0,1	43,75%	31,25%	37,50%	40,63%
PCT (C/S) 0,2	65,63%	59,38%	59,38%	62,50%
PCT (C/S) 0,3	71,88%	71,88%	68,75%	68,75%
PCT (C/S) 0,4	75,00%	75,00%	75,00%	75,00%
PCT (C/S) 0,5	78,13%	75,00%	75,00%	78,13%
PCT (C/S) 0,6	93,75%	90,63%	87,50%	96,88%
PCT (C/S) 0,7	96,88%	96,88%	96,88%	96,88%
PCT (C/S) 0,8	100,00%	96,88%	96,88%	100,00%
PCT (C/S) 0,9	100,00%	100,00%	100,00%	100,00%
PCT (C/S) 1	100,00%	100,00%	100,00%	100,00%

Tabla 3.2.6.6 Tasas y ratios por asignatura y curso académico

CURSO	ASIGNATURA	MAT	EFIC	ÉXITO	PRE/MAT	CONV/MAT	CONV/SUP
2002	BUROCRACIA Y ADMINISTRACION DE PERSONAL	110	0,6182	0,9067	0,6818	0,0000	0,0000
2003	BUROCRACIA Y ADMINISTRACION DE PERSONAL	118	0,5812	0,9067	0,6410	0,0085	0,0145
2004	BUROCRACIA Y ADMINISTRACION DE PERSONAL	105	0,2941	0,5357	0,5490	0,0286	0,0909
2005	BUROCRACIA Y ADMINISTRACION DE PERSONAL	102	0,3434	0,6939	0,4949	0,0294	0,0811
2002	CIENCIA DE LA ADMINISTRACION	456	0,3681	0,7608	0,4838	0,0526	0,1311
2003	CIENCIA DE LA ADMINISTRACION	475	0,3244	0,6776	0,4787	0,0589	0,1618
2004	CIENCIA DE LA ADMINISTRACION	444	0,3238	0,6415	0,5048	0,0541	0,1500
2005	CIENCIA DE LA ADMINISTRACION	424	0,3203	0,7198	0,4450	0,0354	0,1027
2002	COMP.POLITICO,PARTIDOS Y GRUPOS DE PRES.	266	0,4811	0,7651	0,6288	0,0075	0,0155
2003	COMP.POLITICO,PARTIDOS Y GRUPOS DE PRES.	294	0,6771	0,9466	0,7153	0,0204	0,0299
2004	COMP.POLITICO,PARTIDOS Y GRUPOS DE PRES.	233	0,6906	0,9565	0,7220	0,0429	0,0610
2005	COMP.POLITICO,PARTIDOS Y GRUPOS DE PRES.	214	0,6303	0,9925	0,6351	0,0140	0,0221
2002	DERECHO ADMINISTRATIVO	463	0,4579	0,8395	0,5455	0,3585	0,5497
2003	DERECHO ADMINISTRATIVO	450	0,4411	0,8923	0,4943	0,4156	0,6172
2004	DERECHO ADMINISTRATIVO	407	0,3398	0,7838	0,4336	0,3710	0,6345
2005	DERECHO ADMINISTRATIVO	415	0,5167	0,9521	0,5428	0,3518	0,5123
2002	DERECHO DEL TRABAJO	468	0,4426	0,8618	0,5135	0,3675	0,5677
2003	DERECHO DEL TRABAJO	469	0,5018	0,8790	0,5709	0,4136	0,5843
2004	DERECHO DEL TRABAJO	390	0,4851	0,8444	0,5745	0,3974	0,5762
2005	DERECHO DEL TRABAJO	388	0,4106	0,9352	0,4390	0,3660	0,5844
2002	DERECHO INTERNACIONAL PUBLICO	249	0,4433	0,8431	0,5258	0,6104	0,7795
2003	DERECHO INTERNACIONAL PUBLICO	241	0,3671	0,8529	0,4304	0,6722	0,8482

2004	DERECHO INTERNACIONAL PUBLICO	246	0,3113	0,7021	0,4434	0,5691	0,8092
2005	DERECHO INTERNACIONAL PUBLICO	231	0,3241	0,7609	0,4259	0,5325	0,7785
2002	DERECHO POLITICO ESPAÑOL	309	0,6883	0,9725	0,7078	0,5016	0,5939
2003	DERECHO POLITICO ESPAÑOL	328	0,7216	0,9549	0,7557	0,4634	0,5448
2004	DERECHO POLITICO ESPAÑOL	293	0,6579	1,0000	0,6579	0,4812	0,5851
2005	DERECHO POLITICO ESPAÑOL	257	0,6164	0,9890	0,6233	0,4319	0,5522
2002	DOCTRINAS Y MOVIM. SOCIALES CONTEMPOR.	139	0,7122	0,9900	0,7194	0,0000	0,0000
2003	DOCTRINAS Y MOVIM. SOCIALES CONTEMPOR.	135	0,7500	0,9796	0,7656	0,0519	0,0680
2004	DOCTRINAS Y MOVIM. SOCIALES CONTEMPOR.	126	0,7350	1,0000	0,7350	0,0714	0,0947
2005	DOCTRINAS Y MOVIM. SOCIALES CONTEMPOR.	131	0,7769	0,9902	0,7846	0,0076	0,0098
2002	ECONOMIA	966	0,1897	0,5862	0,3236	0,2578	0,6468
2003	ECONOMIA	1024	0,2308	0,6264	0,3684	0,2764	0,6233
2004	ECONOMIA	986	0,1839	0,5983	0,3074	0,2444	0,6376
2005	ECONOMIA	1002	0,2487	0,7432	0,3346	0,2335	0,5506
2002	ESTADISTICA APLICADA A LAS C. SOCIALES	877	0,2417	0,7884	0,3066	0,1038	0,3238
2003	ESTADISTICA APLICADA A LAS C. SOCIALES	897	0,2726	0,8715	0,3128	0,1126	0,3176
2004	ESTADISTICA APLICADA A LAS C. SOCIALES	870	0,2529	0,8528	0,2965	0,1046	0,3160
2005	ESTADISTICA APLICADA A LAS C. SOCIALES	815	0,2500	0,8696	0,2875	0,1166	0,3455
2002	ESTRUCTURA ECONOMICA	514	0,5442	0,7961	0,6836	0,1206	0,2013
2003	ESTRUCTURA ECONOMICA	504	0,6112	0,9126	0,6698	0,1528	0,2278
2004	ESTRUCTURA ECONOMICA	431	0,6050	0,9012	0,6713	0,1601	0,2396
2005	ESTRUCTURA ECONOMICA	395	0,5728	0,8768	0,6533	0,1823	0,2802

2002	ESTRUCTURA SOCIAL CONTEMPORANEA	389	0,6173	0,9347	0,6604	0,0463	0,0729
2003	ESTRUCTURA SOCIAL CONTEMPORANEA	358	0,5337	0,8788	0,6074	0,0894	0,1553
2004	ESTRUCTURA SOCIAL CONTEMPORANEA	346	0,5906	0,8008	0,7375	0,0751	0,1209
2005	ESTRUCTURA SOCIAL CONTEMPORANEA	371	0,5726	0,8410	0,6809	0,0539	0,0905
2002	FILOSOF. Y METODOLOGIA DE LAS C.SOCIALES	959	0,2726	0,8576	0,3179	0,0323	0,1092
2003	FILOSOF. Y METODOLOGIA DE LAS C.SOCIALES	950	0,2828	0,9120	0,3100	0,0358	0,1160
2004	FILOSOF. Y METODOLOGIA DE LAS C.SOCIALES	940	0,2388	0,8629	0,2768	0,0468	0,1705
2005	FILOSOF. Y METODOLOGIA DE LAS C.SOCIALES	867	0,2139	0,8950	0,2389	0,0346	0,1435
2002	GEOGRAFIA HUMANA	402	0,4892	0,9095	0,5378	0,0796	0,1502
2003	GEOGRAFIA HUMANA	421	0,4301	0,9314	0,4617	0,0998	0,2049
2004	GEOGRAFIA HUMANA	395	0,4270	0,9212	0,4635	0,0987	0,2042
2005	GEOGRAFIA HUMANA	421	0,4061	0,9143	0,4442	0,0641	0,1444
2002	GOBIERNO Y ADMINISTRACION LOCAL	83	0,8415	0,9857	0,8537	0,0120	0,0143
2003	GOBIERNO Y ADMINISTRACION LOCAL	89	0,6250	0,9016	0,6932	0,0112	0,0179
2004	GOBIERNO Y ADMINISTRACION LOCAL	88	0,4773	0,7636	0,6250	0,0000	0,0000
2005	GOBIERNO Y ADMINISTRACION LOCAL	88	0,6047	0,9123	0,6628	0,0227	0,0370
2002	H. INSTITUCIONES POLITICO-ADMTVAS.ESPAÑA	332	0,7118	0,9758	0,7294	0,4880	0,5724
2003	H. INSTITUCIONES POLITICO-ADMTVAS.ESPAÑA	300	0,7660	0,9818	0,7801	0,5300	0,5955
2004	H. INSTITUCIONES POLITICO-ADMTVAS.ESPAÑA	249	0,6486	0,9730	0,6667	0,5542	0,6571
2005	H. INSTITUCIONES POLITICO-ADMTVAS.ESPAÑA	243	0,7143	0,9406	0,7594	0,4527	0,5366
2002	H. PENSAM. POLIT. Y SOCIAL DE ESPAÑA	237	0,6186	0,9799	0,6314	0,0042	0,0068
2003	H. PENSAM. POLIT. Y SOCIAL DE ESPAÑA	267	0,6062	0,9813	0,6178	0,0300	0,0485
2004	H. PENSAM. POLIT. Y SOCIAL DE ESPAÑA	217	0,6329	0,9924	0,6377	0,0461	0,0709
2005	H. PENSAM. POLIT. Y SOCIAL DE ESPAÑA	218	0,6085	0,9627	0,6321	0,0275	0,0444

2002	H.POLITICA Y SOC.MODERNA Y CONTEMPORANEA	1073	0,2583	0,8926	0,2893	0,0401	0,1392
2003	H.POLITICA Y SOC.MODERNA Y CONTEMPORANEA	1115	0,2474	0,8851	0,2795	0,0502	0,1761
2004	H.POLITICA Y SOC.MODERNA Y CONTEMPORANEA	1212	0,2535	0,8761	0,2893	0,0561	0,1899
2005	H.POLITICA Y SOC.MODERNA Y CONTEMPORANEA	1123	0,2294	0,8671	0,2646	0,0374	0,1448
2002	HISTORIA DE LAS IDEAS Y FORMAS POLITICAS	494	0,4957	0,9472	0,5234	0,0486	0,0934
2003	HISTORIA DE LAS IDEAS Y FORMAS POLITICAS	465	0,4473	0,9455	0,4731	0,0817	0,1659
2004	HISTORIA DE LAS IDEAS Y FORMAS POLITICAS	523	0,4649	0,9494	0,4897	0,0746	0,1477
2005	HISTORIA DE LAS IDEAS Y FORMAS POLITICAS	458	0,3911	0,9027	0,4333	0,0677	0,1566
2002	HISTORIA DE LAS RELACIONES INTERNACION.	153	0,7105	0,9391	0,7566	0,0065	0,0092
2003	HISTORIA DE LAS RELACIONES INTERNACION.	131	0,7287	0,9792	0,7442	0,0153	0,0208
2004	HISTORIA DE LAS RELACIONES INTERNACION.	131	0,6935	1,0000	0,6935	0,0534	0,0753
2005	HISTORIA DE LAS RELACIONES INTERNACION.	111	0,7798	0,9770	0,7982	0,0180	0,0230
2002	IDEOLOGIAS POLITICAS CONTEMPORANEAS	73	0,6901	0,9074	0,7606	0,0274	0,0392
2003	IDEOLOGIAS POLITICAS CONTEMPORANEAS	63	0,6207	0,8372	0,7414	0,0794	0,1220
2004	IDEOLOGIAS POLITICAS CONTEMPORANEAS	76	0,6757	0,9434	0,7162	0,0263	0,0385
2005	IDEOLOGIAS POLITICAS CONTEMPORANEAS	85	0,6071	0,9444	0,6429	0,0118	0,0192
2002	INSTITUCIONES DE DERECHO PRIVADO	503	0,4451	0,8538	0,5213	0,3479	0,5452
2003	INSTITUCIONES DE DERECHO PRIVADO	485	0,4314	0,8302	0,5196	0,3691	0,5756
2004	INSTITUCIONES DE DERECHO PRIVADO	457	0,4645	0,9474	0,4903	0,3217	0,5052
2005	INSTITUCIONES DE DERECHO PRIVADO	415	0,4452	0,8936	0,4982	0,3181	0,5116
2002	INTRODUCCION A LA CIENCIA POLITICA	1264	0,2457	0,8754	0,2807	0,0277	0,1039

2003	INTRODUCCION A LA CIENCIA POLITICA	1273	0,2741	0,8957	0,3061	0,0401	0,1321
2004	INTRODUCCION A LA CIENCIA POLITICA	1287	0,2799	0,8776	0,3190	0,0451	0,1443
2005	INTRODUCCION A LA CIENCIA POLITICA	1235	0,2358	0,8731	0,2701	0,0316	0,1215
2002	MODERNIZ., CONFLICTO Y DESARROLLO POLIT.	140	0,6058	0,8737	0,6934	0,0214	0,0349
2003	MODERNIZ., CONFLICTO Y DESARROLLO POLIT.	111	0,6019	0,8784	0,6852	0,0270	0,0441
2004	MODERNIZ., CONFLICTO Y DESARROLLO POLIT.	106	0,5980	0,8971	0,6667	0,0377	0,0615
2005	MODERNIZ., CONFLICTO Y DESARROLLO POLIT.	108	0,5514	0,9077	0,6075	0,0093	0,0167
2002	ORGANIZACION POLITICA Y ADM. INTERNACIONAL	153	0,7267	1,0000	0,7267	0,0196	0,0268
2003	ORGANIZACION POLITICA Y ADM. INTERNACIONAL	130	0,7165	1,0000	0,7165	0,0231	0,0319
2004	ORGANIZACION POLITICA Y ADM. INTERNACIONAL	153	0,6622	0,9608	0,6892	0,0327	0,0485
2005	ORGANIZACION POLITICA Y ADM. INTERNACIONAL	138	0,6838	0,9208	0,7426	0,0145	0,0211
2002	RELACIONES INTERNACIONALES	385	0,5924	0,9951	0,5953	0,1143	0,1789
2003	RELACIONES INTERNACIONALES	356	0,5791	0,9451	0,6128	0,1657	0,2554
2004	RELACIONES INTERNACIONALES	332	0,5839	0,9435	0,6189	0,1386	0,2160
2005	RELACIONES INTERNACIONALES	331	0,4415	0,9141	0,4830	0,1994	0,3607
2002	REPRESENT. POLITICA Y SISTEMAS REPRESENT	273	0,6397	0,8744	0,7316	0,0037	0,0057
2003	REPRESENT. POLITICA Y SISTEMAS REPRESENT	246	0,5851	0,8650	0,6763	0,0203	0,0342
2004	REPRESENT. POLITICA Y SISTEMAS REPRESENT	240	0,5579	0,8667	0,6438	0,0292	0,0511
2005	REPRESENT. POLITICA Y SISTEMAS REPRESENT	216	0,5880	0,8639	0,6806	0,0000	0,0000
2002	SISTEMAS DE ORGAN.POLITICA CONTEMPORANEA	389	0,5442	0,9713	0,5603	0,0411	0,0731
2003	SISTEMAS DE ORGAN.POLITICA CONTEMPORANEA	400	0,4339	0,8677	0,5000	0,0550	0,1183



2004	SISTEMAS DE ORGAN.POLITICA CONTEMPORANEA	426	0,5746	0,9585	0,5995	0,0563	0,0941
2005	SISTEMAS DE ORGAN.POLITICA CONTEMPORANEA	384	0,4795	0,9669	0,4959	0,0495	0,0979
2002	SOCIOLOGIA GENERAL	977	0,2446	0,8097	0,3021	0,0921	0,2932
2003	SOCIOLOGIA GENERAL	1027	0,2948	0,8385	0,3515	0,1081	0,2913
2004	SOCIOLOGIA GENERAL	978	0,2941	0,7969	0,3691	0,1135	0,3033
2005	SOCIOLOGIA GENERAL	951	0,2867	0,8683	0,3302	0,1052	0,2907
2002	TECNICAS DE INVESTIGACION SOCIAL	501	0,4536	0,8600	0,5274	0,0539	0,1116
2003	TECNICAS DE INVESTIGACION SOCIAL	457	0,3705	0,7919	0,4679	0,0788	0,1875
2004	TECNICAS DE INVESTIGACION SOCIAL	442	0,4422	0,9072	0,4874	0,0995	0,2000
2005	TECNICAS DE INVESTIGACION SOCIAL	451	0,4120	0,8680	0,4747	0,0798	0,1739
2002	TEORIA DE LA POLITICA	199	0,7638	0,9500	0,8040	0,0000	0,0000
2003	TEORIA DE LA POLITICA	218	0,7028	0,9675	0,7264	0,0275	0,0387
2004	TEORIA DE LA POLITICA	200	0,7031	0,9643	0,7292	0,0400	0,0559
2005	TEORIA DE LA POLITICA	216	0,6806	0,9608	0,7083	0,0000	0,0000
2002	TEORIA DEL ESTADO	563	0,5214	0,9653	0,5401	0,3357	0,4922
2003	TEORIA DEL ESTADO	492	0,5176	0,9529	0,5431	0,3638	0,5249
2004	TEORIA DEL ESTADO	488	0,4000	0,9231	0,4333	0,3238	0,5448
2005	TEORIA DEL ESTADO	462	0,4111	0,9276	0,4431	0,2576	0,4577

3.2.7 CIENCIAS QUÍMICAS

3.2.7.1 TABLAS RESUMEN: TASAS, RATIOS Y ASIGNATURAS

Tabla 3.2.7.1 Eficiencia				
	CURSOS ACADÉMICOS			
INDICES Y RATIOS	2.002	2.003	2.004	2.005
Nº asignaturas	45	46	45	44
Mediana Eficiencia	0,4094	0,3673	0,3232	0,3608
Mínima Eficiencia	0,0000	0,0000	0,0000	0,0000
Máxima Eficiencia	0,7882	1,0000	0,7895	0,7647
PCT Eficiencia 0,1	2,22%	4,44%	4,44%	6,82%
PCT Eficiencia 0,2	13,33%	20,00%	22,22%	27,27%
PCT Eficiencia 0,3	33,33%	40,00%	42,22%	45,45%
PCT Eficiencia 0,4	46,67%	53,33%	55,56%	61,36%
PCT Eficiencia 0,5	66,67%	60,00%	60,00%	77,27%
PCT Eficiencia 0,6	77,78%	77,78%	82,22%	86,36%
PCT Eficiencia 0,7	93,33%	88,89%	95,56%	95,45%
PCT Eficiencia 0,8	100,00%	97,78%	100,00%	100,00%
PCT Eficiencia 0,9	100,00%	97,78%	100,00%	100,00%
PCT Eficiencia 1	100,00%	100,00%	100,00%	100,00%

Tabla 3.2.7.2 Éxito				
INDICES Y RATIOS	CURSOS ACADÉMICOS			
	2.002	2.003	2.004	2.005
Nº asignaturas	45	46	45	44
Mediana Éxito	0,8674	0,8613	0,8500	0,8571
Mínimo Éxito	0,3882	0,0000	0,0000	0,4521
Máximo Éxito	1,0000	1,0000	1,0000	1,0000
PCT Éxito 0,1	0,00%	2,27%	2,27%	0,00%
PCT Éxito 0,2	0,00%	2,27%	2,27%	0,00%
PCT Éxito 0,3	0,00%	2,27%	2,27%	0,00%
PCT Éxito 0,4	2,27%	4,55%	2,27%	0,00%
PCT Éxito 0,5	9,09%	9,09%	4,55%	4,88%
PCT Éxito 0,6	13,64%	18,18%	18,18%	9,76%
PCT Éxito 0,7	27,27%	22,73%	25,00%	19,51%
PCT Éxito 0,8	36,36%	43,18%	38,64%	41,46%
PCT Éxito 0,9	61,36%	68,18%	63,64%	63,41%
PCT Éxito 1	100,00%	100,00%	100,00%	100,00%

Tabla 3.2.7.3 Presentados/Matriculados				
INDICES Y RATIOS	CURSOS ACADÉMICOS			
	2.002	2.003	2.004	2.005
Nº asignaturas	45	46	45	44
Mediana Presentados / Matriculados (P/M)	0,5263	0,4970	0,4444	0,4286
Mínimo (P/M)	0,0000	0,0000	0,0000	0,0000
Máximo (P/M)	0,8000	1,0000	0,7895	0,7647
PCT (P/M) 0,1	2,22%	2,22%	2,22%	6,82%
PCT (P/M) 0,2	4,44%	4,44%	8,89%	9,09%
PCT (P/M) 0,3	11,11%	13,33%	26,67%	31,82%
PCT (P/M) 0,4	28,89%	40,00%	42,22%	45,45%
PCT (P/M) 0,5	46,67%	51,11%	55,56%	68,18%
PCT (P/M) 0,6	71,11%	64,44%	64,44%	81,82%
PCT (P/M) 0,7	86,67%	80,00%	91,11%	95,45%
PCT (P/M) 0,8	100,00%	97,78%	100,00%	100,00%
PCT (P/M) 0,9	100,00%	97,78%	100,00%	100,00%
PCT (P/M) 1	100,00%	100,00%	100,00%	100,00%

Tabla 3.2.7.4 Convalidados/Matriculados				
	CURSOS ACADÉMICOS			
INDICES Y RATIOS	2.002	2.003	2.004	2.005
Nº asignaturas	45	46	45	44
Mediana Convalidados / Matriculados (C/M)	0,1818	0,2227	0,2463	0,3201
Mínimo (C/M)	0,0000	0,0000	0,0000	0,0000
Máximo (C/M)	0,5385	1,0000	0,6872	0,7528
PCT (C/M) 0,1	33,33%	30,43%	26,67%	25,00%
PCT (C/M) 0,2	53,33%	45,65%	40,00%	40,91%
PCT (C/M) 0,3	82,22%	67,39%	57,78%	45,45%
PCT (C/M) 0,4	95,56%	84,78%	82,22%	70,45%
PCT (C/M) 0,5	97,78%	91,30%	93,33%	86,36%
PCT (C/M) 0,6	100,00%	93,48%	97,78%	93,18%
PCT (C/M) 0,7	100,00%	95,65%	100,00%	97,73%
PCT (C/M) 0,8	100,00%	97,83%	100,00%	100,00%
PCT (C/M) 0,9	100,00%	97,83%	100,00%	100,00%
PCT (C/M) 1	100,00%	100,00%	100,00%	100,00%

Tabla 3.2.7.5 Convalidados/Superados				
INDICES Y RATIOS	CURSOS ACADÉMICOS			
	2.002	2.003	2.004	2.005
Nº asignaturas	45	46	45	44
Mediana Convalidados / Superados (C/S)	0,3333	0,4994	0,4735	0,6329
Mínimo (C/S)	0,0000	0,0000	0,0000	0,0000
Máximo (C/S)	1,0000	1,0000	1,0000	1,0000
PCT (C/S) 0,1	24,44%	15,22%	17,78%	11,36%
PCT (C/S) 0,2	33,33%	26,09%	22,22%	13,64%
PCT (C/S) 0,3	42,22%	32,61%	31,11%	25,00%
PCT (C/S) 0,4	51,11%	45,65%	44,44%	31,82%
PCT (C/S) 0,5	68,89%	54,35%	53,33%	40,91%
PCT (C/S) 0,6	82,22%	65,22%	62,22%	45,45%
PCT (C/S) 0,7	93,33%	78,26%	77,78%	59,09%
PCT (C/S) 0,8	97,78%	93,48%	86,67%	79,55%
PCT (C/S) 0,9	97,78%	93,48%	95,56%	93,18%
PCT (C/S) 1	97,78%	97,83%	95,56%	93,18%

Tabla 3.2.7.6 Tasas y ratios por asignatura y curso académico

CURSO	ASIGNATURA	MAT	EFIC	ÉXITO	PRE/MAT	CONV/MAT	CONV/SUP
2002	AMPL. DE QUIMICA ANALITICA	100	0,5816	0,8769	0,6633	0,0200	0,0339
2003	AMPL. DE QUIMICA ANALITICA	72	0,6825	0,9348	0,7302	0,1250	0,1731
2004	AMPL. DE QUIMICA ANALITICA	92	0,5694	0,9111	0,6250	0,2174	0,3279
2005	AMPL. DE QUIMICA ANALITICA	67	0,5690	0,9429	0,6034	0,1343	0,2143
2002	ANALISIS ORGANICO-FUNCIONAL	41	0,3333	0,5789	0,5758	0,1951	0,4211
2003	ANALISIS ORGANICO-FUNCIONAL	26	0,5833	0,8235	0,7083	0,0769	0,1250
2004	ANALISIS ORGANICO-FUNCIONAL	31	0,5294	0,8182	0,6471	0,4516	0,6087
2005	ANALISIS ORGANICO-FUNCIONAL	29	0,3750	0,8571	0,4375	0,4483	0,6842
2002	ANALISIS QUIMICO CUALITATIVO Y CUANTIT.	304	0,2296	0,6338	0,3622	0,3553	0,7059
2003	ANALISIS QUIMICO CUALITATIVO Y CUANTIT.	307	0,2253	0,6721	0,3352	0,4072	0,7530
2004	ANALISIS QUIMICO CUALITATIVO Y CUANTIT.	302	0,1761	0,6739	0,2614	0,4172	0,8025
2005	ANALISIS QUIMICO CUALITATIVO Y CUANTIT.	275	0,1606	0,6875	0,2336	0,5018	0,8625
2002	BIOLOGIA GENERAL	407	0,3829	0,9279	0,4126	0,3391	0,5726
2003	BIOLOGIA GENERAL	411	0,2788	0,8621	0,3234	0,3455	0,6544
2004	BIOLOGIA GENERAL	427	0,2903	0,8100	0,3584	0,3466	0,6463
2005	BIOLOGIA GENERAL	382	0,3090	0,8675	0,3562	0,3901	0,6742
2002	ELECTRICIDAD Y OPTICA	239	0,4094	0,7778	0,5263	0,2845	0,4928
2003	ELECTRICIDAD Y OPTICA	238	0,3939	0,7927	0,4970	0,3067	0,5290
2004	ELECTRICIDAD Y OPTICA	238	0,3066	0,8400	0,3650	0,4244	0,7063
2005	ELECTRICIDAD Y OPTICA	209	0,3645	0,9512	0,3832	0,4880	0,7234
2002	ESPECTROSCOPIA MOLECULAR	24	0,5333	1,0000	0,5333	0,3750	0,5294
2003	ESPECTROSCOPIA MOLECULAR	19	0,2727	0,7500	0,3636	0,4211	0,7273
2004	ESPECTROSCOPIA MOLECULAR	15	0,4444	1,0000	0,4444	0,4000	0,6000
2005	ESPECTROSCOPIA MOLECULAR	13	0,4000	1,0000	0,4000	0,6154	0,8000

2002	FISICA GENERAL	516	0,5355	0,8673	0,6175	0,2907	0,4335
2003	FISICA GENERAL	534	0,5822	0,8852	0,6577	0,3052	0,4301
2004	FISICA GENERAL	463	0,5927	0,9179	0,6457	0,3477	0,4735
2005	FISICA GENERAL	447	0,4853	0,8684	0,5588	0,3915	0,5700
2002	GEOLOGIA	391	0,2338	0,8228	0,2842	0,2890	0,6348
2003	GEOLOGIA	392	0,1992	0,7761	0,2567	0,3342	0,7158
2004	GEOLOGIA	361	0,1509	0,7778	0,1940	0,3573	0,7866
2005	GEOLOGIA	327	0,1220	0,7576	0,1610	0,3731	0,8299
2002	INGLES CIENTIFICO	393	0,6777	0,9273	0,7309	0,2341	0,3108
2003	INGLES CIENTIFICO	418	0,6215	0,8914	0,6972	0,2416	0,3389
2004	INGLES CIENTIFICO	406	0,5229	0,8081	0,6471	0,2463	0,3846
2005	INGLES CIENTIFICO	361	0,5846	0,8686	0,6731	0,2798	0,3992
2002	MACROMOLECULAS	50	0,6667	0,9412	0,7083	0,0400	0,0588
2003	MACROMOLECULAS	41	0,5897	1,0000	0,5897	0,0488	0,0800
2004	MACROMOLECULAS	27	0,6538	0,8947	0,7308	0,0370	0,0556
2005	MACROMOLECULAS	30	0,4231	0,9167	0,4615	0,1333	0,2667
2002	MATEMATICAS I	578	0,3634	0,6085	0,5972	0,2526	0,4818
2003	MATEMATICAS I	619	0,3341	0,5581	0,5987	0,2795	0,5373
2004	MATEMATICAS I	585	0,2813	0,5598	0,5024	0,2889	0,5909
2005	MATEMATICAS I	500	0,2888	0,6209	0,4650	0,3420	0,6429
2002	MATEMATICAS II	266	0,4375	0,9167	0,4773	0,3383	0,5389
2003	MATEMATICAS II	236	0,3577	0,9167	0,3902	0,4788	0,7197
2004	MATEMATICAS II	234	0,2636	0,8788	0,3000	0,5299	0,8105
2005	MATEMATICAS II	217	0,2184	0,7308	0,2989	0,5991	0,8725
2002	MECANICA	367	0,1174	0,3882	0,3025	0,2343	0,7227
2003	MECANICA	360	0,1767	0,5402	0,3271	0,2611	0,6667
2004	MECANICA	338	0,2161	0,7969	0,2712	0,3018	0,6667
2005	MECANICA	270	0,1629	0,6591	0,2472	0,3407	0,7603
2002	METODOS TEORICOS QUIM. FISICA	11	0,4444	0,8000	0,5556	0,1818	0,3333
2003	METODOS TEORICOS QUIM. FISICA	9	0,4444	1,0000	0,4444	0,0000	0,0000
2004	METODOS TEORICOS QUIM. FISICA	7	0,2857	1,0000	0,2857	0,0000	0,0000
2005	METODOS TEORICOS QUIM. FISICA	6	0,6667	1,0000	0,6667	0,0000	0,0000
2002	PRACTICAS SINTESIS INORGANICA	195	0,6111	0,9821	0,6222	0,5385	0,6563
2003	PRACTICAS SINTESIS INORGANICA	197	0,6800	0,9623	0,7067	0,6193	0,7052

2004	PRACTICAS SINTESIS INORGANICA	195	0,5902	0,9474	0,6230	0,6872	0,7882
2005	PRACTICAS SINTESIS INORGANICA	178	0,6591	1,0000	0,6591	0,7528	0,8221
2002	PRACTICAS SINTESIS ORGANICA	156	0,7882	1,0000	0,7882	0,4551	0,5145
2003	PRACTICAS SINTESIS ORGANICA	165	0,7564	1,0000	0,7564	0,5273	0,5959
2004	PRACTICAS SINTESIS ORGANICA	177	0,6145	1,0000	0,6145	0,5311	0,6483
2005	PRACTICAS SINTESIS ORGANICA	174	0,6066	1,0000	0,6066	0,6494	0,7533
2002	PRACTICAS TECN. EXPERIM. DE QUIMICA	451	0,6281	0,8861	0,7088	0,3681	0,4812
2003	PRACTICAS TECN. EXPERIM. DE QUIMICA	506	0,6623	1,0000	0,6623	0,3972	0,4988
2004	PRACTICAS TECN. EXPERIM. DE QUIMICA	460	0,6206	0,9943	0,6241	0,3870	0,5042
2005	PRACTICAS TECN. EXPERIM. DE QUIMICA	401	0,5728	0,9752	0,5874	0,4863	0,6230
2002	QUIMICA ANALITICA APLICADA	111	0,7009	0,9146	0,7664	0,0360	0,0506
2003	QUIMICA ANALITICA APLICADA	81	0,5128	0,8333	0,6154	0,0370	0,0698
2004	QUIMICA ANALITICA APLICADA	92	0,5618	0,8929	0,6292	0,0326	0,0566
2005	QUIMICA ANALITICA APLICADA	70	0,4286	0,8438	0,5079	0,1000	0,2059
2002	QUIMICA ANALITICA I	346	0,2236	0,8462	0,2642	0,2890	0,6452
2003	QUIMICA ANALITICA I	339	0,2045	0,6818	0,3000	0,3510	0,7256
2004	QUIMICA ANALITICA I	332	0,1598	0,6604	0,2420	0,3404	0,7635
2005	QUIMICA ANALITICA I	303	0,1829	0,7619	0,2400	0,4224	0,8000
2002	QUIMICA ANALITICA I (ADAPTACION)	9	0,1111	1,0000	0,1111	0,0000	0,0000
2003	QUIMICA ANALITICA I (ADAPTACION)	10	0,1111	1,0000	0,1111	0,1000	0,5000
2004	QUIMICA ANALITICA I (ADAPTACION)	6	0,0000	Sin Presentados	0,0000	0,0000	Ningún crédito superado
2005	QUIMICA ANALITICA I (ADAPTACION)	3	0,0000	Sin Presentados	0,0000	0,0000	Ningún crédito superado
2002	QUIMICA ANALITICA II	227	0,2723	0,6875	0,3960	0,1101	0,3125
2003	QUIMICA ANALITICA II	230	0,3673	0,7912	0,4643	0,1478	0,3208
2004	QUIMICA ANALITICA II	187	0,2468	0,5846	0,4221	0,1765	0,4648
2005	QUIMICA ANALITICA II	167	0,2910	0,7800	0,3731	0,1976	0,4583
2002	QUIMICA ANALITICA MEDIO AMB.	130	0,5669	0,8675	0,6535	0,0231	0,0400
2003	QUIMICA ANALITICA MEDIO AMB.	119	0,5470	0,8649	0,6325	0,0168	0,0303
2004	QUIMICA ANALITICA MEDIO AMB.	116	0,5405	0,9524	0,5676	0,0431	0,0769
2005	QUIMICA ANALITICA MEDIO AMB.	91	0,3882	0,7500	0,5176	0,0659	0,1538
2002	QUIMICA CUANTICA	35	0,6923	1,0000	0,6923	0,2571	0,3333
2003	QUIMICA CUANTICA	24	0,7778	1,0000	0,7778	0,2500	0,3000
2004	QUIMICA CUANTICA	29	0,7895	1,0000	0,7895	0,3448	0,4000
2005	QUIMICA CUANTICA	25	0,7647	1,0000	0,7647	0,3200	0,3810

2002	QUIMICA DE COORDINACION	10	0,5714	1,0000	0,5714	0,3000	0,4286
2003	QUIMICA DE COORDINACION	19	1,0000	1,0000	1,0000	0,7368	0,7368
2004	QUIMICA DE COORDINACION	18	0,5833	0,8750	0,6667	0,3333	0,4615
2005	QUIMICA DE COORDINACION	19	0,7500	1,0000	0,7500	0,5789	0,6471
2002	QUIMICA DEL ESTADO SOLIDO	35	0,6774	1,0000	0,6774	0,1143	0,1600
2003	QUIMICA DEL ESTADO SOLIDO	38	0,7333	0,9565	0,7667	0,2105	0,2667
2004	QUIMICA DEL ESTADO SOLIDO	41	0,6250	0,9524	0,6563	0,2195	0,3103
2005	QUIMICA DEL ESTADO SOLIDO	33	0,4091	0,9000	0,4545	0,3333	0,5500
2002	QUIMICA FISICA I	258	0,2642	0,6071	0,4352	0,2519	0,5603
2003	QUIMICA FISICA I	262	0,3209	0,7229	0,4439	0,2863	0,5556
2004	QUIMICA FISICA I	244	0,3038	0,8276	0,3671	0,3525	0,6418
2005	QUIMICA FISICA I	218	0,1653	0,7692	0,2149	0,4450	0,8291
2002	QUIMICA FISICA II	202	0,4034	0,8353	0,4830	0,1287	0,2680
2003	QUIMICA FISICA II	189	0,2788	0,7541	0,3697	0,1270	0,3429
2004	QUIMICA FISICA II	186	0,3232	0,7794	0,4146	0,1183	0,2933
2005	QUIMICA FISICA II	152	0,2558	0,8919	0,2868	0,1513	0,4107
2002	QUIMICA GENERAL	592	0,2837	0,4939	0,5744	0,2736	0,5704
2003	QUIMICA GENERAL	639	0,2774	0,5020	0,5526	0,3005	0,6076
2004	QUIMICA GENERAL	585	0,3012	0,5841	0,5157	0,2906	0,5763
2005	QUIMICA GENERAL	514	0,2360	0,5315	0,4441	0,3735	0,7164
2002	QUIMICA INORGANICA I	300	0,2390	0,7206	0,3317	0,3167	0,6597
2003	QUIMICA INORGANICA I	330	0,2409	0,7361	0,3273	0,3333	0,6748
2004	QUIMICA INORGANICA I	299	0,1564	0,5714	0,2737	0,4013	0,8108
2005	QUIMICA INORGANICA I	288	0,1950	0,6078	0,3208	0,4479	0,8063
2002	QUIMICA INORGANICA I (ADAPTACION)	4	0,2500	1,0000	0,2500	0,0000	0,0000
2003	QUIMICA INORGANICA I (ADAPTACION)	10	0,0000	0,0000	0,2222	0,1000	1,0000
2004	QUIMICA INORGANICA I (ADAPTACION)	9	0,2222	0,6667	0,3333	0,0000	0,0000
2005	QUIMICA INORGANICA I (ADAPTACION)	2	0,0000	Sin Presentados	0,0000	0,0000	Ningún crédito superado
2002	QUIMICA INORGANICA II	226	0,3333	0,7204	0,4627	0,1106	0,2717
2003	QUIMICA INORGANICA II	218	0,4490	0,8800	0,5102	0,1009	0,2000
2004	QUIMICA INORGANICA II	158	0,2979	0,7925	0,3759	0,1076	0,2881
2005	QUIMICA INORGANICA II	160	0,2656	0,8293	0,3203	0,2000	0,4848
2002	QUIMICA ORGANICA HETEROC.	14	0,5000	0,8571	0,5833	0,1429	0,2500
2003	QUIMICA ORGANICA HETEROC.	12	0,5833	0,7778	0,7500	0,0000	0,0000

2004	QUIMICA ORGANICA HETEROC.	15	0,5000	1,0000	0,5000	0,2000	0,3333
2005	QUIMICA ORGANICA HETEROC.	7	0,4286	1,0000	0,4286	0,0000	0,0000
2002	QUIMICA ORGANICA I	398	0,1672	0,4318	0,3871	0,1432	0,5000
2003	QUIMICA ORGANICA I	382	0,1757	0,4508	0,3898	0,1806	0,5565
2004	QUIMICA ORGANICA I	352	0,1450	0,4588	0,3160	0,2358	0,6803
2005	QUIMICA ORGANICA I	350	0,1331	0,4521	0,2944	0,2914	0,7556
2002	QUIMICA ORGANICA I (ADAPTACION)	6	0,1667	0,5000	0,3333	0,0000	0,0000
2003	QUIMICA ORGANICA I (ADAPTACION)	8	0,1429	0,3333	0,4286	0,1250	0,5000
2004	QUIMICA ORGANICA I (ADAPTACION)	7	0,1429	1,0000	0,1429	0,0000	0,0000
2005	QUIMICA ORGANICA I (ADAPTACION)	5	0,0000	Sin Presentados	0,0000	0,0000	Ningún crédito superado
2002	QUIMICA ORGANICA II	185	0,2514	0,6197	0,4057	0,0541	0,1852
2003	QUIMICA ORGANICA II	210	0,2879	0,7308	0,3939	0,0571	0,1739
2004	QUIMICA ORGANICA II	179	0,3418	0,7941	0,4304	0,1173	0,2800
2005	QUIMICA ORGANICA II	159	0,2042	0,7073	0,2887	0,1069	0,3696
2002	QUIMICA TECNICA	312	0,3197	0,6724	0,4754	0,2179	0,4658
2003	QUIMICA TECNICA	253	0,1823	0,6000	0,3039	0,2846	0,6857
2004	QUIMICA TECNICA	259	0,1130	0,5263	0,2147	0,3166	0,8039
2005	QUIMICA TECNICA	253	0,1744	0,7895	0,2209	0,3202	0,7297
2002	QUIMICA TECNICA (ADAPTACION)	3	0,3333	1,0000	0,3333	0,0000	0,0000
2003	QUIMICA TECNICA (ADAPTACION)	6	0,0000	Sin Presentados	0,0000	0,0000	Ningún crédito superado
2004	QUIMICA TECNICA (ADAPTACION)	4	0,2500	1,0000	0,2500	0,0000	0,0000
2002	QUIMICA TECNICA II	143	0,4776	0,8205	0,5821	0,0629	0,1233
2003	QUIMICA TECNICA II	150	0,6084	0,8969	0,6783	0,0467	0,0745
2004	QUIMICA TECNICA II	123	0,3628	0,7593	0,4779	0,0813	0,1961
2005	QUIMICA TECNICA II	110	0,3700	0,7115	0,5200	0,0909	0,2128
2002	RADIOQUIMICA	88	0,4886	0,8776	0,5568	0,0000	0,0000
2003	RADIOQUIMICA	79	0,4684	0,8605	0,5443	0,0000	0,0000
2004	RADIOQUIMICA	80	0,5513	0,8600	0,6410	0,0250	0,0444
2005	RADIOQUIMICA	63	0,4500	1,0000	0,4500	0,0476	0,1000
2002	SINTESIS ORGANICA	21	0,4737	0,9000	0,5263	0,0952	0,1818
2003	SINTESIS ORGANICA	24	0,3500	0,8750	0,4000	0,1667	0,3636
2004	SINTESIS ORGANICA	27	0,6400	0,8889	0,7200	0,0741	0,1111
2005	SINTESIS ORGANICA	22	0,3571	0,8333	0,4286	0,3636	0,6154
2002	TECN. CARACT. POLIMEROS	20	0,7500	0,9375	0,8000	0,0000	0,0000
2003	TECN. CARACT. POLIMEROS	26	0,5833	0,8750	0,6667	0,0769	0,1250
2004	TECN. CARACT. POLIMEROS	22	0,5263	0,9091	0,5789	0,1364	0,2308
2005	TECN. CARACT. POLIMEROS	14	0,2143	0,5000	0,4286	0,0000	0,0000
2002	TECNICAS INSTRUM. FISICOQ.	125	0,6762	0,9861	0,6857	0,1600	0,2198
2003	TECNICAS INSTRUM. FISICOQ.	136	0,7130	0,9506	0,7500	0,2059	0,2667
2004	TECNICAS INSTRUM. FISICOQ.	110	0,6463	1,0000	0,6463	0,2545	0,3457

2005	TECNICAS INSTRUM. FISICOQ.	107	0,6875	1,0000	0,6875	0,4019	0,4943
2002	TERMODIN. QUIMICA MOLECULAR	10	0,5000	1,0000	0,5000	0,0000	0,0000
2003	TERMODIN. QUIMICA MOLECULAR	7	0,6000	1,0000	0,6000	0,2857	0,4000
2004	TERMODIN. QUIMICA MOLECULAR	7	0,7500	1,0000	0,7500	0,4286	0,5000
2005	TERMODIN. QUIMICA MOLECULAR	6	0,6000	1,0000	0,6000	0,1667	0,2500
2002	TERMODINAMICA QUIMICA	320	0,1734	0,5658	0,3065	0,2250	0,6261
2003	TERMODINAMICA QUIMICA	332	0,1339	0,4359	0,3071	0,2349	0,6964
2004	TERMODINAMICA QUIMICA	296	0,1834	0,5600	0,3275	0,2264	0,6147
2005	TERMODINAMICA QUIMICA	266	0,1148	0,5250	0,2186	0,3120	0,7981
2002	TERMODINAMICA QUIMICA (ADAPTACION)	7	0,0000	Sin Presentados	0,0000	0,0000	Ningún crédito superado
2003	TERMODINAMICA QUIMICA (ADAPTACION)	10	0,2222	1,0000	0,2222	0,1000	0,3333
2004	TERMODINAMICA QUIMICA (ADAPTACION)	6	0,0000	0,0000	0,1667	0,0000	Ningún crédito superado
2005	TERMODINAMICA QUIMICA (ADAPTACION)	2	0,5000	1,0000	0,5000	0,0000	0,0000

3.2.8 DERECHO

3.2.8.1 TABLAS RESUMEN: TASAS, RATIOS Y ASIGNATURAS

Tabla 3.2.8.1 Eficiencia				
INDICES Y RATIOS	CURSOS ACADÉMICOS			
	2.002	2.003	2.004	2.005
Nº asignaturas		27	34	36
Mediana Eficiencia		0,2600	0,3519	0,3745
Mínima Eficiencia		0,1681	0,2146	0,2036
Máxima Eficiencia		0,4416	0,6667	0,6591
PCT Eficiencia 0,1		0,00%	0,00%	0,00%
PCT Eficiencia 0,2		18,75%	0,00%	0,00%
PCT Eficiencia 0,3		62,50%	37,93%	33,33%
PCT Eficiencia 0,4		75,00%	68,97%	52,78%
PCT Eficiencia 0,5		100,00%	75,86%	72,22%
PCT Eficiencia 0,6		100,00%	93,10%	86,11%
PCT Eficiencia 0,7		100,00%	100,00%	100,00%
PCT Eficiencia 0,8		100,00%	100,00%	100,00%
PCT Eficiencia 0,9		100,00%	100,00%	100,00%
PCT Eficiencia 1		100,00%	100,00%	100,00%

Tabla 3.2.8.2 Éxito				
INDICES Y RATIOS	CURSOS ACADÉMICOS			
	2.002	2.003	2.004	2.005
Nº asignaturas		27	34	36
Mediana Éxito		0,8815	0,9024	0,8998
Mínimo Éxito		0,7152	0,6518	0,6758
Máximo Éxito		1,0000	1,0000	1,0000
PCT Éxito 0,1		0,00%	0,00%	0,00%
PCT Éxito 0,2		0,00%	0,00%	0,00%
PCT Éxito 0,3		0,00%	0,00%	0,00%
PCT Éxito 0,4		0,00%	0,00%	0,00%
PCT Éxito 0,5		0,00%	0,00%	0,00%
PCT Éxito 0,6		0,00%	0,00%	0,00%
PCT Éxito 0,7		0,00%	3,45%	2,78%
PCT Éxito 0,8		12,50%	13,79%	8,33%
PCT Éxito 0,9		62,50%	48,28%	50,00%
PCT Éxito 1		100,00%	100,00%	100,00%



Tabla 3.2.8.3 Presentados/Matriculados				
	CURSOS ACADÉMICOS			
INDICES Y RATIOS	2.002	2.003	2.004	2.005
Nº asignaturas		27	34	36
Mediana Presentados / Matriculados (P/M)		0,2908	0,3833	0,4344
Mínimo (P/M)		0,1681	0,2381	0,2462
Máximo (P/M)		0,4511	0,6846	0,6887
PCT (P/M) 0,1		0,00%	0,00%	0,00%
PCT (P/M) 0,2		6,25%	0,00%	0,00%
PCT (P/M) 0,3		56,25%	24,14%	16,67%
PCT (P/M) 0,4		75,00%	58,62%	44,44%
PCT (P/M) 0,5		100,00%	72,41%	69,44%
PCT (P/M) 0,6		100,00%	86,21%	83,33%
PCT (P/M) 0,7		100,00%	100,00%	100,00%
PCT (P/M) 0,8		100,00%	100,00%	100,00%
PCT (P/M) 0,9		100,00%	100,00%	100,00%
PCT (P/M) 1		100,00%	100,00%	100,00%

Tabla 3.2.8.4 Convalidados/Matriculados				
INDICES Y RATIOS	CURSOS ACADÉMICOS			
	2.002	2.003	2.004	2.005
Nº asignaturas		27	34	36
Mediana Convalidados / Matriculados (C/M)		0,1988	0,1730	0,0894
Mínimo (C/M)		0,0000	0,0000	0,0000
Máximo (C/M)		1,0000	1,0000	0,5087
PCT (C/M) 0,1		40,74%	44,12%	50,00%
PCT (C/M) 0,2		51,85%	55,88%	66,67%
PCT (C/M) 0,3		59,26%	67,65%	86,11%
PCT (C/M) 0,4		59,26%	76,47%	91,67%
PCT (C/M) 0,5		59,26%	79,41%	97,22%
PCT (C/M) 0,6		59,26%	85,29%	100,00%
PCT (C/M) 0,7		59,26%	85,29%	100,00%
PCT (C/M) 0,8		59,26%	85,29%	100,00%
PCT (C/M) 0,9		59,26%	85,29%	100,00%
PCT (C/M) 1		100,00%	100,00%	100,00%

Tabla 3.2.8.5 Convalidados/Superados				
	CURSOS ACADÉMICOS			
INDICES Y RATIOS	2.002	2.003	2.004	2.005
Nº asignaturas		27	34	36
Mediana Convalidados / Superados (C/S)		0,4929	0,3427	0,2390
Mínimo (C/S)		0,0000	0,0000	0,0000
Máximo (C/S)		1,0000	1,0000	1,0000
PCT (C/S) 0,1		33,33%	38,24%	44,44%
PCT (C/S) 0,2		37,04%	44,12%	50,00%
PCT (C/S) 0,3		40,74%	50,00%	52,78%
PCT (C/S) 0,4		40,74%	50,00%	61,11%
PCT (C/S) 0,5		51,85%	58,82%	69,44%
PCT (C/S) 0,6		59,26%	70,59%	91,67%
PCT (C/S) 0,7		59,26%	82,35%	97,22%
PCT (C/S) 0,8		59,26%	82,35%	100,00%
PCT (C/S) 0,9		59,26%	85,29%	100,00%
PCT (C/S) 1		100,00%	100,00%	100,00%

Tabla 3.2.8.6 Tasas y ratios por asignatura y curso académico

CURSO	ASIGNATURA	MAT	EFIC	ÉXITO	PRE/MAT	CONV/MAT	CONV/SUP
2003	DERECHO ADMINISTRATIVO I	3139	0,1816	0,7152	0,2539	0,0440	0,2020
2004	DERECHO ADMINISTRATIVO I	4421	0,2176	0,8276	0,2629	0,0466	0,1834
2005	DERECHO ADMINISTRATIVO I	4918	0,2036	0,8152	0,2498	0,0484	0,1998
2003	DERECHO ADMINISTRATIVO II	4		Sin Presentados	Sin matriculados	1,0000	1,0000
2004	DERECHO ADMINISTRATIVO II	908	0,3838	0,7548	0,5084	0,2137	0,4145
2005	DERECHO ADMINISTRATIVO II	1533	0,3893	0,8317	0,4681	0,1305	0,2782
2003	DERECHO AUDIOVISUAL	317	0,4416	0,9790	0,4511	0,0000	0,0000
2004	DERECHO AUDIOVISUAL	353	0,5584	0,9469	0,5897	0,0057	0,0101
2005	DERECHO AUDIOVISUAL	366	0,6448	0,9916	0,6503	0,0000	0,0000
2003	DERECHO CIVIL COMUNITARIO	321	0,4112	0,9851	0,4174	0,0000	0,0000
2004	DERECHO CIVIL COMUNITARIO	234	0,5855	1,0000	0,5855	0,0000	0,0000
2005	DERECHO CIVIL COMUNITARIO	306	0,6569	0,9710	0,6765	0,0000	0,0000
2003	DERECHO CIVIL I	3551	0,3209	0,8995	0,3567	0,0574	0,1596
2004	DERECHO CIVIL I	4510	0,3484	0,8957	0,3889	0,1146	0,2710
2005	DERECHO CIVIL I	4898	0,3155	0,8826	0,3575	0,1490	0,3570
2003	DERECHO CIVIL II (OBLIGACIONES Y CONTRATOS)	1		Sin Presentados	Sin matriculados	1,0000	1,0000
2004	DERECHO CIVIL II (OBLIGACIONES Y CONTRATOS)	1062	0,5695	0,9377	0,6073	0,1535	0,2415
2005	DERECHO CIVIL II (OBLIGACIONES Y CONTRATOS)	1592	0,4670	0,8887	0,5254	0,1727	0,3090
2003	DERECHO CIVIL III (DERECHOS REALES E HIPOTECARIOS)	1		Sin Presentados	Sin matriculados	1,0000	1,0000
2004	DERECHO CIVIL III (DERECHOS REALES E HIPOTECARIOS)	12		Sin Presentados	Sin matriculados	1,0000	1,0000
2005	DERECHO CIVIL III (DERECHOS REALES E HIPOTECARIOS)	756	0,6591	0,9571	0,6887	0,2394	0,3232
2003	DERECHO CONSTITUCIONAL COMPARADO Y DER. POLITICO IBEROAM.	93	0,4086	0,9500	0,4301	0,0000	0,0000



2004	DERECHO CONSTITUCIONAL COMPARADO Y DER. POLITICO IBEROAM.	85	0,5412	1,0000	0,5412	0,0000	0,0000
2005	DERECHO CONSTITUCIONAL COMPARADO Y DER. POLITICO IBEROAM.	96	0,5579	1,0000	0,5579	0,0104	0,0185
2003	DERECHO CONSTITUCIONAL I	3745	0,3131	0,8814	0,3553	0,2334	0,4929
2004	DERECHO CONSTITUCIONAL I	4513	0,3400	0,8986	0,3783	0,2550	0,5017
2005	DERECHO CONSTITUCIONAL I	4725	0,3388	0,9098	0,3724	0,2692	0,5209
2002	DERECHO CONSTITUCIONAL II	1		Sin Presentados	Sin matriculados	1,0000	1,0000
2003	DERECHO CONSTITUCIONAL II	3366	0,2596	0,7871	0,3298	0,2469	0,5581
2004	DERECHO CONSTITUCIONAL II	4177	0,2756	0,8736	0,3155	0,2617	0,5625
2005	DERECHO CONSTITUCIONAL II	4457	0,2796	0,8194	0,3412	0,2753	0,5761
2003	DERECHO CONSTITUCIONAL III	1		Sin Presentados	Sin matriculados	1,0000	1,0000
2004	DERECHO CONSTITUCIONAL III	1541	0,6317	0,9593	0,6585	0,4679	0,5819
2005	DERECHO CONSTITUCIONAL III	1793	0,5548	0,8932	0,6212	0,3949	0,5405
2003	DERECHO CONSTITUCIONAL IV	2		Sin Presentados	Sin matriculados	1,0000	1,0000
2004	DERECHO CONSTITUCIONAL IV	1375	0,5322	0,8235	0,6462	0,5025	0,6550
2005	DERECHO CONSTITUCIONAL IV	1657	0,5143	0,8952	0,5745	0,4086	0,5732
2004	DERECHO CONTABLE	200	0,3830	0,8675	0,4415	0,0600	0,1429
2005	DERECHO CONTABLE	235	0,3421	0,8764	0,3904	0,0298	0,0824
2003	DERECHO DEL CONSUMO	596	0,2605	0,9568	0,2723	0,0017	0,0064
2004	DERECHO DEL CONSUMO	343	0,3519	0,9449	0,3724	0,0058	0,0164
2005	DERECHO DEL CONSUMO	369	0,4499	0,9432	0,4770	0,0000	0,0000
2003	DERECHO ECLESIASTICO DEL ESTADO	1		Sin Presentados	Sin matriculados	1,0000	1,0000

2003	DERECHO INTERNACIONAL PUBLICO	7		Sin Presentados	Sin matriculados	1,0000	1,0000
2004	DERECHO INTERNACIONAL PUBLICO	21		Sin Presentados	Sin matriculados	1,0000	1,0000
2005	DERECHO INTERNACIONAL PUBLICO	859	0,4188	0,8950	0,4679	0,4552	0,6661
2005	DERECHO MATRIMONIAL COMPARADO	190	0,2646	0,7937	0,3333	0,0053	0,0196
2003	DERECHO MEDIOAMBIENTAL	530	0,2132	0,8561	0,2491	0,0000	0,0000
2004	DERECHO MEDIOAMBIENTAL	357	0,2549	0,9100	0,2801	0,0000	0,0000
2005	DERECHO MEDIOAMBIENTAL	324	0,2840	0,9109	0,3117	0,0000	0,0000
2003	DERECHO PENAL (CRIMINOLOGIA) I	1		Sin Presentados	Sin matriculados	1,0000	1,0000
2004	DERECHO PENAL (CRIMINOLOGIA) I	1422	0,3193	0,7083	0,4508	0,3636	0,6414
2005	DERECHO PENAL (CRIMINOLOGIA) I	1962	0,3387	0,7845	0,4317	0,2987	0,5570
2003	DERECHO PENAL (CRIMINOLOGIA) II	1		Sin Presentados	Sin matriculados	1,0000	1,0000
2004	DERECHO PENAL (CRIMINOLOGIA) II	43		Sin Presentados	Sin matriculados	1,0000	1,0000
2005	DERECHO PENAL (CRIMINOLOGIA) II	920	0,6150	0,9424	0,6527	0,5087	0,6273
2003	DERECHO ROMANO	3900	0,2399	0,8815	0,2721	0,1726	0,4651
2004	DERECHO ROMANO	4495	0,2427	0,8723	0,2782	0,1924	0,4954
2005	DERECHO ROMANO	4790	0,2207	0,8633	0,2557	0,2177	0,5578
2003	DERECHOS HUMANOS	356	0,1713	0,8356	0,2051	0,0000	0,0000
2004	DERECHOS HUMANOS	221	0,2146	0,8868	0,2420	0,0090	0,0408
2005	DERECHOS HUMANOS	210	0,2153	0,8491	0,2536	0,0048	0,0217
2002	ECONOMIA POLITICA	1		Sin Presentados	Sin matriculados	1,0000	1,0000
2003	ECONOMIA POLITICA	6		Sin Presentados	Sin matriculados	1,0000	1,0000
2004	ECONOMIA POLITICA	1540	0,2310	0,6518	0,3544	0,5896	0,8615
2005	ECONOMIA POLITICA	1750	0,2314	0,6758	0,3424	0,3926	0,7363
2005	GESTION PUBLICA	119	0,3217	1,0000	0,3217	0,0336	0,0976
2003	HACIENDA PUBLICA	4		Sin Presentados	Sin matriculados	1,0000	1,0000

2004	HACIENDA PUBLICA	858	0,2378	0,7416	0,3207	0,3531	0,6966
2005	HACIENDA PUBLICA	1274	0,2955	0,8504	0,3474	0,1845	0,4336
2002	HISTORIA DEL DERECHO ESPAÑOL	1		Sin Presentados	Sin matriculados	1,0000	1,0000
2003	HISTORIA DEL DERECHO ESPAÑOL	3567	0,2336	0,8730	0,2676	0,1671	0,4620
2004	HISTORIA DEL DERECHO ESPAÑOL	4069	0,2526	0,9036	0,2795	0,1973	0,4932
2005	HISTORIA DEL DERECHO ESPAÑOL	4330	0,2219	0,9013	0,2462	0,2206	0,5604
2003	HISTORIA DEL DERECHO PRIVADO, PENAL Y PROCESAL	113	0,1681	1,0000	0,1681	0,0000	0,0000
2004	HISTORIA DEL DERECHO PRIVADO, PENAL Y PROCESAL	43	0,2381	1,0000	0,2381	0,0233	0,0909
2005	HISTORIA DEL DERECHO PRIVADO, PENAL Y PROCESAL	42	0,4048	1,0000	0,4048	0,0000	0,0000
2004	INSTITUCIONES DE DERECHO COMUNITARIO	2		Sin Presentados	Sin matriculados	1,0000	1,0000
2005	INSTITUCIONES DE DERECHO COMUNITARIO	726	0,3597	0,8164	0,4406	0,1997	0,4096
2004	INTRODUCCION A LA CRIMINOLOGIA	509	0,4359	0,9779	0,4458	0,0039	0,0090
2005	INTRODUCCION A LA CRIMINOLOGIA	768	0,4601	0,9724	0,4732	0,0039	0,0085
2003	INTRODUCCION AL DERECHO PROCESAL	2969	0,2614	0,8791	0,2974	0,0067	0,0253
2004	INTRODUCCION AL DERECHO PROCESAL	4061	0,2577	0,8681	0,2969	0,0254	0,0917
2005	INTRODUCCION AL DERECHO PROCESAL	4692	0,2669	0,8984	0,2971	0,0403	0,1359
2004	LA ECONOMIA DEL ESTADO DEL BIENESTAR	1		Sin Presentados	Sin matriculados	1,0000	1,0000
2005	LA ECONOMIA DEL ESTADO DEL BIENESTAR	136	0,4851	0,9848	0,4925	0,0147	0,0299
2004	LOS PROCESOS DE AMPARO	103	0,3592	0,9024	0,3981	0,0000	0,0000
2005	LOS PROCESOS DE AMPARO	208	0,5096	0,9636	0,5288	0,0000	0,0000
2004	RESPONSABILIDAD CIVIL Y DERECHO DE DAÑOS	501	0,6667	0,9738	0,6846	0,0000	0,0000

2005	RESPONSABILIDAD CIVIL Y DERECHO DE DAÑOS	543	0,6059	0,9734	0,6225	0,0000	0,0000
2003	SISTEMA CONTRACTUAL ROMANO	157	0,4013	0,9545	0,4204	0,0000	0,0000
2004	SISTEMA CONTRACTUAL ROMANO	143	0,4196	1,0000	0,4196	0,0000	0,0000
2005	SISTEMA CONTRACTUAL ROMANO	132	0,5152	1,0000	0,5152	0,0000	0,0000
2004	SISTEMA ELECTORAL, PARTIDOS POLITICOS Y PARLAMENTO	123	0,3833	1,0000	0,3833	0,0244	0,0612
2005	SISTEMA ELECTORAL, PARTIDOS POLITICOS Y PARLAMENTO	223	0,4233	0,9681	0,4372	0,0359	0,0808
2004	SOCIOLOGIA DEL DERECHO	56	0,3714	1,0000	0,3714	0,3750	0,6176
2005	SOCIOLOGIA DEL DERECHO	65	0,2830	1,0000	0,2830	0,1846	0,4444
2002	TEORIA DEL DERECHO	1		Sin Presentados	Sin matriculados	1,0000	1,0000
2003	TEORIA DEL DERECHO	3043	0,2330	0,8196	0,2842	0,1988	0,5158
2004	TEORIA DEL DERECHO	3885	0,2593	0,8301	0,3124	0,2386	0,5472
2005	TEORIA DEL DERECHO	4322	0,2505	0,8332	0,3006	0,2480	0,5684

3.2.9 ECONOMÍA

3.2.9.1 TABLAS RESUMEN: TASAS, RATIOS Y ASIGNATURAS

Tabla 3.2.9.1 Eficiencia				
INDICES Y RATIOS	CURSOS ACADÉMICOS			
	2.002	2.003	2.004	2.005
Nº asignaturas	64	64	64	64
Mediana Eficiencia	0,3943	0,3718	0,3632	0,3045
Mínima Eficiencia	0,0870	0,0833	0,1046	0,0699
Máxima Eficiencia	0,8205	0,8571	0,8298	0,7931
PCT Eficiencia 0,1	3,13%	1,56%	0,00%	1,56%
PCT Eficiencia 0,2	12,50%	10,94%	15,63%	12,50%
PCT Eficiencia 0,3	35,94%	39,06%	40,63%	48,44%
PCT Eficiencia 0,4	51,56%	57,81%	51,56%	65,63%
PCT Eficiencia 0,5	65,63%	76,56%	79,69%	78,13%
PCT Eficiencia 0,6	82,81%	81,25%	82,81%	82,81%
PCT Eficiencia 0,7	93,75%	93,75%	92,19%	92,19%
PCT Eficiencia 0,8	96,88%	96,88%	98,44%	100,00%
PCT Eficiencia 0,9	100,00%	100,00%	100,00%	100,00%
PCT Eficiencia 1	100,00%	100,00%	100,00%	100,00%

Tabla 3.2.9.2 Éxito				
INDICES Y RATIOS	CURSOS ACADÉMICOS			
	2.002	2.003	2.004	2.005
Nº asignaturas	64	64	64	64
Mediana Éxito	0,8665	0,8736	0,8647	0,8590
Mínimo Éxito	0,3333	0,4667	0,5000	0,4390
Máximo Éxito	1,0000	1,0000	1,0000	1,0000
PCT Éxito 0,1	0,00%	0,00%	0,00%	0,00%
PCT Éxito 0,2	0,00%	0,00%	0,00%	0,00%
PCT Éxito 0,3	0,00%	0,00%	0,00%	0,00%
PCT Éxito 0,4	1,56%	0,00%	0,00%	0,00%
PCT Éxito 0,5	7,81%	3,13%	1,56%	3,13%
PCT Éxito 0,6	10,94%	6,25%	4,69%	7,81%
PCT Éxito 0,7	18,75%	14,06%	20,31%	14,06%
PCT Éxito 0,8	32,81%	29,69%	31,25%	34,38%
PCT Éxito 0,9	57,81%	62,50%	62,50%	62,50%
PCT Éxito 1	100,00%	100,00%	100,00%	100,00%

Tabla 3.2.9.3 Presentados/Matriculados				
	CURSOS ACADÉMICOS			
INDICES Y RATIOS	2.002	2.003	2.004	2.005
Nº asignaturas	64	64	64	64
Mediana Presentados / Matriculados (P/M)	0,4696	0,4346	0,4460	0,3640
Mínimo (P/M)	0,1522	0,0833	0,1448	0,1463
Máximo (P/M)	0,8205	0,8571	0,8511	0,8750
PCT (P/M) 0,1	0,00%	1,56%	0,00%	0,00%
PCT (P/M) 0,2	1,56%	3,13%	3,13%	1,56%
PCT (P/M) 0,3	15,63%	10,94%	21,88%	20,31%
PCT (P/M) 0,4	37,50%	43,75%	43,75%	54,69%
PCT (P/M) 0,5	57,81%	64,06%	62,50%	73,44%
PCT (P/M) 0,6	75,00%	78,13%	78,13%	78,13%
PCT (P/M) 0,7	87,50%	89,06%	90,63%	90,63%
PCT (P/M) 0,8	96,88%	95,31%	98,44%	98,44%
PCT (P/M) 0,9	100,00%	100,00%	100,00%	100,00%
PCT (P/M) 1	100,00%	100,00%	100,00%	100,00%

Tabla 3.2.9.4 Convalidados/Matriculados				
INDICES Y RATIOS	CURSOS ACADÉMICOS			
	2.002	2.003	2.004	2.005
Nº asignaturas	64	64	64	64
Mediana Convalidados / Matriculados (C/M)	0,2310	0,2053	0,1793	0,1877
Mínimo (C/M)	0,0000	0,0000	0,0000	0,0000
Máximo (C/M)	0,9371	0,6655	0,6018	0,4743
PCT (C/M) 0,1	25,00%	29,69%	29,69%	28,13%
PCT (C/M) 0,2	40,63%	50,00%	54,69%	51,56%
PCT (C/M) 0,3	60,94%	73,44%	75,00%	79,69%
PCT (C/M) 0,4	87,50%	93,75%	92,19%	96,88%
PCT (C/M) 0,5	92,19%	98,44%	98,44%	100,00%
PCT (C/M) 0,6	96,88%	98,44%	98,44%	100,00%
PCT (C/M) 0,7	98,44%	100,00%	100,00%	100,00%
PCT (C/M) 0,8	98,44%	100,00%	100,00%	100,00%
PCT (C/M) 0,9	98,44%	100,00%	100,00%	100,00%
PCT (C/M) 1	100,00%	100,00%	100,00%	100,00%

Tabla 3.2.9.5 Convalidados/Superados				
	CURSOS ACADÉMICOS			
INDICES Y RATIOS	2.002	2.003	2.004	2.005
Nº asignaturas	64	64	64	64
Mediana Convalidados / Superados (C/S)	0,4282	0,4373	0,4083	0,4140
Mínimo (C/S)	0,0000	0,0000	0,0000	0,0000
Máximo (C/S)	1,0000	1,0000	1,0000	1,0000
PCT (C/S) 0,1	15,63%	17,19%	15,63%	15,63%
PCT (C/S) 0,2	23,44%	28,13%	25,00%	23,44%
PCT (C/S) 0,3	26,56%	35,94%	34,38%	31,25%
PCT (C/S) 0,4	46,88%	46,88%	46,88%	48,44%
PCT (C/S) 0,5	62,50%	62,50%	67,19%	57,81%
PCT (C/S) 0,6	73,44%	82,81%	81,25%	82,81%
PCT (C/S) 0,7	85,94%	95,31%	90,63%	89,06%
PCT (C/S) 0,8	93,75%	96,88%	98,44%	98,44%
PCT (C/S) 0,9	98,44%	100,00%	100,00%	98,44%
PCT (C/S) 1	100,00%	100,00%	100,00%	100,00%

Tabla 3.2.9.6 Tasas y ratios por asignatura y curso académico							
CURSO	ASIGNATURA	MAT	EFIC	ÉXITO	PRE/MAT	CONV/MAT	CONV/SUP
2002	ANALISIS DE INDICADORES Y CICLOS ECONOMICOS	7	0,5714	1,0000	0,5714	0,0000	0,0000
2003	ANALISIS DE INDICADORES Y CICLOS ECONOMICOS	12	0,0833	1,0000	0,0833	0,0000	0,0000
2004	ANALISIS DE INDICADORES Y CICLOS ECONOMICOS	21	0,4286	0,6923	0,6190	0,0000	0,0000
2005	ANALISIS DE INDICADORES Y CICLOS ECONOMICOS	12	0,2500	0,7500	0,3333	0,0000	0,0000
2002	ANALISIS E INTERPRETACION DE LA INFORMACION CONTABLE	1329	0,1323	0,4955	0,2670	0,0617	0,3320
2003	ANALISIS E INTERPRETACION DE LA INFORMACION CONTABLE	1244	0,1325	0,5220	0,2539	0,0659	0,3475
2004	ANALISIS E INTERPRETACION DE LA INFORMACION CONTABLE	1204	0,1114	0,5020	0,2219	0,0681	0,3961
2005	ANALISIS E INTERPRETACION DE LA INFORMACION CONTABLE	1163	0,1892	0,8063	0,2347	0,0731	0,2941
2002	ECONOMETRIA I	301	0,2732	0,9636	0,2835	0,3555	0,6688
2003	ECONOMETRIA I	365	0,3008	0,9506	0,3164	0,2986	0,5860
2004	ECONOMETRIA I	393	0,2964	0,9022	0,3286	0,2875	0,5765
2005	ECONOMETRIA I	428	0,2875	0,9091	0,3163	0,2687	0,5610
2002	ECONOMETRIA II	268	0,1600	0,6829	0,2343	0,3470	0,7686
2003	ECONOMETRIA II	334	0,2227	0,6883	0,3235	0,2874	0,6443
2004	ECONOMETRIA II	363	0,2186	0,6040	0,3620	0,2314	0,5793
2005	ECONOMETRIA II	403	0,2342	0,7184	0,3259	0,2159	0,5404
2002	ECONOMIA ABIERTA	62	0,5306	0,9286	0,5714	0,2097	0,3333
2003	ECONOMIA ABIERTA	83	0,4688	0,9375	0,5000	0,2289	0,3878
2004	ECONOMIA ABIERTA	122	0,4194	0,8667	0,4839	0,2377	0,4265

2005	ECONOMIA ABIERTA	94	0,3676	0,8621	0,4265	0,2766	0,5098
2002	ECONOMIA DE LA EMPRESA I	437	0,1921	0,4783	0,4017	0,4760	0,8254
2003	ECONOMIA DE LA EMPRESA I	524	0,2730	0,8269	0,3302	0,3989	0,7085
2004	ECONOMIA DE LA EMPRESA I	539	0,2601	0,8400	0,3096	0,4007	0,7200
2005	ECONOMIA DE LA EMPRESA I	513	0,2409	0,8316	0,2896	0,3606	0,7008
2002	ECONOMIA DE LA EMPRESA II	1002	0,2857	0,8182	0,3492	0,9371	0,9812
2003	ECONOMIA DE LA EMPRESA II	290	0,3711	0,6792	0,5464	0,6655	0,8428
2004	ECONOMIA DE LA EMPRESA II	329	0,1832	0,5000	0,3664	0,6018	0,8919
2005	ECONOMIA DE LA EMPRESA II	369	0,2629	0,7183	0,3660	0,4743	0,7743
2002	ECONOMIA DEL SECTOR PUBLICO I	273	0,5116	0,9565	0,5349	0,5275	0,6857
2003	ECONOMIA DEL SECTOR PUBLICO I	272	0,3724	0,9012	0,4133	0,2794	0,5101
2004	ECONOMIA DEL SECTOR PUBLICO I	327	0,4145	0,8818	0,4701	0,2844	0,4895
2005	ECONOMIA DEL SECTOR PUBLICO I	355	0,3475	0,9091	0,3822	0,2704	0,5161
2002	ECONOMIA DEL SECTOR PUBLICO II	273	0,6667	0,9863	0,6759	0,6044	0,6962
2003	ECONOMIA DEL SECTOR PUBLICO II	258	0,6928	1,0000	0,6928	0,4070	0,4976
2004	ECONOMIA DEL SECTOR PUBLICO II	271	0,6478	0,9626	0,6730	0,4133	0,5209
2005	ECONOMIA DEL SECTOR PUBLICO II	275	0,6108	0,9808	0,6228	0,3927	0,5143
2002	ECONOMIA DINAMICA	58	0,8205	1,0000	0,8205	0,3276	0,3725
2003	ECONOMIA DINAMICA	63	0,8571	1,0000	0,8571	0,2222	0,2500
2004	ECONOMIA DINAMICA	59	0,7292	1,0000	0,7292	0,1864	0,2391
2005	ECONOMIA DINAMICA	74	0,7463	1,0000	0,7463	0,0946	0,1228
2002	ECONOMIA INDUSTRIAL	57	0,7143	0,9615	0,7429	0,3860	0,4681
2003	ECONOMIA INDUSTRIAL	48	0,3333	0,7059	0,4722	0,2500	0,5000
2004	ECONOMIA INDUSTRIAL	61	0,5000	0,8846	0,5652	0,2459	0,3947

2005	ECONOMIA INDUSTRIAL	68	0,6038	0,8889	0,6792	0,2206	0,3191
2002	ECONOMIA MONETARIA	62	0,3929	0,9167	0,4286	0,0968	0,2143
2003	ECONOMIA MONETARIA	70	0,4262	0,9630	0,4426	0,1286	0,2571
2004	ECONOMIA MONETARIA	82	0,3514	1,0000	0,3514	0,0976	0,2353
2005	ECONOMIA MONETARIA	79	0,2714	0,7917	0,3429	0,1139	0,3214
2002	ECONOMIA Y POLITICA DEL MEDIO AMBIENTE	84	0,5522	1,0000	0,5522	0,2024	0,3148
2003	ECONOMIA Y POLITICA DEL MEDIO AMBIENTE	120	0,5688	0,9118	0,6239	0,0917	0,1507
2004	ECONOMIA Y POLITICA DEL MEDIO AMBIENTE	139	0,6328	0,9643	0,6563	0,0791	0,1196
2005	ECONOMIA Y POLITICA DEL MEDIO AMBIENTE	122	0,4815	0,9286	0,5185	0,1148	0,2121
2002	ESTADISTICA TEORICA I	753	0,0990	0,3333	0,2969	0,2351	0,7564
2003	ESTADISTICA TEORICA I	731	0,1489	0,4667	0,3191	0,2285	0,6653
2004	ESTADISTICA TEORICA I	667	0,2012	0,6273	0,3207	0,2474	0,6203
2005	ESTADISTICA TEORICA I	624	0,1323	0,5413	0,2444	0,2853	0,7511
2002	ESTADISTICA TEORICA II	452	0,2486	0,6397	0,3886	0,2257	0,5397
2003	ESTADISTICA TEORICA II	429	0,2457	0,7944	0,3092	0,1935	0,4940
2004	ESTADISTICA TEORICA II	399	0,2848	0,7603	0,3746	0,1905	0,4524
2005	ESTADISTICA TEORICA II	400	0,2550	0,8462	0,3013	0,2450	0,5600
2002	ESTRUCTURA ECONOMICA DE ESPAÑA I	427	0,6805	0,8723	0,7801	0,4356	0,5314
2003	ESTRUCTURA ECONOMICA DE ESPAÑA I	385	0,6301	0,8415	0,7489	0,4312	0,5461
2004	ESTRUCTURA ECONOMICA DE ESPAÑA I	376	0,6323	0,8598	0,7354	0,4069	0,5204
2005	ESTRUCTURA ECONOMICA DE ESPAÑA I	344	0,6190	0,8667	0,7143	0,4506	0,5699
2002	ESTRUCTURA ECONOMICA DE ESPAÑA II	318	0,6000	0,8408	0,7136	0,3082	0,4261
2003	ESTRUCTURA ECONOMICA DE ESPAÑA II	344	0,6160	0,8902	0,6920	0,3110	0,4229



2004	ESTRUCTURA ECONOMICA DE ESPAÑA II	312	0,6284	0,9257	0,6789	0,3013	0,4069
2005	ESTRUCTURA ECONOMICA DE ESPAÑA II	288	0,6238	0,9424	0,6619	0,2708	0,3732
2002	ESTRUCTURA ECONOMICA MUNDIAL I	676	0,2925	0,5763	0,5075	0,3121	0,6081
2003	ESTRUCTURA ECONOMICA MUNDIAL I	636	0,3730	0,7281	0,5124	0,3003	0,5350
2004	ESTRUCTURA ECONOMICA MUNDIAL I	610	0,4714	0,8609	0,5476	0,3115	0,4897
2005	ESTRUCTURA ECONOMICA MUNDIAL I	522	0,3314	0,8042	0,4121	0,3352	0,6034
2002	ESTRUCTURA ECONOMICA MUNDIAL II	520	0,4564	0,8281	0,5511	0,2288	0,3940
2003	ESTRUCTURA ECONOMICA MUNDIAL II	481	0,4676	0,8872	0,5270	0,2308	0,3908
2004	ESTRUCTURA ECONOMICA MUNDIAL II	463	0,4611	0,8646	0,5333	0,2225	0,3829
2005	ESTRUCTURA ECONOMICA MUNDIAL II	422	0,4070	0,8235	0,4942	0,1848	0,3578
2002	FISCALIDAD INTERNACIONAL	49	0,1224	0,5000	0,2449	0,0000	0,0000
2003	FISCALIDAD INTERNACIONAL	83	0,1687	0,5000	0,3373	0,0000	0,0000
2004	FISCALIDAD INTERNACIONAL	98	0,1649	0,5517	0,2990	0,0102	0,0588
2005	FISCALIDAD INTERNACIONAL	130	0,1385	0,4390	0,3154	0,0000	0,0000
2002	FUNDAMENTOS DE CONTABILIDAD	1005	0,2761	0,7178	0,3847	0,2577	0,5570
2003	FUNDAMENTOS DE CONTABILIDAD	903	0,3597	0,8333	0,4317	0,2303	0,4541
2004	FUNDAMENTOS DE CONTABILIDAD	881	0,2058	0,6036	0,3410	0,2611	0,6319
2005	FUNDAMENTOS DE CONTABILIDAD	868	0,2403	0,6970	0,3448	0,2281	0,5515
2002	FUNDAMENTOS MICROECONOMICOS DE LA MACROECONOMIA	27	0,8148	1,0000	0,8148	0,0000	0,0000
2003	FUNDAMENTOS MICROECONOMICOS DE LA MACROECONOMIA	44	0,8409	1,0000	0,8409	0,0000	0,0000
2004	FUNDAMENTOS MICROECONOMICOS DE LA MACROECONOMIA	47	0,8298	0,9750	0,8511	0,0000	0,0000

2005	FUNDAMENTOS MICROECONOMICOS DE LA MACROECONOMIA	60	0,7931	1,0000	0,7931	0,0333	0,0417
2002	HACIENDA AUTONOMICA Y LOCAL	78	0,5833	1,0000	0,5833	0,2308	0,3396
2003	HACIENDA AUTONOMICA Y LOCAL	99	0,5213	0,9423	0,5532	0,0505	0,0926
2004	HACIENDA AUTONOMICA Y LOCAL	122	0,5185	0,9655	0,5370	0,1148	0,2000
2005	HACIENDA AUTONOMICA Y LOCAL	101	0,4222	0,9500	0,4444	0,1089	0,2245
2002	HACIENDA PUBLICA I	709	0,3355	0,8608	0,3898	0,1425	0,3311
2003	HACIENDA PUBLICA I	613	0,2869	0,8875	0,3232	0,1925	0,4538
2004	HACIENDA PUBLICA I	614	0,2724	0,9241	0,2947	0,1987	0,4766
2005	HACIENDA PUBLICA I	580	0,2613	0,9030	0,2894	0,2017	0,4916
2002	HACIENDA PUBLICA II	670	0,2874	0,8408	0,3418	0,1224	0,3267
2003	HACIENDA PUBLICA II	609	0,2581	0,8438	0,3059	0,1412	0,3891
2004	HACIENDA PUBLICA II	564	0,2229	0,8074	0,2761	0,1330	0,4076
2005	HACIENDA PUBLICA II	551	0,1929	0,8611	0,2241	0,1252	0,4259
2002	HISTORIA DE LA TEORIA MONETARIA EN EL MUNDO	39	0,6923	1,0000	0,6923	0,0000	0,0000
2003	HISTORIA DE LA TEORIA MONETARIA EN EL MUNDO	64	0,7500	1,0000	0,7500	0,0000	0,0000
2004	HISTORIA DE LA TEORIA MONETARIA EN EL MUNDO	64	0,7188	1,0000	0,7188	0,0000	0,0000
2005	HISTORIA DE LA TEORIA MONETARIA EN EL MUNDO	90	0,6333	1,0000	0,6333	0,0000	0,0000
2002	HISTORIA DEL PENSAMIENTO ECONOMICO I	657	0,4125	0,8426	0,4896	0,0518	0,1168
2003	HISTORIA DEL PENSAMIENTO ECONOMICO I	599	0,3674	0,8167	0,4498	0,0684	0,1667
2004	HISTORIA DEL PENSAMIENTO ECONOMICO I	565	0,2655	0,6313	0,4205	0,0867	0,2634
2005	HISTORIA DEL PENSAMIENTO ECONOMICO I	536	0,2104	0,5833	0,3607	0,0690	0,2606
2002	HISTORIA DEL PENSAMIENTO ECONOMICO II	428	0,5293	0,8577	0,6171	0,0421	0,0766
2003	HISTORIA DEL PENSAMIENTO ECONOMICO II	405	0,4206	0,8281	0,5079	0,0667	0,1452

2004	HISTORIA DEL PENSAMIENTO ECONOMICO II	396	0,4905	0,8219	0,5967	0,0732	0,1388
2005	HISTORIA DEL PENSAMIENTO ECONOMICO II	342	0,3528	0,7325	0,4816	0,0468	0,1221
2002	HISTORIA ECONOMICA DE ESPAÑA	941	0,4067	0,9371	0,4340	0,2997	0,5127
2003	HISTORIA ECONOMICA DE ESPAÑA	897	0,2407	0,9123	0,2639	0,2776	0,6148
2004	HISTORIA ECONOMICA DE ESPAÑA	949	0,2286	0,8402	0,2721	0,2487	0,5915
2005	HISTORIA ECONOMICA DE ESPAÑA	899	0,2232	0,9405	0,2373	0,2125	0,5473
2002	HISTORIA ECONOMICA DE LOS SIGLOS XIX Y XX	148	0,3543	0,8036	0,4409	0,1419	0,3182
2003	HISTORIA ECONOMICA DE LOS SIGLOS XIX Y XX	186	0,3977	0,9091	0,4375	0,0538	0,1250
2004	HISTORIA ECONOMICA DE LOS SIGLOS XIX Y XX	195	0,4972	0,9462	0,5254	0,0923	0,1698
2005	HISTORIA ECONOMICA DE LOS SIGLOS XIX Y XX	175	0,3958	0,9500	0,4167	0,1771	0,3523
2002	HISTORIA ECONOMICA MUNDIAL	988	0,4200	0,8966	0,4685	0,3735	0,5866
2003	HISTORIA ECONOMICA MUNDIAL	944	0,4216	0,8867	0,4754	0,3316	0,5406
2004	HISTORIA ECONOMICA MUNDIAL	951	0,4521	0,9071	0,4984	0,3417	0,5345
2005	HISTORIA ECONOMICA MUNDIAL	822	0,4815	0,9422	0,5111	0,3406	0,5176
2002	INTRODUCCION A LA ECONOMETRIA	428	0,2021	0,6364	0,3176	0,1098	0,3790
2003	INTRODUCCION A LA ECONOMETRIA	425	0,1852	0,6796	0,2725	0,1106	0,4017
2004	INTRODUCCION A LA ECONOMETRIA	432	0,1680	0,6771	0,2481	0,1042	0,4091
2005	INTRODUCCION A LA ECONOMETRIA	456	0,2005	0,7069	0,2836	0,1031	0,3643
2002	INTRODUCCION A LA ESTADISTICA	632	0,3190	0,8443	0,3778	0,3006	0,5740
2003	INTRODUCCION A LA ESTADISTICA	556	0,2913	0,7817	0,3727	0,3147	0,6119
2004	INTRODUCCION A LA ESTADISTICA	542	0,3371	0,9160	0,3680	0,3432	0,6078
2005	INTRODUCCION A LA ESTADISTICA	515	0,2735	0,7984	0,3425	0,2971	0,6071

2002	INTRODUCCION A LA MACROECONOMIA	917	0,2211	0,7356	0,3005	0,3686	0,7253
2003	INTRODUCCION A LA MACROECONOMIA	873	0,2799	0,8722	0,3209	0,3574	0,6652
2004	INTRODUCCION A LA MACROECONOMIA	829	0,1896	0,7252	0,2615	0,3957	0,7754
2005	INTRODUCCION A LA MACROECONOMIA	807	0,2261	0,7785	0,2904	0,3643	0,7171
2002	INTRODUCCION A LA MICROECONOMIA	874	0,2630	0,7387	0,3560	0,3604	0,6818
2003	INTRODUCCION A LA MICROECONOMIA	829	0,3171	0,7964	0,3982	0,3305	0,6089
2004	INTRODUCCION A LA MICROECONOMIA	810	0,2692	0,7609	0,3538	0,3580	0,6744
2005	INTRODUCCION A LA MICROECONOMIA	750	0,2860	0,7901	0,3620	0,3333	0,6361
2002	INTRODUCCION AL DERECHO	919	0,2536	0,8833	0,2871	0,3177	0,6475
2003	INTRODUCCION AL DERECHO	882	0,2800	0,9309	0,3008	0,2914	0,5949
2004	INTRODUCCION AL DERECHO	810	0,2392	0,8867	0,2698	0,3136	0,6563
2005	INTRODUCCION AL DERECHO	797	0,2857	0,9814	0,2911	0,3061	0,6070
2002	LA POLITICA COMERCIAL DE LA UNION EUROPEA	160	0,6875	0,9483	0,7250	0,0000	0,0000
2003	LA POLITICA COMERCIAL DE LA UNION EUROPEA	192	0,6510	0,9058	0,7188	0,0000	0,0000
2004	LA POLITICA COMERCIAL DE LA UNION EUROPEA	211	0,7109	0,9804	0,7251	0,0000	0,0000
2005	LA POLITICA COMERCIAL DE LA UNION EUROPEA	232	0,6379	0,9487	0,6724	0,0000	0,0000
2002	LA UNION EUROPEA	169	0,6500	0,9455	0,6875	0,0533	0,0796
2003	LA UNION EUROPEA	234	0,6535	0,9371	0,6974	0,0256	0,0387
2004	LA UNION EUROPEA	225	0,7361	0,9755	0,7546	0,0400	0,0536
2005	LA UNION EUROPEA	258	0,7008	0,9828	0,7131	0,0543	0,0757
2002	MACROECONOMIA I	677	0,2597	0,6837	0,3799	0,1640	0,4302
2003	MACROECONOMIA I	592	0,2409	0,6839	0,3522	0,1655	0,4516
2004	MACROECONOMIA I	625	0,3276	0,8543	0,3834	0,1696	0,3841
2005	MACROECONOMIA I	532	0,3086	0,8581	0,3596	0,1898	0,4316
2002	MACROECONOMIA II	472	0,4650	0,7537	0,6170	0,3030	0,4831
2003	MACROECONOMIA II	428	0,4580	0,8344	0,5490	0,3318	0,5201
2004	MACROECONOMIA II	425	0,3623	0,6897	0,5254	0,3506	0,5984
2005	MACROECONOMIA II	400	0,2708	0,5652	0,4792	0,2800	0,5895
2002	MACROECONOMIA III	412	0,3718	0,9063	0,4103	0,0534	0,1317
2003	MACROECONOMIA III	483	0,4238	0,9846	0,4305	0,0621	0,1351
2004	MACROECONOMIA III	431	0,1046	0,7222	0,1448	0,1346	0,5979
2005	MACROECONOMIA III	496	0,1955	0,8600	0,2273	0,1129	0,3944
2002	MACROECONOMIA IV	157	0,6327	0,9538	0,6633	0,3758	0,4876
2003	MACROECONOMIA IV	189	0,4557	0,7660	0,5949	0,1640	0,3010
2004	MACROECONOMIA	273	0,4148	0,8261	0,5022	0,1612	0,3165



	IV						
2005	MACROECONOMIA IV	277	0,3879	0,8738	0,4440	0,1625	0,3333
2002	MATEMATICAS AVANZADAS APLICADAS A LA ECONOMIA	372	0,3741	0,9386	0,3986	0,2312	0,4456
2003	MATEMATICAS AVANZADAS APLICADAS A LA ECONOMIA	398	0,2862	0,8830	0,3241	0,2714	0,5654
2004	MATEMATICAS AVANZADAS APLICADAS A LA ECONOMIA	477	0,3613	0,9021	0,4006	0,2516	0,4819
2005	MATEMATICAS AVANZADAS APLICADAS A LA ECONOMIA	437	0,2812	0,8000	0,3514	0,2838	0,5849
2002	MATEMATICAS I	923	0,1811	0,6568	0,2757	0,3359	0,7363
2003	MATEMATICAS I	873	0,2201	0,7515	0,2929	0,3391	0,6998
2004	MATEMATICAS I	817	0,1860	0,8807	0,2112	0,3684	0,7582
2005	MATEMATICAS I	770	0,1597	0,7835	0,2038	0,3818	0,7946
2002	MATEMATICAS II	912	0,0870	0,5714	0,1522	0,3443	0,8579
2003	MATEMATICAS II	884	0,1071	0,5167	0,2073	0,3450	0,8311
2004	MATEMATICAS II	853	0,1485	0,8300	0,1789	0,3447	0,7798
2005	MATEMATICAS II	751	0,0699	0,4776	0,1463	0,3901	0,9015
2002	MATEMATICAS III	659	0,1131	0,4464	0,2534	0,3293	0,8127
2003	MATEMATICAS III	617	0,2674	0,8456	0,3163	0,3031	0,6192
2004	MATEMATICAS III	564	0,1690	0,6354	0,2659	0,3599	0,7689
2005	MATEMATICAS III	562	0,1732	0,6667	0,2598	0,3630	0,7669
2002	MERCADOS FINANCIEROS INTERNACIONALES	92	0,6719	0,9556	0,7031	0,3043	0,3944
2003	MERCADOS FINANCIEROS INTERNACIONALES	181	0,7188	0,8647	0,8313	0,1160	0,1544
2004	MERCADOS FINANCIEROS INTERNACIONALES	186	0,4379	0,6852	0,6391	0,0914	0,1868
2005	MERCADOS FINANCIEROS INTERNACIONALES	207	0,5584	0,8462	0,6599	0,0483	0,0833
2002	METODOS CUANTITATIVOS APLICADOS A LA ECONOMIA	7	0,5714	1,0000	0,5714	0,0000	0,0000
2003	METODOS CUANTITATIVOS APLICADOS A LA ECONOMIA	15	0,4000	1,0000	0,4000	0,0000	0,0000
2004	METODOS CUANTITATIVOS APLICADOS A LA ECONOMIA	9	0,6667	1,0000	0,6667	0,0000	0,0000

2005	METODOS CUANTITATIVOS APLICADOS A LA ECONOMIA	10	0,5556	0,8333	0,6667	0,1000	0,1667
2002	MICROECONOMIA I	569	0,3958	0,8408	0,4707	0,2496	0,4566
2003	MICROECONOMIA I	516	0,4362	0,8865	0,4920	0,2713	0,4605
2004	MICROECONOMIA I	531	0,4430	0,9067	0,4886	0,2561	0,4373
2005	MICROECONOMIA I	481	0,3483	0,8378	0,4157	0,2599	0,5020
2002	MICROECONOMIA II	413	0,5649	0,9247	0,6109	0,4213	0,5631
2003	MICROECONOMIA II	429	0,6091	0,9737	0,6255	0,4336	0,5569
2004	MICROECONOMIA II	402	0,4267	0,8649	0,4933	0,4403	0,6484
2005	MICROECONOMIA II	393	0,4370	0,8952	0,4882	0,3537	0,5560
2002	MICROECONOMIA III	434	0,2779	0,8770	0,3169	0,1129	0,3141
2003	MICROECONOMIA III	510	0,3370	0,9012	0,3739	0,0980	0,2439
2004	MICROECONOMIA III	512	0,4148	0,9635	0,4305	0,1289	0,2629
2005	MICROECONOMIA III	470	0,3096	0,9692	0,3194	0,1340	0,3333
2002	MICROECONOMIA IV	212	0,4327	0,8824	0,4904	0,5094	0,7059
2003	MICROECONOMIA IV	210	0,3824	0,8025	0,4765	0,1905	0,3810
2004	MICROECONOMIA IV	302	0,3640	0,7521	0,4840	0,1722	0,3636
2005	MICROECONOMIA IV	345	0,2721	0,6897	0,3946	0,1478	0,3893
2002	MODELIZACION APLICADA A LA ECONOMIA	15	0,5000	1,0000	0,5000	0,0667	0,1250
2003	MODELIZACION APLICADA A LA ECONOMIA	10	0,7000	0,8750	0,8000	0,0000	0,0000
2004	MODELIZACION APLICADA A LA ECONOMIA	28	0,6071	1,0000	0,6071	0,0000	0,0000
2005	MODELIZACION APLICADA A LA ECONOMIA	27	0,7692	1,0000	0,7692	0,0370	0,0476
2002	MODELOS Y METODOS DE SIMULACION EN ECONOMETRIA	5	0,8000	1,0000	0,8000	0,0000	0,0000
2003	MODELOS Y METODOS DE SIMULACION EN ECONOMETRIA	8	0,1250	1,0000	0,1250	0,0000	0,0000
2004	MODELOS Y METODOS DE SIMULACION EN ECONOMETRIA	13	0,4615	1,0000	0,4615	0,0000	0,0000
2005	MODELOS Y METODOS DE SIMULACION EN ECONOMETRIA	8	0,7500	0,8571	0,8750	0,0000	0,0000
2002	MUESTREO DE POBLACIONES FINITAS	20	0,2143	1,0000	0,2143	0,3000	0,6667
2003	MUESTREO DE POBLACIONES FINITAS	23	0,4667	1,0000	0,4667	0,3478	0,5333



2004	MUESTREO DE POBLACIONES FINITAS	21	0,2222	1,0000	0,2222	0,1429	0,4286
2005	MUESTREO DE POBLACIONES FINITAS	25	0,3333	1,0000	0,3333	0,2800	0,5385
2002	ORGANIZACION DE LA UNION EUROPEA	1216	0,2893	0,7692	0,3760	0,0049	0,0169
2003	ORGANIZACION DE LA UNION EUROPEA	1094	0,2730	0,7878	0,3465	0,0055	0,0198
2004	ORGANIZACION DE LA UNION EUROPEA	1037	0,2874	0,8571	0,3353	0,0135	0,0455
2005	ORGANIZACION DE LA UNION EUROPEA	980	0,2857	0,8846	0,3230	0,0143	0,0483
2002	ORGANIZACION ECONOMICA INTERNACIONAL	485	0,4747	0,9115	0,5207	0,1052	0,1984
2003	ORGANIZACION ECONOMICA INTERNACIONAL	516	0,4598	0,8803	0,5223	0,1318	0,2482
2004	ORGANIZACION ECONOMICA INTERNACIONAL	516	0,4955	0,9444	0,5247	0,1357	0,2405
2005	ORGANIZACION ECONOMICA INTERNACIONAL	458	0,4906	0,9531	0,5147	0,1856	0,3172
2002	POLITICA ECONOMICA ESPAÑOLA Y COMPARADA I	345	0,2184	0,7273	0,3003	0,1507	0,4483
2003	POLITICA ECONOMICA ESPAÑOLA Y COMPARADA I	484	0,2788	0,8134	0,3427	0,1921	0,4604
2004	POLITICA ECONOMICA ESPAÑOLA Y COMPARADA I	498	0,1981	0,7455	0,2657	0,1687	0,5060
2005	POLITICA ECONOMICA ESPAÑOLA Y COMPARADA I	530	0,3005	0,9161	0,3280	0,1774	0,4178
2002	POLITICA ECONOMICA ESPAÑOLA Y COMPARADA II	214	0,5524	0,8286	0,6667	0,5093	0,6527
2003	POLITICA ECONOMICA ESPAÑOLA Y COMPARADA II	216	0,4476	0,8649	0,5175	0,3380	0,5328
2004	POLITICA ECONOMICA ESPAÑOLA Y COMPARADA II	255	0,4145	0,8696	0,4767	0,2431	0,4366
2005	POLITICA ECONOMICA ESPAÑOLA Y COMPARADA II	293	0,4017	0,9109	0,4410	0,2184	0,4103
2002	POLITICA ECONOMICA I	447	0,3926	0,7829	0,5014	0,2192	0,4170
2003	POLITICA ECONOMICA I	465	0,2943	0,7055	0,4171	0,2473	0,5275

2004	POLITICA ECONOMICA I	439	0,3323	0,8175	0,4065	0,2323	0,4766
2005	POLITICA ECONOMICA I	460	0,2620	0,7750	0,3380	0,2283	0,5303
2002	POLITICA ECONOMICA II	388	0,3215	0,7143	0,4502	0,1985	0,4350
2003	POLITICA ECONOMICA II	419	0,2317	0,6032	0,3841	0,2172	0,5449
2004	POLITICA ECONOMICA II	401	0,2946	0,7674	0,3839	0,1621	0,3963
2005	POLITICA ECONOMICA II	399	0,2265	0,6937	0,3265	0,1479	0,4338
2002	POLITICA MONETARIA DINERO Y BANCA	160	0,5649	0,9610	0,5878	0,1813	0,2816
2003	POLITICA MONETARIA DINERO Y BANCA	269	0,5984	0,9182	0,6516	0,0929	0,1462
2004	POLITICA MONETARIA DINERO Y BANCA	261	0,5816	0,9026	0,6444	0,0843	0,1366
2005	POLITICA MONETARIA DINERO Y BANCA	263	0,5514	0,9178	0,6008	0,0760	0,1299
2002	SISTEMA FINANCIERO ESPAÑOL	496	0,3145	0,7214	0,4360	0,0706	0,1944
2003	SISTEMA FINANCIERO ESPAÑOL	440	0,2628	0,7055	0,3724	0,1091	0,3179
2004	SISTEMA FINANCIERO ESPAÑOL	444	0,2317	0,6552	0,3537	0,0766	0,2636
2005	SISTEMA FINANCIERO ESPAÑOL	442	0,2562	0,7410	0,3458	0,0905	0,2797
2002	SISTEMA TRIBUTARIO ESPAÑOL	75	0,4912	1,0000	0,4912	0,2400	0,3913
2003	SISTEMA TRIBUTARIO ESPAÑOL	124	0,6176	1,0000	0,6176	0,1774	0,2588
2004	SISTEMA TRIBUTARIO ESPAÑOL	118	0,4592	0,9000	0,5102	0,1695	0,3077
2005	SISTEMA TRIBUTARIO ESPAÑOL	125	0,4397	0,9273	0,4741	0,0720	0,1500

3.2.10 EDUCACIÓN SOCIAL

3.2.10.1 TABLAS RESUMEN: TASAS, RATIOS Y ASIGNATURAS

Tabla 3.2.10.1 Eficiencia				
INDICES Y RATIOS	CURSOS ACADÉMICOS			
	2.002	2.003	2.004	2.005
Nº asignaturas	9	23	34	33
Mediana Eficiencia	0,4054	0,6667	0,6670	0,6970
Minima Eficiencia	0,1507	0,1250	0,1984	0,2633
Máxima Eficiencia	0,5112	0,9000	0,9151	0,9266
PCT Eficiencia 0,1	0,00%	0,00%	0,00%	0,00%
PCT Eficiencia 0,2	11,11%	4,35%	2,94%	0,00%
PCT Eficiencia 0,3	22,22%	17,39%	14,71%	9,09%
PCT Eficiencia 0,4	44,44%	21,74%	23,53%	21,21%
PCT Eficiencia 0,5	88,89%	39,13%	29,41%	30,30%
PCT Eficiencia 0,6	100,00%	43,48%	29,41%	33,33%
PCT Eficiencia 0,7	100,00%	60,87%	55,88%	54,55%
PCT Eficiencia 0,8	100,00%	82,61%	82,35%	69,70%
PCT Eficiencia 0,9	100,00%	100,00%	97,06%	96,97%
PCT Eficiencia 1	100,00%	100,00%	100,00%	100,00%

Tabla 3.2.10.2 Éxito				
INDICES Y RATIOS	CURSOS ACADÉMICOS			
	2.002	2.003	2.004	2.005
Nº asignaturas	9	23	34	33
Mediana Éxito	0,8849	0,9489	0,9598	0,9598
Mínimo Éxito	0,6620	0,6871	0,7500	0,7000
Máximo Éxito	0,9654	1,0000	1,0000	1,0000
PCT Éxito 0,1	0,00%	0,00%	0,00%	0,00%
PCT Éxito 0,2	0,00%	0,00%	0,00%	0,00%
PCT Éxito 0,3	0,00%	0,00%	0,00%	0,00%
PCT Éxito 0,4	0,00%	0,00%	0,00%	0,00%
PCT Éxito 0,5	0,00%	0,00%	0,00%	0,00%
PCT Éxito 0,6	0,00%	0,00%	0,00%	0,00%
PCT Éxito 0,7	11,11%	4,35%	0,00%	3,03%
PCT Éxito 0,8	33,33%	13,04%	5,88%	15,15%
PCT Éxito 0,9	55,56%	21,74%	32,35%	30,30%
PCT Éxito 1	100,00%	100,00%	100,00%	100,00%

Tabla 3.2.10.3 Presentados/Matriculados				
	CURSOS ACADÉMICOS			
INDICES Y RATIOS	2.002	2.003	2.004	2.005
Nº asignaturas	9	23	34	33
Mediana Presentados / Matriculados (P/M)	0,4511	0,6667	0,7272	0,7166
Mínimo (P/M)	0,2277	0,1250	0,2500	0,3252
Máximo (P/M)	0,5295	0,9277	0,9402	0,9375
PCT (P/M) 0,1	0,00%	0,00%	0,00%	0,00%
PCT (P/M) 0,2	0,00%	4,35%	0,00%	0,00%
PCT (P/M) 0,3	11,11%	13,04%	5,88%	0,00%
PCT (P/M) 0,4	33,33%	21,74%	14,71%	12,12%
PCT (P/M) 0,5	88,89%	34,78%	26,47%	24,24%
PCT (P/M) 0,6	100,00%	43,48%	29,41%	30,30%
PCT (P/M) 0,7	100,00%	52,17%	47,06%	42,42%
PCT (P/M) 0,8	100,00%	73,91%	79,41%	69,70%
PCT (P/M) 0,9	100,00%	91,30%	97,06%	96,97%
PCT (P/M) 1	100,00%	100,00%	100,00%	100,00%

Tabla 3.2.10.4 Convalidados/Matriculados				
	CURSOS ACADÉMICOS			
INDICES Y RATIOS	2.002	2.003	2.004	2.005
Nº asignaturas	9	23	34	33
Mediana Convalidados / Matriculados (C/M)	0,0543	0,0188	0,0221	0,0069
Mínimo (C/M)	0,0031	0,0000	0,0000	0,0000
Máximo (C/M)	0,0859	0,2000	0,7273	0,7895
PCT (C/M) 0,1	100,00%	86,96%	94,12%	96,97%
PCT (C/M) 0,2	100,00%	100,00%	94,12%	96,97%
PCT (C/M) 0,3	100,00%	100,00%	94,12%	96,97%
PCT (C/M) 0,4	100,00%	100,00%	94,12%	96,97%
PCT (C/M) 0,5	100,00%	100,00%	94,12%	96,97%
PCT (C/M) 0,6	100,00%	100,00%	94,12%	96,97%
PCT (C/M) 0,7	100,00%	100,00%	97,06%	96,97%
PCT (C/M) 0,8	100,00%	100,00%	100,00%	100,00%
PCT (C/M) 0,9	100,00%	100,00%	100,00%	100,00%
PCT (C/M) 1	100,00%	100,00%	100,00%	100,00%

Tabla 3.2.10.5 Convalidados/Superados				
	CURSOS ACADÉMICOS			
INDICES Y RATIOS	2.002	2.003	2.004	2.005
Nº asignaturas	9	23	34	33
Mediana Convalidados / Superados (C/S)	0,1131	0,0261	0,0411	0,0083
Mínimo (C/S)	0,0077	0,0000	0,0000	0,0000
Máximo (C/S)	1,0000	1,0000	1,0000	1,0000
PCT (C/S) 0,1	33,33%	78,26%	82,35%	93,94%
PCT (C/S) 0,2	88,89%	95,65%	94,12%	96,97%
PCT (C/S) 0,3	88,89%	95,65%	94,12%	96,97%
PCT (C/S) 0,4	100,00%	95,65%	94,12%	96,97%
PCT (C/S) 0,5	100,00%	95,65%	94,12%	96,97%
PCT (C/S) 0,6	100,00%	95,65%	94,12%	96,97%
PCT (C/S) 0,7	100,00%	100,00%	94,12%	96,97%
PCT (C/S) 0,8	100,00%	100,00%	97,06%	96,97%
PCT (C/S) 0,9	100,00%	100,00%	97,06%	96,97%
PCT (C/S) 1	100,00%	100,00%	100,00%	100,00%

Tabla 3.2.10.6 Tasas y ratios por asignatura y curso académico							
CURSO	ASIGNATURA	MAT	EFIC	ÉXITO	PRE/MAT	CONV/MAT	CONV/SUP
2004	COMUNICACION EDUCATIVA Y CULTURA POPULAR	637	0,711	0,972	0,731	0,013	0,018
2005	COMUNICACION EDUCATIVA Y CULTURA POPULAR	889	0,759	0,971	0,782	0,001	0,001
2003	CURR. Y ORG. DE LAS INST. DE EDUCACION DE PERSONAS ADULTAS	17	0,824	1,000	0,824	0,000	0,000
2004	CURR. Y ORG. DE LAS INST. DE EDUCACION DE PERSONAS ADULTAS	45	0,674	1,000	0,674	0,044	0,065
2005	CURR. Y ORG. DE LAS INST. DE EDUCACION DE PERSONAS ADULTAS	34	0,697	1,000	0,697	0,029	0,042
2003	CURRICULO ABIERTO Y CONOCIMIENTO DEL MEDIO	9	0,667	1,000	0,667	0,000	0,000
2004	CURRICULO ABIERTO Y CONOCIMIENTO DEL MEDIO	89	0,738	1,000	0,738	0,056	0,075
2005	CURRICULO ABIERTO Y CONOCIMIENTO DEL MEDIO	70	0,714	0,980	0,729	0,000	0,000
2002	DIDACTICA GENERAL	2041	0,427	0,947	0,451	0,058	0,127
2003	DIDACTICA GENERAL	2933	0,413	0,938	0,440	0,035	0,082
2004	DIDACTICA GENERAL	3622	0,402	0,873	0,461	0,035	0,083
2005	DIDACTICA GENERAL	3417	0,387	0,975	0,396	0,032	0,078
2004	DISEÑO DE PROGRAMAS DE DESARROLLO SOCIAL Y CULTURAL	612	0,858	0,988	0,868	0,021	0,025
2005	DISEÑO DE PROGRAMAS DE DESARROLLO SOCIAL Y CULTURAL	888	0,828	0,981	0,843	0,001	0,001
2003	EDUCACION DE PERSONAS ADULTAS	136	0,691	0,949	0,728	0,000	0,000
2004	EDUCACION DE PERSONAS ADULTAS	413	0,738	0,964	0,765	0,031	0,042
2005	EDUCACION DE PERSONAS ADULTAS	578	0,822	0,973	0,845	0,009	0,011
2003	EDUCACION DE PERSONAS MAYORES	148	0,701	0,972	0,721	0,007	0,010
2004	EDUCACION DE PERSONAS MAYORES	297	0,770	0,991	0,777	0,020	0,026



2005	EDUCACION DE PERSONAS MAYORES	381	0,831	0,997	0,834	0,005	0,006
2004	EDUCACION MORAL	142	0,720	0,950	0,758	0,070	0,095
2005	EDUCACION MORAL	293	0,836	0,960	0,871	0,024	0,028
2003	EDUCACION PARA LA SALUD	870	0,880	0,949	0,928	0,030	0,034
2004	EDUCACION PARA LA SALUD	1398	0,854	0,987	0,865	0,021	0,025
2005	EDUCACION PARA LA SALUD	1699	0,824	0,950	0,867	0,009	0,011
2002	EDUCACION PERMANENTE	2247	0,405	0,949	0,427	0,003	0,008
2003	EDUCACION PERMANENTE	3018	0,432	0,930	0,464	0,003	0,007
2004	EDUCACION PERMANENTE	3741	0,391	0,881	0,445	0,004	0,010
2005	EDUCACION PERMANENTE	3855	0,481	0,835	0,576	0,004	0,008
2004	EDUCACION Y TRABAJO DE LA MUJER	376	0,793	0,977	0,812	0,011	0,013
2005	EDUCACION Y TRABAJO DE LA MUJER	501	0,864	0,982	0,880	0,004	0,005
2004	EL CONSERVACIONISMO. ASPECTOS SOCIOCULTURALES	39	0,632	1,000	0,632	0,026	0,040
2005	EL CONSERVACIONISMO. ASPECTOS SOCIOCULTURALES	61	0,754	1,000	0,754	0,000	0,000
2004	EVALUACION DE AGENTES Y AMBITOS DE INTERVENCION SOC-EDUCATI	576	0,814	0,977	0,833	0,012	0,015
2005	EVALUACION DE AGENTES Y AMBITOS DE INTERVENCION SOC-EDUCATI	836	0,826	0,997	0,828	0,006	0,007
2003	EVALUACION DE PROGRAMAS EN EDUCACION SOCIAL	30	0,267	1,000	0,267	0,000	0,000
2004	EVALUACION DE PROGRAMAS EN EDUCACION SOCIAL	44	0,256	0,846	0,302	0,023	0,083
2005	EVALUACION DE PROGRAMAS EN EDUCACION SOCIAL	63	0,344	0,700	0,492	0,032	0,087

2003	FUNDAMENTOS DE METODOLOGIA CIENTIFICA	12	0,900	1,000	0,900	0,167	0,182
2004	FUNDAMENTOS DE METODOLOGIA CIENTIFICA	92	0,657	1,000	0,657	0,620	0,713
2003	GENESIS Y SITUACION DE LA EDUCACION SOCIAL EN EUROPA	652	0,704	0,934	0,754	0,015	0,022
2004	GENESIS Y SITUACION DE LA EDUCACION SOCIAL EN EUROPA	1059	0,660	0,875	0,754	0,006	0,009
2005	GENESIS Y SITUACION DE LA EDUCACION SOCIAL EN EUROPA	1533	0,645	0,900	0,717	0,003	0,005
2003	INTERVENCION EDUCATIVA SOBRE PROB. FUND. DESADAPTACION SOC.	746	0,713	0,825	0,865	0,019	0,026
2004	INTERVENCION EDUCATIVA SOBRE PROB. FUND. DESADAPTACION SOC.	1259	0,674	0,916	0,736	0,011	0,016
2005	INTERVENCION EDUCATIVA SOBRE PROB. FUND. DESADAPTACION SOC.	1536	0,651	0,910	0,715	0,003	0,005
2002	METODOS DE INVESTIGACION EN EDUCACION SOCIAL	2061	0,151	0,662	0,228	0,086	0,384
2003	METODOS DE INVESTIGACION EN EDUCACION SOCIAL	2893	0,234	0,781	0,300	0,045	0,167
2004	METODOS DE INVESTIGACION EN EDUCACION SOCIAL	3752	0,198	0,778	0,255	0,042	0,181
2005	METODOS DE INVESTIGACION EN EDUCACION SOCIAL	3845	0,263	0,810	0,325	0,034	0,117
2004	MODELOS COMPENSATORIOS EN EDUCACION INFANTIL	65	0,250	1,000	0,250	0,015	0,059
2005	MODELOS COMPENSATORIOS EN EDUCACION INFANTIL	66	0,424	0,966	0,439	0,000	0,000
2003	NUEVAS TECNOLOGIAS APLICADAS A LA EDUCACION	662	0,688	0,921	0,747	0,133	0,182

2004	NUEVAS TECNOLOGIAS APLICADAS A LA EDUCACION	1141	0,742	0,987	0,752	0,096	0,126
2005	NUEVAS TECNOLOGIAS APLICADAS A LA EDUCACION	1391	0,643	0,956	0,673	0,060	0,090
2004	ORIENTACION COMUNITARIA	112	0,625	0,946	0,661	0,000	0,000
2005	ORIENTACION COMUNITARIA	227	0,758	0,950	0,797	0,000	0,000
2003	ORIENTACION FAMILIAR	734	0,745	0,971	0,767	0,023	0,031
2004	ORIENTACION FAMILIAR	1278	0,736	0,977	0,753	0,012	0,016
2005	ORIENTACION FAMILIAR	1677	0,697	0,980	0,711	0,001	0,001
2004	ORIENTACION PERSONAL	278	0,631	0,872	0,723	0,065	0,099
2005	ORIENTACION PERSONAL	404	0,699	0,893	0,783	0,030	0,042
2002	PEDAGOGIA DE LA DIVERSIDAD	2513	0,237	0,706	0,335	0,003	0,013
2003	PEDAGOGIA DE LA DIVERSIDAD	3563	0,269	0,687	0,391	0,005	0,020
2004	PEDAGOGIA DE LA DIVERSIDAD	4444	0,296	0,805	0,367	0,003	0,011
2005	PEDAGOGIA DE LA DIVERSIDAD	4379	0,290	0,801	0,362	0,001	0,003
2002	PEDAGOGIA SOCIAL	2284	0,511	0,965	0,529	0,019	0,037
2003	PEDAGOGIA SOCIAL	3294	0,629	0,945	0,666	0,014	0,022
2004	PEDAGOGIA SOCIAL	3928	0,623	0,949	0,656	0,013	0,021
2005	PEDAGOGIA SOCIAL	3518	0,625	0,947	0,660	0,012	0,019
2003	PRACTICUM	722	0,887	0,982	0,904	0,004	0,005
2004	PRACTICUM	883	0,856	0,992	0,863	0,014	0,016
2005	PRACTICUM	1159	0,828	0,973	0,851	0,007	0,008
2004	PRACTICUM (TERCER CURSO)	523	0,915	0,973	0,940	0,010	0,010
2005	PRACTICUM (TERCER CURSO)	738	0,927	0,988	0,938	0,003	0,003
2003	PROGRAMAS DE ANIMACION SOCIOCULTURAL	689	0,793	0,980	0,809	0,012	0,015
2004	PROGRAMAS DE ANIMACION SOCIOCULTURAL	1086	0,753	0,952	0,791	0,009	0,012
2005	PROGRAMAS DE ANIMACION SOCIOCULTURAL	1474	0,713	0,963	0,741	0,003	0,005
2002	PSICOLOGIA DEL DESARROLLO	2383	0,352	0,720	0,489	0,038	0,101
2003	PSICOLOGIA DEL DESARROLLO	3516	0,453	0,776	0,583	0,031	0,067
2004	PSICOLOGIA DEL DESARROLLO	4272	0,466	0,805	0,579	0,029	0,061

2005	PSICOLOGIA DEL DESARROLLO	4012	0,447	0,799	0,559	0,031	0,066
2004	PSICOLOGIA SOCIAL Y DE LAS ORGANIZACIONES	639	0,857	0,982	0,873	0,089	0,103
2005	PSICOLOGIA SOCIAL Y DE LAS ORGANIZACIONES	922	0,868	0,986	0,880	0,041	0,047
2002	SOCIOLOGIA Y ANTROPOLOGIA SOCIAL	2310	0,343	0,860	0,398	0,074	0,188
2003	SOCIOLOGIA Y ANTROPOLOGIA SOCIAL	3069	0,443	0,916	0,483	0,038	0,082
2004	SOCIOLOGIA Y ANTROPOLOGIA SOCIAL	3706	0,355	0,821	0,433	0,038	0,100
2005	SOCIOLOGIA Y ANTROPOLOGIA SOCIAL	3845	0,328	0,759	0,432	0,032	0,092
2003	TECNICAS E INSTRUMENTOS DE RECOGIDA Y ANALISIS DE DATOS	10	0,125	1,000	0,125	0,200	0,667
2004	TECNICAS E INSTRUMENTOS DE RECOGIDA Y ANALISIS DE DATOS	44	0,250	0,750	0,333	0,727	0,914
2005	TECNICAS E INSTRUMENTOS DE RECOGIDA Y ANALISIS DE DATOS	57	0,333	0,800	0,417	0,789	0,918
2002	TEORIA DE LA EDUCACION	2070	0,442	0,885	0,499	0,067	0,140
2003	TEORIA DE LA EDUCACION	2953	0,577	0,974	0,593	0,025	0,043
2004	TEORIA DE LA EDUCACION	3698	0,622	0,956	0,651	0,027	0,043
2005	TEORIA DE LA EDUCACION	3483	0,581	0,925	0,628	0,022	0,038
2002	TEORIAS E INSTITUCIONES CONTEMPORANEAS DE EDUCACION	2027	0,450	0,941	0,478	0,054	0,113
2003	TEORIAS E INSTITUCIONES CONTEMPORANEAS DE EDUCACION	2795	0,311	0,844	0,368	0,035	0,104
2004	TEORIAS E INSTITUCIONES CONTEMPORANEAS DE EDUCACION	3837	0,360	0,862	0,418	0,029	0,078
2005	TEORIAS E INSTITUCIONES CONTEMPORANEAS DE EDUCACION	3892	0,287	0,795	0,360	0,023	0,075

3.2.11 FILOLOGÍA HISPÁNICA

3.2.11.1 TABLAS RESUMEN: TASAS, RATIOS Y ASIGNATURAS

Tabla 3.2.11.1 Eficiencia				
	CURSOS ACADÉMICOS			
INDICES Y RATIOS	2.002	2.003	2.004	2.005
Nº asignaturas	39	48	53	54
Mediana Eficiencia	0,2979	0,4048	0,4000	0,4135
Mínima Eficiencia	0,1446	0,1360	0,1325	0,0000
Máxima Eficiencia	0,5000	1,0000	0,8824	0,9318
PCT Eficiencia 0,1	0,00%	0,00%	0,00%	1,85%
PCT Eficiencia 0,2	27,78%	3,70%	8,11%	5,56%
PCT Eficiencia 0,3	55,56%	25,93%	24,32%	14,81%
PCT Eficiencia 0,4	83,33%	48,15%	51,35%	46,30%
PCT Eficiencia 0,5	100,00%	85,19%	86,49%	66,67%
PCT Eficiencia 0,6	100,00%	92,59%	91,89%	85,19%
PCT Eficiencia 0,7	100,00%	96,30%	94,59%	94,44%
PCT Eficiencia 0,8	100,00%	96,30%	94,59%	98,15%
PCT Eficiencia 0,9	100,00%	96,30%	100,00%	98,15%
PCT Eficiencia 1	100,00%	100,00%	100,00%	100,00%

Tabla 3.2.11.2 Éxito				
INDICES Y RATIOS	CURSOS ACADÉMICOS			
	2.002	2.003	2.004	2.005
Nº asignaturas	39	48	53	54
Mediana Éxito	0,9376	0,9412	0,9286	0,9167
Mínimo Éxito	0,7059	0,6667	0,6154	0,5000
Máximo Éxito	1,0000	1,0000	1,0000	1,0000
PCT Éxito 0,1	0,00%	0,00%	0,00%	0,00%
PCT Éxito 0,2	0,00%	0,00%	0,00%	0,00%
PCT Éxito 0,3	0,00%	0,00%	0,00%	0,00%
PCT Éxito 0,4	0,00%	0,00%	0,00%	0,00%
PCT Éxito 0,5	0,00%	0,00%	0,00%	1,89%
PCT Éxito 0,6	0,00%	0,00%	0,00%	3,77%
PCT Éxito 0,7	0,00%	3,70%	5,41%	5,66%
PCT Éxito 0,8	27,78%	18,52%	21,62%	11,32%
PCT Éxito 0,9	50,00%	48,15%	40,54%	41,51%
PCT Éxito 1	100,00%	100,00%	100,00%	100,00%



Tabla 3.2.11.3 Presentados/Matriculados				
	CURSOS ACADÉMICOS			
INDICES Y RATIOS	2.002	2.003	2.004	2.005
Nº asignaturas	39	48	53	54
Mediana Presentados / Matriculados (P/M)	0,3153	0,4286	0,4382	0,4674
Mínimo (P/M)	0,2000	0,1680	0,1722	0,0000
Máximo (P/M)	0,5000	1,0000	0,8824	0,9318
PCT (P/M) 0,1	0,00%	0,00%	0,00%	1,85%
PCT (P/M) 0,2	5,56%	3,70%	5,41%	1,85%
PCT (P/M) 0,3	38,89%	18,52%	10,81%	9,26%
PCT (P/M) 0,4	83,33%	40,74%	37,84%	33,33%
PCT (P/M) 0,5	100,00%	74,07%	75,68%	59,26%
PCT (P/M) 0,6	100,00%	88,89%	91,89%	83,33%
PCT (P/M) 0,7	100,00%	96,30%	94,59%	92,59%
PCT (P/M) 0,8	100,00%	96,30%	94,59%	98,15%
PCT (P/M) 0,9	100,00%	96,30%	100,00%	98,15%
PCT (P/M) 1	100,00%	100,00%	100,00%	100,00%

Tabla 3.2.11.4 Convalidados/Matriculados				
	CURSOS ACADÉMICOS			
INDICES Y RATIOS	2.002	2.003	2.004	2.005
Nº asignaturas	39	48	53	54
Mediana Convalidados / Matriculados (C/M)	1,0000	0,5716	0,3871	0,2500
Mínimo (C/M)	0,0000	0,0233	0,0225	0,0000
Máximo (C/M)	1,0000	1,0000	1,0000	0,8454
PCT (C/M) 0,1	25,64%	12,50%	7,55%	12,96%
PCT (C/M) 0,2	33,33%	22,92%	24,53%	31,48%
PCT (C/M) 0,3	41,03%	35,42%	41,51%	61,11%
PCT (C/M) 0,4	46,15%	37,50%	52,83%	85,19%
PCT (C/M) 0,5	46,15%	41,67%	58,49%	90,74%
PCT (C/M) 0,6	46,15%	52,08%	64,15%	92,59%
PCT (C/M) 0,7	46,15%	54,17%	69,81%	98,15%
PCT (C/M) 0,8	46,15%	56,25%	69,81%	98,15%
PCT (C/M) 0,9	46,15%	56,25%	69,81%	100,00%
PCT (C/M) 1	100,00%	100,00%	100,00%	100,00%

Tabla 3.2.11.5 Convalidados/Superados				
	CURSOS ACADÉMICOS			
INDICES Y RATIOS	2.002	2.003	2.004	2.005
Nº asignaturas	39	48	53	54
Mediana Convalidados / Superados (C/S)	1,0000	0,7524	0,6207	0,4527
Mínimo (C/S)	0,0000	0,0556	0,0597	0,0286
Máximo (C/S)	1,0000	1,0000	1,0000	1,0000
PCT (C/S) 0,1	17,95%	4,17%	3,77%	3,70%
PCT (C/S) 0,2	23,08%	6,25%	7,55%	12,96%
PCT (C/S) 0,3	25,64%	20,83%	20,75%	18,52%
PCT (C/S) 0,4	33,33%	22,92%	26,42%	35,19%
PCT (C/S) 0,5	41,03%	27,08%	37,74%	57,41%
PCT (C/S) 0,6	41,03%	35,42%	47,17%	74,07%
PCT (C/S) 0,7	46,15%	43,75%	56,60%	88,89%
PCT (C/S) 0,8	46,15%	54,17%	64,15%	94,44%
PCT (C/S) 0,9	46,15%	56,25%	69,81%	98,15%
PCT (C/S) 1	100,00%	100,00%	100,00%	98,15%

Tabla 3.2.11.6 Tasas y ratios por asignatura y curso académico

CURSO	ASIGNATURA	MAT	EFIC	ÉXITO	PRE/MAT	CONV/MAT	CONV/SUP
2002	ANALISIS LINGUISTICO DEL DISCURSO	2		Sin Presentados	Sin matriculados	1,000	1,000
2003	ANALISIS LINGUISTICO DEL DISCURSO	1		Sin Presentados	Sin matriculados	1,000	1,000
2004	ANALISIS LINGUISTICO DEL DISCURSO	3		Sin Presentados	Sin matriculados	1,000	1,000
2005	ANALISIS LINGUISTICO DEL DISCURSO	56	0,306	0,846	0,361	0,357	0,645
2002	CERVANTES Y SU EPOCA	10		Sin Presentados	Sin matriculados	1,000	1,000
2003	CERVANTES Y SU EPOCA	5		Sin Presentados	Sin matriculados	1,000	1,000
2004	CERVANTES Y SU EPOCA	6		Sin Presentados	Sin matriculados	1,000	1,000
2005	CERVANTES Y SU EPOCA	82	0,442	0,958	0,462	0,366	0,566
2002	CRITICA LITERARIA	9		Sin Presentados	Sin matriculados	1,000	1,000
2003	CRITICA LITERARIA	16		Sin Presentados	Sin matriculados	1,000	1,000
2004	CRITICA LITERARIA	7		Sin Presentados	Sin matriculados	1,000	1,000
2005	CRITICA LITERARIA	93	0,429	0,800	0,536	0,699	0,844
2002	CULTURA GRECOLATINA	1		Sin Presentados	Sin matriculados	1,000	1,000
2003	CULTURA GRECOLATINA	322	0,321	0,825	0,389	0,497	0,755
2004	CULTURA GRECOLATINA	305	0,352	0,774	0,455	0,236	0,468
2005	CULTURA GRECOLATINA	373	0,324	0,856	0,379	0,214	0,457
2002	DIALECTOLOGIA ESPAÑOLA	1		Sin Presentados	Sin matriculados	1,000	1,000
2005	DIALECTOLOGIA ESPAÑOLA	1	0,000	Sin Presentados	0,000	0,000	Ningún crédito superado
2002	EL ESPAÑOL DE AMERICA	40	0,150	0,750	0,200	0,000	0,000
2003	EL ESPAÑOL DE AMERICA	43	0,405	0,895	0,452	0,023	0,056
2004	EL ESPAÑOL DE AMERICA	62	0,400	1,000	0,400	0,032	0,077
2005	EL ESPAÑOL DE AMERICA	91	0,390	1,000	0,390	0,099	0,220
2003	EL ROMANTICISMO ESPAÑOL	1		Sin Presentados	Sin matriculados	1,000	1,000
2004	EL ROMANTICISMO ESPAÑOL	1		Sin Presentados	Sin matriculados	1,000	1,000

2005	EL ROMANTICISMO ESPAÑOL	38	0,385	1,000	0,385	0,316	0,545
2002	ENSEÑANZA DEL ESPAÑOL (LENGUA MATERNA - LENGUA EXTRANJERA)	83	0,145	0,706	0,205	0,000	0,000
2003	ENSEÑANZA DEL ESPAÑOL (LENGUA MATERNA - LENGUA EXTRANJERA)	132	0,136	0,810	0,168	0,053	0,292
2004	ENSEÑANZA DEL ESPAÑOL (LENGUA MATERNA - LENGUA EXTRANJERA)	155	0,132	0,769	0,172	0,026	0,167
2005	ENSEÑANZA DEL ESPAÑOL (LENGUA MATERNA - LENGUA EXTRANJERA)	144	0,182	0,806	0,226	0,049	0,219
2002	FONETICA Y FONOLOGIA DE LA LENGUA ESPAÑOLA	553	0,211	0,716	0,294	0,288	0,657
2003	FONETICA Y FONOLOGIA DE LA LENGUA ESPAÑOLA	577	0,212	0,728	0,291	0,255	0,618
2004	FONETICA Y FONOLOGIA DE LA LENGUA ESPAÑOLA	623	0,238	0,788	0,302	0,271	0,610
2005	FONETICA Y FONOLOGIA DE LA LENGUA ESPAÑOLA	666	0,232	0,866	0,267	0,203	0,523
2002	GRAMATICA ESPAÑOLA I	2		Sin Presentados	Sin matriculados	1,000	1,000
2003	GRAMATICA ESPAÑOLA I	5		Sin Presentados	Sin matriculados	1,000	1,000
2004	GRAMATICA ESPAÑOLA I	6		Sin Presentados	Sin matriculados	1,000	1,000
2005	GRAMATICA ESPAÑOLA I	204	0,402	0,933	0,431	0,147	0,300
2004	GRAMATICA ESPAÑOLA II	1		Sin Presentados	Sin matriculados	1,000	1,000
2002	HISTORIA DE LA LENGUA ESPAÑOLA	8		Sin Presentados	Sin matriculados	1,000	1,000
2003	HISTORIA DE LA LENGUA ESPAÑOLA	10		Sin Presentados	Sin matriculados	1,000	1,000
2004	HISTORIA DE LA LENGUA ESPAÑOLA	5		Sin Presentados	Sin matriculados	1,000	1,000
2005	HISTORIA DE LA LENGUA ESPAÑOLA	190	0,433	0,833	0,520	0,332	0,534
2002	HISTORIA DE LA LINGUISTICA	32	0,188	0,750	0,250	0,000	0,000
2003	HISTORIA DE LA LINGUISTICA	86	0,474	0,740	0,641	0,093	0,178
2004	HISTORIA DE LA LINGUISTICA	106	0,435	0,870	0,500	0,132	0,259
2005	HISTORIA DE LA LINGUISTICA	94	0,524	0,936	0,560	0,106	0,185



2002	HISTORIA Y TECNICA DE LA REPRESENTACION TEATRAL	73	0,296	1,000	0,296	0,027	0,087
2003	HISTORIA Y TECNICA DE LA REPRESENTACION TEATRAL	106	0,363	0,974	0,373	0,038	0,098
2004	HISTORIA Y TECNICA DE LA REPRESENTACION TEATRAL	99	0,427	0,974	0,438	0,101	0,208
2005	HISTORIA Y TECNICA DE LA REPRESENTACION TEATRAL	150	0,345	0,907	0,380	0,053	0,140
2002	INTRODUCCION A LA EDICION Y ESTUDIO DEL TEXTO LITERARIO	26	0,273	0,857	0,318	0,154	0,400
2003	INTRODUCCION A LA EDICION Y ESTUDIO DEL TEXTO LITERARIO	59	0,372	0,941	0,395	0,271	0,500
2004	INTRODUCCION A LA EDICION Y ESTUDIO DEL TEXTO LITERARIO	57	0,521	1,000	0,521	0,158	0,265
2005	INTRODUCCION A LA EDICION Y ESTUDIO DEL TEXTO LITERARIO	94	0,585	1,000	0,585	0,128	0,200
2002	INTRODUCCION A LA FILOGIA ROMANICA	35	0,300	0,900	0,333	0,143	0,357
2003	INTRODUCCION A LA FILOGIA ROMANICA	35	0,440	1,000	0,440	0,286	0,476
2004	INTRODUCCION A LA FILOGIA ROMANICA	43	0,433	0,929	0,467	0,302	0,500
2005	INTRODUCCION A LA FILOGIA ROMANICA	54	0,390	0,889	0,439	0,241	0,448
2003	INTRODUCCION A LA HISTORIA DE LA LENGUA ESPAÑOLA	3		Sin Presentados	Sin matriculados	1,000	1,000
2004	INTRODUCCION A LA HISTORIA DE LA LENGUA ESPAÑOLA	191	0,464	0,867	0,536	0,267	0,440
2005	INTRODUCCION A LA HISTORIA DE LA LENGUA ESPAÑOLA	230	0,400	0,851	0,470	0,196	0,378
2002	LA POESIA DEL BARROCO	2		Sin Presentados	Sin matriculados	1,000	1,000
2003	LA POESIA DEL BARROCO	3		Sin Presentados	Sin matriculados	1,000	1,000
2004	LA POESIA DEL BARROCO	3		Sin Presentados	Sin matriculados	1,000	1,000
2005	LA POESIA DEL BARROCO	53	0,424	0,933	0,455	0,377	0,588
2002	LATIN	471	0,199	0,783	0,255	0,308	0,690
2003	LATIN	502	0,239	0,840	0,284	0,299	0,641
2004	LATIN	525	0,151	0,615	0,246	0,295	0,735
2005	LATIN	645	0,128	0,588	0,217	0,271	0,745
2002	LATIN VULGAR	13		Sin Presentados	Sin matriculados	1,000	1,000

2003	LATIN VULGAR	8		Sin Presentados	Sin matriculados	1,000	1,000
2004	LATIN VULGAR	7		Sin Presentados	Sin matriculados	1,000	1,000
2005	LATIN VULGAR	97	0,800	1,000	0,800	0,845	0,872
2002	LENGUA EXTRANJERA - LENGUA INGLESA	4		Sin Presentados	Sin matriculados	1,000	1,000
2003	LENGUA EXTRANJERA - LENGUA INGLESA	525	0,438	0,829	0,528	0,556	0,741
2004	LENGUA EXTRANJERA - LENGUA INGLESA	423	0,414	0,839	0,493	0,314	0,526
2005	LENGUA EXTRANJERA - LENGUA INGLESA	433	0,502	0,911	0,551	0,249	0,399
2003	LENGUA EXTRANJERA - LENGUA ALEMANA	31	0,615	0,889	0,692	0,581	0,692
2004	LENGUA EXTRANJERA - LENGUA ALEMANA	23	0,882	1,000	0,882	0,261	0,286
2005	LENGUA EXTRANJERA - LENGUA ALEMANA	21	0,688	0,917	0,750	0,238	0,313
2003	LENGUA EXTRANJERA - LENGUA FRANCESA	142	0,452	1,000	0,452	0,782	0,888
2004	LENGUA EXTRANJERA - LENGUA FRANCESA	108	0,659	0,967	0,682	0,593	0,688
2005	LENGUA EXTRANJERA - LENGUA FRANCESA	117	0,538	0,966	0,558	0,556	0,699
2003	LENGUA EXTRANJERA - LENGUA ITALIANA	37	0,579	1,000	0,579	0,486	0,621
2004	LENGUA EXTRANJERA - LENGUA ITALIANA	40	0,500	0,917	0,545	0,450	0,621
2005	LENGUA EXTRANJERA - LENGUA ITALIANA	54	0,722	1,000	0,722	0,333	0,409
2002	LENGUA Y LITERATURA CATALANAS I	61	0,313	1,000	0,313	0,213	0,464
2003	LENGUA Y LITERATURA CATALANAS I	62	0,273	1,000	0,273	0,290	0,600
2004	LENGUA Y LITERATURA CATALANAS I	69	0,293	0,850	0,345	0,159	0,393
2005	LENGUA Y LITERATURA CATALANAS I	99	0,352	0,926	0,380	0,283	0,528
2003	LENGUA Y LITERATURA CATALANAS II	16	0,429	1,000	0,429	0,563	0,750
2004	LENGUA Y LITERATURA CATALANAS II	10	0,286	0,667	0,429	0,300	0,600
2005	LENGUA Y LITERATURA CATALANAS II	9	0,667	1,000	0,667	0,333	0,429
2004	LENGUA Y LITERATURA CATALANAS III	9	0,333	1,000	0,333	0,667	0,857
2005	LENGUA Y LITERATURA CATALANAS III	5	0,333	0,500	0,667	0,400	0,667
2002	LENGUA Y LITERATURA GALLEGAS I	24	0,400	1,000	0,400	0,167	0,333
2003	LENGUA Y LITERATURA GALLEGAS I	26	0,563	1,000	0,563	0,385	0,526
2004	LENGUA Y LITERATURA GALLEGAS I	34	0,423	1,000	0,423	0,235	0,421
2005	LENGUA Y LITERATURA GALLEGAS I	57	0,524	1,000	0,524	0,263	0,405
2003	LENGUA Y LITERATURA GALLEGAS II	11	1,000	1,000	1,000	0,545	0,545

2004	LENGUA Y LITERATURA GALLEGAS II	7	0,400	1,000	0,400	0,286	0,500
2005	LENGUA Y LITERATURA GALLEGAS II	8	0,571	1,000	0,571	0,125	0,200
2004	LENGUA Y LITERATURA GALLEGAS III	6	0,500	1,000	0,500	0,667	0,800
2005	LENGUA Y LITERATURA GALLEGAS III	4	0,667	1,000	0,667	0,250	0,333
2002	LENGUA Y LITERATURA VASCA I	9	0,500	1,000	0,500	0,333	0,500
2003	LENGUA Y LITERATURA VASCA I	24	0,273	0,667	0,409	0,083	0,250
2004	LENGUA Y LITERATURA VASCA I	28	0,458	1,000	0,458	0,143	0,267
2005	LENGUA Y LITERATURA VASCA I	32	0,259	1,000	0,259	0,156	0,417
2002	LENGUA Y LITERATURA VASCA II	1		Sin Presentados	Sin matriculados	1,000	1,000
2003	LENGUA Y LITERATURA VASCA II	2		Sin Presentados	Sin matriculados	1,000	1,000
2004	LENGUA Y LITERATURA VASCA II	7	0,250	1,000	0,250	0,429	0,750
2005	LENGUA Y LITERATURA VASCA II	9	0,667	1,000	0,667	0,333	0,429
2004	LENGUA Y LITERATURA VASCA III	4		Sin Presentados	Sin matriculados	1,000	1,000
2002	LINGUISTICA	489	0,189	0,835	0,226	0,067	0,277
2003	LINGUISTICA	619	0,226	0,778	0,290	0,121	0,379
2004	LINGUISTICA	707	0,276	0,823	0,335	0,143	0,377
2005	LINGUISTICA	701	0,305	0,860	0,355	0,140	0,348
2005	LINGUISTICA APLICADA	51	0,680	1,000	0,680	0,020	0,029
2002	LITERATURA ALEMANA	1		Sin Presentados	Sin matriculados	1,000	1,000
2003	LITERATURA ALEMANA	2		Sin Presentados	Sin matriculados	1,000	1,000
2004	LITERATURA ALEMANA	31	0,842	1,000	0,842	0,387	0,429
2005	LITERATURA ALEMANA	47	0,932	1,000	0,932	0,064	0,068
2003	LITERATURA ESPAÑOLA DEL SIGLO DE ORO	259	0,424	0,883	0,480	0,517	0,717
2004	LITERATURA ESPAÑOLA DEL SIGLO DE ORO	262	0,335	0,778	0,431	0,363	0,629
2005	LITERATURA ESPAÑOLA DEL SIGLO DE ORO	331	0,324	0,758	0,427	0,356	0,631
2002	LITERATURA ESPAÑOLA MEDIEVAL	568	0,289	0,843	0,343	0,215	0,486
2003	LITERATURA ESPAÑOLA MEDIEVAL	611	0,252	0,799	0,316	0,227	0,539
2004	LITERATURA ESPAÑOLA MEDIEVAL	674	0,246	0,782	0,315	0,223	0,538
2005	LITERATURA ESPAÑOLA MEDIEVAL	718	0,257	0,844	0,305	0,210	0,508
2002	LITERATURA ESPAÑOLA MODERNA Y CONTEMPORANEA	1		Sin Presentados	Sin matriculados	1,000	1,000

2003	LITERATURA ESPAÑOLA MODERNA Y CONTEMPORANEA	5		Sin Presentados	Sin matriculados	1,000	1,000
2004	LITERATURA ESPAÑOLA MODERNA Y CONTEMPORANEA	199	0,529	0,941	0,562	0,392	0,549
2005	LITERATURA ESPAÑOLA MODERNA Y CONTEMPORANEA	238	0,497	1,000	0,497	0,273	0,430
2002	LITERATURA ESPAÑOLA. EDAD MEDIA Y SIGLO DE ORO	10		Sin Presentados	Sin matriculados	1,000	1,000
2003	LITERATURA ESPAÑOLA. EDAD MEDIA Y SIGLO DE ORO	6		Sin Presentados	Sin matriculados	1,000	1,000
2004	LITERATURA ESPAÑOLA. EDAD MEDIA Y SIGLO DE ORO	4		Sin Presentados	Sin matriculados	1,000	1,000
2005	LITERATURA ESPAÑOLA. EDAD MEDIA Y SIGLO DE ORO	192	0,382	0,887	0,431	0,250	0,466
2004	LITERATURA FRANCESA	67	0,407	0,917	0,444	0,597	0,784
2005	LITERATURA FRANCESA	69	0,421	0,889	0,474	0,449	0,660
2002	LITERATURA HISPANOAMERICANA I	17		Sin Presentados	Sin matriculados	1,000	1,000
2003	LITERATURA HISPANOAMERICANA I	8		Sin Presentados	Sin matriculados	1,000	1,000
2004	LITERATURA HISPANOAMERICANA I	20		Sin Presentados	Sin matriculados	1,000	1,000
2005	LITERATURA HISPANOAMERICANA I	234	0,392	0,823	0,477	0,444	0,671
2003	LITERATURA INGLESA	4		Sin Presentados	Sin matriculados	1,000	1,000
2004	LITERATURA INGLESA	157	0,339	0,905	0,375	0,643	0,842
2005	LITERATURA INGLESA	112	0,286	0,800	0,357	0,375	0,677
2004	LITERATURA ITALIANA	40	0,188	1,000	0,188	0,600	0,889
2005	LITERATURA ITALIANA	36	0,333	0,900	0,370	0,250	0,500
2002	MITOLOGIA CLASICA	22		Sin Presentados	Sin matriculados	1,000	1,000
2003	MITOLOGIA CLASICA	27		Sin Presentados	Sin matriculados	1,000	1,000
2004	MITOLOGIA CLASICA	23		Sin Presentados	Sin matriculados	1,000	1,000
2005	MITOLOGIA CLASICA	235	0,575	0,979	0,588	0,660	0,771
2002	MODERNISMO Y VANGUARDIA	1		Sin Presentados	Sin matriculados	1,000	1,000
2003	MODERNISMO Y VANGUARDIA	1		Sin Presentados	Sin matriculados	1,000	1,000
2004	MODERNISMO Y VANGUARDIA	2		Sin Presentados	Sin matriculados	1,000	1,000

2005	MODERNISMO Y VANGUARDIA	26	0,500	1,000	0,500	0,615	0,762
2003	MORFOSINTAXIS DE LA LENGUA ESPAÑOLA	301	0,471	0,824	0,571	0,605	0,765
2004	MORFOSINTAXIS DE LA LENGUA ESPAÑOLA	286	0,444	0,866	0,513	0,339	0,536
2005	MORFOSINTAXIS DE LA LENGUA ESPAÑOLA	359	0,406	0,874	0,464	0,334	0,553
2002	MORFOSINTAXIS HISTORICA DE LA LENGUA ESPAÑOLA	5		Sin Presentados	Sin matriculados	1,000	1,000
2003	MORFOSINTAXIS HISTORICA DE LA LENGUA ESPAÑOLA	4		Sin Presentados	Sin matriculados	1,000	1,000
2005	MORFOSINTAXIS HISTORICA DE LA LENGUA ESPAÑOLA	54	0,324	0,857	0,378	0,315	0,586
2002	MOVIMIENTOS Y EPOCAS LITERARIAS	34	0,438	1,000	0,438	0,059	0,125
2003	MOVIMIENTOS Y EPOCAS LITERARIAS	133	0,309	1,000	0,309	0,075	0,208
2004	MOVIMIENTOS Y EPOCAS LITERARIAS	178	0,362	0,969	0,374	0,022	0,060
2005	MOVIMIENTOS Y EPOCAS LITERARIAS	250	0,425	0,990	0,430	0,088	0,185
2002	NOVELA ESPAÑOLA CONTEMPORANEA	78	0,333	1,000	0,333	0,000	0,000
2003	NOVELA ESPAÑOLA CONTEMPORANEA	103	0,371	0,971	0,382	0,136	0,298
2004	NOVELA ESPAÑOLA CONTEMPORANEA	117	0,391	0,956	0,409	0,060	0,140
2005	NOVELA ESPAÑOLA CONTEMPORANEA	135	0,385	0,913	0,422	0,193	0,382
2002	NOVELA HISPANOAMERICANA CONTEMPORANEA	59	0,333	1,000	0,333	0,034	0,095
2003	NOVELA HISPANOAMERICANA CONTEMPORANEA	110	0,436	1,000	0,436	0,145	0,281
2004	NOVELA HISPANOAMERICANA CONTEMPORANEA	116	0,441	0,976	0,452	0,198	0,359
2005	NOVELA HISPANOAMERICANA CONTEMPORANEA	146	0,504	1,000	0,504	0,212	0,348
2002	PRAGMATICA LINGUISTICA	2		Sin Presentados	Sin matriculados	1,000	1,000
2003	PRAGMATICA LINGUISTICA	3		Sin Presentados	Sin matriculados	1,000	1,000
2004	PRAGMATICA LINGUISTICA	1		Sin Presentados	Sin matriculados	1,000	1,000
2005	PRAGMATICA LINGUISTICA	68	0,510	0,962	0,531	0,279	0,432
2002	RETORICA	60	0,305	1,000	0,305	0,017	0,053
2003	RETORICA	112	0,439	0,977	0,449	0,125	0,246
2004	RETORICA	134	0,465	0,898	0,518	0,149	0,274
2005	RETORICA	155	0,538	0,969	0,556	0,245	0,376

2002	SEMANTICA Y LEXICOLOGIA DE LA LENGUA ESPAÑOLA	2		Sin Presentados	Sin matriculados	1,000	1,000
2003	SEMANTICA Y LEXICOLOGIA DE LA LENGUA ESPAÑOLA	2		Sin Presentados	Sin matriculados	1,000	1,000
2004	SEMANTICA Y LEXICOLOGIA DE LA LENGUA ESPAÑOLA	196	0,355	0,736	0,482	0,439	0,688
2005	SEMANTICA Y LEXICOLOGIA DE LA LENGUA ESPAÑOLA	210	0,243	0,683	0,355	0,195	0,500
2002	SOCIOLINGUISTICA DEL ESPAÑOL	5		Sin Presentados	Sin matriculados	1,000	1,000
2003	SOCIOLINGUISTICA DEL ESPAÑOL	3		Sin Presentados	Sin matriculados	1,000	1,000
2004	SOCIOLINGUISTICA DEL ESPAÑOL	1		Sin Presentados	Sin matriculados	1,000	1,000
2005	SOCIOLINGUISTICA DEL ESPAÑOL	54	0,500	0,882	0,567	0,444	0,615
2002	TEORIA DE LA LITERATURA	610	0,404	0,975	0,414	0,046	0,106
2003	TEORIA DE LA LITERATURA	639	0,394	0,978	0,403	0,119	0,255
2004	TEORIA DE LA LITERATURA	638	0,363	0,957	0,379	0,132	0,295
2005	TEORIA DE LA LITERATURA	716	0,349	0,912	0,383	0,168	0,366

3.2.12 FILOLOGÍA INGLESA

3.2.12.1 TABLAS RESUMEN: TASAS, RATIOS Y ASIGNATURAS

Tabla 3.2.12.1 Eficiencia				
	CURSOS ACADÉMICOS			
INDICES Y RATIOS	2.002	2.003	2.004	2.005
Nº asignaturas	33	34	36	45
Mediana Eficiencia	0,3837	0,4938	0,5313	0,5455
Mínima Eficiencia	0,0000	0,2000	0,2433	0,2494
Máxima Eficiencia	0,5860	0,8179	0,7673	0,7609
PCT Eficiencia 0,1	7,14%	0,00%	0,00%	0,00%
PCT Eficiencia 0,2	14,29%	4,55%	0,00%	0,00%
PCT Eficiencia 0,3	21,43%	18,18%	13,79%	9,76%
PCT Eficiencia 0,4	64,29%	31,82%	24,14%	14,63%
PCT Eficiencia 0,5	78,57%	54,55%	41,38%	34,15%
PCT Eficiencia 0,6	100,00%	86,36%	75,86%	68,29%
PCT Eficiencia 0,7	100,00%	95,45%	93,10%	87,80%
PCT Eficiencia 0,8	100,00%	95,45%	100,00%	100,00%
PCT Eficiencia 0,9	100,00%	100,00%	100,00%	100,00%
PCT Eficiencia 1	100,00%	100,00%	100,00%	100,00%

Tabla 3.2.12.2 Éxito				
	CURSOS ACADÉMICOS			
INDICES Y RATIOS	2.002	2.003	2.004	2.005
Nº asignaturas	33	34	36	45
Mediana Éxito	0,9388	0,9315	0,9423	0,9524
Mínimo Éxito	0,6262	0,7403	0,7519	0,6984
Máximo Éxito	1,0000	1,0000	1,0000	1,0000
PCT Éxito 0,1	0,00%	0,00%	0,00%	0,00%
PCT Éxito 0,2	0,00%	0,00%	0,00%	0,00%
PCT Éxito 0,3	0,00%	0,00%	0,00%	0,00%
PCT Éxito 0,4	0,00%	0,00%	0,00%	0,00%
PCT Éxito 0,5	0,00%	0,00%	0,00%	0,00%
PCT Éxito 0,6	0,00%	0,00%	0,00%	0,00%
PCT Éxito 0,7	7,69%	0,00%	0,00%	2,44%
PCT Éxito 0,8	7,69%	9,09%	6,90%	2,44%
PCT Éxito 0,9	23,08%	27,27%	24,14%	24,39%
PCT Éxito 1	100,00%	100,00%	100,00%	100,00%

Tabla 3.2.12.3 Presentados/Matriculados				
	CURSOS ACADÉMICOS			
INDICES Y RATIOS	2.002	2.003	2.004	2.005
Nº asignaturas	33	34	36	45
Mediana Presentados / Matriculados (P/M)	0,4086	0,5367	0,5679	0,5750
Mínimo (P/M)	0,0000	0,2000	0,2737	0,2892
Máximo (P/M)	0,6147	0,8319	0,7869	0,8261
PCT (P/M) 0,1	7,14%	0,00%	0,00%	0,00%
PCT (P/M) 0,2	7,14%	4,55%	0,00%	0,00%
PCT (P/M) 0,3	21,43%	13,64%	6,90%	2,44%
PCT (P/M) 0,4	50,00%	22,73%	17,24%	12,20%
PCT (P/M) 0,5	78,57%	36,36%	34,48%	29,27%
PCT (P/M) 0,6	92,86%	81,82%	72,41%	58,54%
PCT (P/M) 0,7	100,00%	95,45%	86,21%	87,80%
PCT (P/M) 0,8	100,00%	95,45%	100,00%	97,56%
PCT (P/M) 0,9	100,00%	100,00%	100,00%	100,00%
PCT (P/M) 1	100,00%	100,00%	100,00%	100,00%

Tabla 3.2.12.4 Convalidados/Matriculados				
	CURSOS ACADÉMICOS			
INDICES Y RATIOS	2.002	2.003	2.004	2.005
Nº asignaturas	33	34	36	45
Mediana Convalidados / Matriculados (C/M)	1,0000	0,4153	0,2515	0,1992
Mínimo (C/M)	0,0108	0,0327	0,0529	0,0268
Máximo (C/M)	1,0000	1,0000	1,0000	1,0000
PCT (C/M) 0,1	21,21%	14,71%	11,11%	24,44%
PCT (C/M) 0,2	30,30%	26,47%	44,44%	51,11%
PCT (C/M) 0,3	33,33%	38,24%	55,56%	73,33%
PCT (C/M) 0,4	33,33%	50,00%	66,67%	84,44%
PCT (C/M) 0,5	36,36%	52,94%	77,78%	86,67%
PCT (C/M) 0,6	36,36%	55,88%	77,78%	88,89%
PCT (C/M) 0,7	36,36%	58,82%	77,78%	91,11%
PCT (C/M) 0,8	39,39%	58,82%	77,78%	91,11%
PCT (C/M) 0,9	42,42%	64,71%	80,56%	91,11%
PCT (C/M) 1	100,00%	100,00%	100,00%	100,00%

Tabla 3.2.12.5 Convalidados/Superados				
	CURSOS ACADÉMICOS			
INDICES Y RATIOS	2.002	2.003	2.004	2.005
Nº asignaturas	33	34	36	45
Mediana Convalidados / Superados (C/S)	1,0000	0,6098	0,4312	0,3623
Mínimo (C/S)	0,0400	0,0588	0,1127	0,0421
Máximo (C/S)	1,0000	1,0000	1,0000	1,0000
PCT (C/S) 0,1	12,12%	5,88%	0,00%	8,89%
PCT (C/S) 0,2	21,21%	14,71%	13,89%	26,67%
PCT (C/S) 0,3	24,24%	20,59%	33,33%	37,78%
PCT (C/S) 0,4	27,27%	29,41%	47,22%	62,22%
PCT (C/S) 0,5	33,33%	38,24%	61,11%	82,22%
PCT (C/S) 0,6	33,33%	50,00%	72,22%	84,44%
PCT (C/S) 0,7	36,36%	52,94%	77,78%	88,89%
PCT (C/S) 0,8	36,36%	55,88%	77,78%	88,89%
PCT (C/S) 0,9	39,39%	58,82%	77,78%	91,11%
PCT (C/S) 1	100,00%	100,00%	100,00%	100,00%

Tabla 3.2.12.6 Tasas y ratios por asignatura y curso académico

CURSO	ASIGNATURA	MAT	EFIC	ÉXITO	PRE/MAT	CONV/MAT	CONV/SUP
2002	ANALISIS CONTRASTIVO DE TEXTOS INGLES-ESPAÑOL	165	0,400	0,914	0,438	0,030	0,072
2003	ANALISIS CONTRASTIVO DE TEXTOS INGLES-ESPAÑOL	232	0,550	0,992	0,555	0,052	0,090
2004	ANALISIS CONTRASTIVO DE TEXTOS INGLES-ESPAÑOL	232	0,583	0,992	0,588	0,069	0,113
2005	ANALISIS CONTRASTIVO DE TEXTOS INGLES-ESPAÑOL	243	0,603	0,985	0,612	0,119	0,184
2002	APLICACIONES DE LOS MODELOS TEORICOS DESCRIP. DE LENGUA ING	4		Sin Presentados	Sin matriculados	1,000	1,000
2004	APLICACIONES DE LOS MODELOS TEORICOS DESCRIP. DE LENGUA ING	2		Sin Presentados	Sin matriculados	1,000	1,000
2005	APLICACIONES DE LOS MODELOS TEORICOS DESCRIP. DE LENGUA ING	45	0,667	0,952	0,700	0,333	0,429
2004	COMENTARIO DE TEXTOS LITERARIOS INGLESES	5		Sin Presentados	Sin matriculados	1,000	1,000
2005	COMENTARIO DE TEXTOS LITERARIOS INGLESES	142	0,577	0,966	0,598	0,317	0,446
2002	COMENTARIO LINGUISTICO DE TEXTOS	5		Sin Presentados	Sin matriculados	1,000	1,000
2003	COMENTARIO LINGUISTICO DE TEXTOS	5		Sin Presentados	Sin matriculados	1,000	1,000
2004	COMENTARIO LINGUISTICO DE TEXTOS	261	0,647	0,878	0,737	0,402	0,510
2005	COMENTARIO LINGUISTICO DE TEXTOS	251	0,438	0,698	0,627	0,199	0,362
2002	COMPOSICION EN LENGUA INGLESA	118	0,418	0,939	0,445	0,068	0,148
2003	COMPOSICION EN LENGUA INGLESA	109	0,420	0,913	0,460	0,083	0,176
2004	COMPOSICION EN LENGUA INGLESA	142	0,417	1,000	0,417	0,106	0,221
2005	COMPOSICION EN LENGUA INGLESA	156	0,587	1,000	0,587	0,083	0,134
2002	CORRIENTES Y AUTORES LITERARIOS NORTEAMERICANOS HASTA S. XX	591	0,386	0,917	0,421	0,032	0,079

2003	CORRIENTES Y AUTORES LITERARIOS NORTEAMERICANOS HASTA S. XX	736	0,398	0,906	0,440	0,113	0,242
2004	CORRIENTES Y AUTORES LITERARIOS NORTEAMERICANOS HASTA S. XX	718	0,360	0,942	0,382	0,053	0,134
2005	CORRIENTES Y AUTORES LITERARIOS NORTEAMERICANOS HASTA S. XX	686	0,287	0,870	0,330	0,080	0,233
2002	EL TEATRO DE SHAKESPEARE	1		Sin Presentados	Sin matriculados	1,000	1,000
2003	EL TEATRO DE SHAKESPEARE	4		Sin Presentados	Sin matriculados	1,000	1,000
2004	EL TEATRO DE SHAKESPEARE	2		Sin Presentados	Sin matriculados	1,000	1,000
2005	EL TEATRO DE SHAKESPEARE	70	0,537	0,967	0,556	0,229	0,356
2002	FONETICA INGLESA	1		Sin Presentados	Sin matriculados	1,000	1,000
2003	FONETICA INGLESA	392	0,311	0,831	0,374	0,393	0,675
2004	FONETICA INGLESA	399	0,395	0,882	0,448	0,150	0,309
2005	FONETICA INGLESA	389	0,355	0,859	0,413	0,159	0,348
2002	GRAMATICA INGLESA	11		Sin Presentados	Sin matriculados	1,000	1,000
2003	GRAMATICA INGLESA	4		Sin Presentados	Sin matriculados	1,000	1,000
2004	GRAMATICA INGLESA	6		Sin Presentados	Sin matriculados	1,000	1,000
2005	GRAMATICA INGLESA	225	0,545	0,876	0,622	0,364	0,513
2005	HISTORIA DE LA LENGUA INGLESA	1		Sin Presentados	Sin matriculados	1,000	1,000
2002	HISTORIA Y CULTURA DE LOS PAISES DE HABLA INGLESA	12		Sin Presentados	Sin matriculados	1,000	1,000
2003	HISTORIA Y CULTURA DE LOS PAISES DE HABLA INGLESA	11		Sin Presentados	Sin matriculados	1,000	1,000
2004	HISTORIA Y CULTURA DE LOS PAISES DE HABLA INGLESA	17		Sin Presentados	Sin matriculados	1,000	1,000
2005	HISTORIA Y CULTURA DE LOS PAISES DE HABLA INGLESA	233	0,563	0,984	0,571	0,519	0,658
2002	LENGUA ESPAÑOLA	715	0,323	0,926	0,349	0,134	0,324
2003	LENGUA ESPAÑOLA	971	0,279	0,831	0,335	0,235	0,524
2004	LENGUA ESPAÑOLA	1004	0,248	0,840	0,295	0,180	0,470
2005	LENGUA ESPAÑOLA	960	0,255	0,881	0,289	0,182	0,467
2004	LENGUA FRANCESA-USOS ESPECIFICOS	41	0,697	1,000	0,697	0,195	0,258

2005	LENGUA FRANCESA-USOS ESPECIFICOS	87	0,702	0,983	0,714	0,034	0,048
2002	LENGUA INGLESA I	1027	0,586	0,953	0,615	0,151	0,233
2003	LENGUA INGLESA I	1073	0,520	0,928	0,561	0,312	0,466
2004	LENGUA INGLESA I	1035	0,500	0,951	0,526	0,287	0,446
2005	LENGUA INGLESA I	1130	0,441	0,947	0,466	0,253	0,435
2002	LENGUA INGLESA II	3		Sin Presentados	Sin matriculados	1,000	1,000
2003	LENGUA INGLESA II	563	0,818	0,983	0,832	0,366	0,414
2004	LENGUA INGLESA II	508	0,767	0,987	0,777	0,230	0,281
2005	LENGUA INGLESA II	519	0,638	0,920	0,693	0,303	0,405
2002	LENGUA INGLESA-USOS ESPECIFICOS	131	0,516	0,985	0,524	0,053	0,099
2003	LENGUA INGLESA-USOS ESPECIFICOS	153	0,541	0,964	0,561	0,033	0,059
2004	LENGUA INGLESA-USOS ESPECIFICOS	212	0,638	0,926	0,689	0,075	0,113
2005	LENGUA INGLESA-USOS ESPECIFICOS	235	0,617	0,945	0,653	0,055	0,087
2002	LENGUA ITALIANA-USOS ESPECIFICOS	45	0,548	0,958	0,571	0,067	0,115
2003	LENGUA ITALIANA-USOS ESPECIFICOS	48	0,514	0,900	0,571	0,271	0,419
2004	LENGUA ITALIANA-USOS ESPECIFICOS	36	0,697	1,000	0,697	0,083	0,115
2005	LENGUA ITALIANA-USOS ESPECIFICOS	30	0,593	0,889	0,667	0,100	0,158
2002	LINGUISTICA	563	0,133	0,626	0,212	0,103	0,464
2003	LINGUISTICA	804	0,208	0,740	0,281	0,199	0,544
2004	LINGUISTICA	859	0,278	0,858	0,324	0,165	0,416
2005	LINGUISTICA	855	0,272	0,841	0,324	0,137	0,368
2003	LITERATURA CANADIENSE EN LENGUA INGLESA	2		Sin Presentados	Sin matriculados	1,000	1,000
2005	LITERATURA CANADIENSE EN LENGUA INGLESA	27	0,632	1,000	0,632	0,296	0,400
2002	LITERATURA CLASICA GRIEGA	2		Sin Presentados	Sin matriculados	1,000	1,000
2005	LITERATURA CLASICA GRIEGA	41	0,632	1,000	0,632	0,073	0,111
2002	LITERATURA CLASICA LATINA	4		Sin Presentados	Sin matriculados	1,000	1,000
2005	LITERATURA CLASICA LATINA	33	0,571	0,941	0,607	0,152	0,238
2002	LITERATURA ESPAÑOLA	133	0,347	0,897	0,387	0,436	0,690
2003	LITERATURA ESPAÑOLA	185	0,483	0,935	0,517	0,676	0,812
2004	LITERATURA ESPAÑOLA	154	0,543	0,957	0,568	0,474	0,624
2005	LITERATURA ESPAÑOLA	152	0,461	1,000	0,461	0,414	0,606
2002	LITERATURA INGLESA I	673	0,329	0,830	0,396	0,073	0,193
2003	LITERATURA INGLESA I	907	0,335	0,824	0,406	0,133	0,315
2004	LITERATURA INGLESA I	941	0,243	0,752	0,324	0,126	0,373
2005	LITERATURA INGLESA I	966	0,249	0,816	0,305	0,133	0,380
2003	LITERATURA INGLESA II	246	0,544	0,926	0,587	0,163	0,263

2004	LITERATURA INGLESA II	322	0,531	0,944	0,563	0,106	0,182
2005	LITERATURA INGLESA II	345	0,422	0,853	0,495	0,122	0,247
2005	LITERATURA INGLESA III	1		Sin Presentados	Sin matriculados	1,000	1,000
2002	LITERATURA IRLANDESA	1		Sin Presentados	Sin matriculados	1,000	1,000
2005	LITERATURA IRLANDESA	51	0,708	1,000	0,708	0,059	0,081
2005	LITERATURA NORTEAMERICANA CONTEMPORANEA	1		Sin Presentados	Sin matriculados	1,000	1,000
2005	MODELOS TEORICOS DESCRIPTIVOS DE LA LENGUA INGLESA	1		Sin Presentados	Sin matriculados	1,000	1,000
2005	NUEVAS LITERATURAS EN LENGUA INGLESA	24	0,714	1,000	0,714	0,125	0,167
2002	NUEVAS TECNOLOGIAS APLICADAS AL APRENDIZAJE DEL INGLES	93	0,261	0,960	0,272	0,011	0,040
2003	NUEVAS TECNOLOGIAS APLICADAS AL APRENDIZAJE DEL INGLES	80	0,247	1,000	0,247	0,038	0,136
2004	NUEVAS TECNOLOGIAS APLICADAS AL APRENDIZAJE DEL INGLES	106	0,263	0,962	0,274	0,104	0,306
2005	NUEVAS TECNOLOGIAS APLICADAS AL APRENDIZAJE DEL INGLES	115	0,330	1,000	0,330	0,130	0,313
2002	PENSAMIENTO Y CREACION LITERARIA INGLESA EN EL SIGLO XX	4		Sin Presentados	Sin matriculados	1,000	1,000
2003	PENSAMIENTO Y CREACION LITERARIA INGLESA EN EL SIGLO XX	3		Sin Presentados	Sin matriculados	1,000	1,000
2004	PENSAMIENTO Y CREACION LITERARIA INGLESA EN EL SIGLO XX	154	0,643	0,911	0,705	0,273	0,368
2005	PENSAMIENTO Y CREACION LITERARIA INGLESA EN EL SIGLO XX	149	0,628	0,929	0,676	0,027	0,042
2002	PRAGMATICA DE LA LENGUA INGLESA	3		Sin Presentados	Sin matriculados	1,000	1,000
2003	PRAGMATICA DE LA LENGUA INGLESA	1		Sin Presentados	Sin matriculados	1,000	1,000
2004	PRAGMATICA DE LA LENGUA INGLESA	2		Sin Presentados	Sin matriculados	1,000	1,000
2005	PRAGMATICA DE LA LENGUA INGLESA	63	0,761	0,921	0,826	0,270	0,327

2002	SEGUNDA LENGUA Y SU LITERATURA I - ALEMAN	2		Sin Presentados	Sin matriculados	1,000	1,000
2003	SEGUNDA LENGUA Y SU LITERATURA I - ALEMAN	160	0,678	0,968	0,700	0,438	0,534
2004	SEGUNDA LENGUA Y SU LITERATURA I - ALEMAN	132	0,559	0,934	0,598	0,227	0,345
2005	SEGUNDA LENGUA Y SU LITERATURA I - ALEMAN	113	0,525	0,913	0,575	0,292	0,440
2002	SEGUNDA LENGUA Y SU LITERATURA I - FRANCES	3		Sin Presentados	Sin matriculados	1,000	1,000
2003	SEGUNDA LENGUA Y SU LITERATURA I - FRANCES	229	0,561	0,907	0,619	0,393	0,536
2004	SEGUNDA LENGUA Y SU LITERATURA I - FRANCES	238	0,521	0,915	0,570	0,307	0,459
2005	SEGUNDA LENGUA Y SU LITERATURA I - FRANCES	247	0,559	0,961	0,582	0,283	0,414
2003	SEGUNDA LENGUA Y SU LITERATURA I - ITALIANO	88	0,647	1,000	0,647	0,227	0,313
2004	SEGUNDA LENGUA Y SU LITERATURA I - ITALIANO	106	0,562	0,962	0,584	0,160	0,254
2005	SEGUNDA LENGUA Y SU LITERATURA I - ITALIANO	120	0,554	0,966	0,574	0,158	0,253
2002	SEGUNDA LENGUA Y SU LITERATURA II - ALEMAN	3		Sin Presentados	Sin matriculados	1,000	1,000
2003	SEGUNDA LENGUA Y SU LITERATURA II - ALEMAN	3		Sin Presentados	Sin matriculados	1,000	1,000
2004	SEGUNDA LENGUA Y SU LITERATURA II - ALEMAN	101	0,738	0,938	0,787	0,396	0,471
2005	SEGUNDA LENGUA Y SU LITERATURA II - ALEMAN	66	0,656	0,952	0,689	0,076	0,111
2002	SEGUNDA LENGUA Y SU LITERATURA II - FRANCES	2		Sin Presentados	Sin matriculados	1,000	1,000
2003	SEGUNDA LENGUA Y SU LITERATURA II - FRANCES	3		Sin Presentados	Sin matriculados	1,000	1,000
2004	SEGUNDA LENGUA Y SU LITERATURA II - FRANCES	114	0,600	0,867	0,692	0,430	0,557
2005	SEGUNDA LENGUA Y SU LITERATURA II - FRANCES	121	0,463	0,846	0,547	0,215	0,371
2003	SEGUNDA LENGUA Y SU LITERATURA II - ITALIANO	2		Sin Presentados	Sin matriculados	1,000	1,000
2004	SEGUNDA LENGUA Y SU LITERATURA II - ITALIANO	50	0,548	1,000	0,548	0,160	0,258

2005	SEGUNDA LENGUA Y SU LITERATURA II - ITALIANO	58	0,540	1,000	0,540	0,138	0,229
2002	SEMANTICA Y LEXICOGRAFIA INGLESAS	3		Sin Presentados	Sin matriculados	1,000	1,000
2003	SEMANTICA Y LEXICOGRAFIA INGLESAS	3		Sin Presentados	Sin matriculados	1,000	1,000
2004	SEMANTICA Y LEXICOGRAFIA INGLESAS	236	0,530	0,919	0,577	0,369	0,524
2005	SEMANTICA Y LEXICOGRAFIA INGLESAS	227	0,502	0,921	0,545	0,079	0,146
2002	SOCIOLINGUISTICA INGLESA	2		Sin Presentados	Sin matriculados	1,000	1,000
2003	SOCIOLINGUISTICA INGLESA	2		Sin Presentados	Sin matriculados	1,000	1,000
2004	SOCIOLINGUISTICA INGLESA	2		Sin Presentados	Sin matriculados	1,000	1,000
2005	SOCIOLINGUISTICA INGLESA	67	0,756	1,000	0,756	0,328	0,393
2002	TEORIA DE LA LITERATURA	1		Sin Presentados	Sin matriculados	1,000	1,000
2003	TEORIA DE LA LITERATURA	347	0,488	0,952	0,512	0,533	0,701
2004	TEORIA DE LA LITERATURA	353	0,460	0,940	0,490	0,323	0,509
2005	TEORIA DE LA LITERATURA	387	0,450	0,906	0,496	0,282	0,466
2003	TERCERA LENGUA - ALEMAN	44	0,500	0,952	0,525	0,091	0,167
2004	TERCERA LENGUA - ALEMAN	82	0,588	1,000	0,588	0,171	0,259
2005	TERCERA LENGUA - ALEMAN	73	0,509	0,967	0,526	0,219	0,356
2002	TERCERA LENGUA - FRANCES	121	0,461	1,000	0,461	0,264	0,438
2003	TERCERA LENGUA - FRANCES	203	0,542	0,988	0,548	0,236	0,364
2004	TERCERA LENGUA - FRANCES	198	0,488	0,954	0,512	0,141	0,252
2005	TERCERA LENGUA - FRANCES	247	0,511	0,950	0,538	0,089	0,161
2002	TERCERA LENGUA- LATIN	90	0,381	1,000	0,381	0,767	0,896
2003	TERCERA LENGUA- LATIN	167	0,200	1,000	0,200	0,880	0,974
2004	TERCERA LENGUA- LATIN	61	0,333	0,800	0,417	0,803	0,925
2005	TERCERA LENGUA- LATIN	68	0,500	1,000	0,500	0,676	0,807
2002	TERCERA LENGUA- GRIEGO	20	0,000	Sin Presentados	0,000	0,850	1,000
2003	TERCERA LENGUA- GRIEGO	47	0,444	0,800	0,556	0,809	0,905

2004	TERCERA LENGUA-GRIEGO	18	0,444	1,000	0,444	0,500	0,692
2005	TERCERA LENGUA-GRIEGO	20	0,429	1,000	0,429	0,300	0,500
2002	MITOLOGIA CLASICA	22		Sin Presentados	Sin matriculados	1,000	1,000
2003	MITOLOGIA CLASICA	27		Sin Presentados	Sin matriculados	1,000	1,000
2004	MITOLOGIA CLASICA	23		Sin Presentados	Sin matriculados	1,000	1,000
2005	MITOLOGIA CLASICA	235	0,575	0,979	0,588	0,660	0,771
2002	MODERNISMO Y VANGUARDIA	1		Sin Presentados	Sin matriculados	1,000	1,000
2003	MODERNISMO Y VANGUARDIA	1		Sin Presentados	Sin matriculados	1,000	1,000
2004	MODERNISMO Y VANGUARDIA	2		Sin Presentados	Sin matriculados	1,000	1,000
2005	MODERNISMO Y VANGUARDIA	26	0,500	1,000	0,500	0,615	0,762
2003	MORFOSINTAXIS DE LA LENGUA ESPAÑOLA	301	0,471	0,824	0,571	0,605	0,765
2004	MORFOSINTAXIS DE LA LENGUA ESPAÑOLA	286	0,444	0,866	0,513	0,339	0,536
2005	MORFOSINTAXIS DE LA LENGUA ESPAÑOLA	359	0,406	0,874	0,464	0,334	0,553
2002	MORFOSINTAXIS HISTORICA DE LA LENGUA ESPAÑOLA	5		Sin Presentados	Sin matriculados	1,000	1,000
2003	MORFOSINTAXIS HISTORICA DE LA LENGUA ESPAÑOLA	4		Sin Presentados	Sin matriculados	1,000	1,000
2005	MORFOSINTAXIS HISTORICA DE LA LENGUA ESPAÑOLA	54	0,324	0,857	0,378	0,315	0,586
2002	MOVIMIENTOS Y EPOCAS LITERARIAS	34	0,438	1,000	0,438	0,059	0,125
2003	MOVIMIENTOS Y EPOCAS LITERARIAS	133	0,309	1,000	0,309	0,075	0,208
2004	MOVIMIENTOS Y EPOCAS LITERARIAS	178	0,362	0,969	0,374	0,022	0,060
2005	MOVIMIENTOS Y EPOCAS LITERARIAS	250	0,425	0,990	0,430	0,088	0,185
2002	NOVELA ESPAÑOLA CONTEMPORANEA	78	0,333	1,000	0,333	0,000	0,000
2003	NOVELA ESPAÑOLA CONTEMPORANEA	103	0,371	0,971	0,382	0,136	0,298
2004	NOVELA ESPAÑOLA CONTEMPORANEA	117	0,391	0,956	0,409	0,060	0,140
2005	NOVELA ESPAÑOLA CONTEMPORANEA	135	0,385	0,913	0,422	0,193	0,382
2002	NOVELA HISPANOAMERICANA CONTEMPORANEA	59	0,333	1,000	0,333	0,034	0,095
2003	NOVELA HISPANOAMERICANA CONTEMPORANEA	110	0,436	1,000	0,436	0,145	0,281

2004	NOVELA HISPANOAMERICANA CONTEMPORANEA	116	0,441	0,976	0,452	0,198	0,359
2005	NOVELA HISPANOAMERICANA CONTEMPORANEA	146	0,504	1,000	0,504	0,212	0,348
2002	PRAGMATICA LINGUISTICA	2		Sin Presentados	Sin matriculados	1,000	1,000
2003	PRAGMATICA LINGUISTICA	3		Sin Presentados	Sin matriculados	1,000	1,000
2004	PRAGMATICA LINGUISTICA	1		Sin Presentados	Sin matriculados	1,000	1,000
2005	PRAGMATICA LINGUISTICA	68	0,510	0,962	0,531	0,279	0,432
2002	RETORICA	60	0,305	1,000	0,305	0,017	0,053
2003	RETORICA	112	0,439	0,977	0,449	0,125	0,246
2004	RETORICA	134	0,465	0,898	0,518	0,149	0,274
2005	RETORICA	155	0,538	0,969	0,556	0,245	0,376
2002	SEMANTICA Y LEXICOLOGIA DE LA LENGUA ESPAÑOLA	2		Sin Presentados	Sin matriculados	1,000	1,000
2003	SEMANTICA Y LEXICOLOGIA DE LA LENGUA ESPAÑOLA	2		Sin Presentados	Sin matriculados	1,000	1,000
2004	SEMANTICA Y LEXICOLOGIA DE LA LENGUA ESPAÑOLA	196	0,355	0,736	0,482	0,439	0,688
2005	SEMANTICA Y LEXICOLOGIA DE LA LENGUA ESPAÑOLA	210	0,243	0,683	0,355	0,195	0,500
2002	SOCIOLINGUISTICA DEL ESPAÑOL	5		Sin Presentados	Sin matriculados	1,000	1,000
2003	SOCIOLINGUISTICA DEL ESPAÑOL	3		Sin Presentados	Sin matriculados	1,000	1,000
2004	SOCIOLINGUISTICA DEL ESPAÑOL	1		Sin Presentados	Sin matriculados	1,000	1,000
2005	SOCIOLINGUISTICA DEL ESPAÑOL	54	0,500	0,882	0,567	0,444	0,615
2002	TEORIA DE LA LITERATURA	610	0,404	0,975	0,414	0,046	0,106
2003	TEORIA DE LA LITERATURA	639	0,394	0,978	0,403	0,119	0,255
2004	TEORIA DE LA LITERATURA	638	0,363	0,957	0,379	0,132	0,295
2005	TEORIA DE LA LITERATURA	716	0,349	0,912	0,383	0,168	0,366

3.2.13 FILOSOFÍA

3.2.13.1 TABLAS RESUMEN: TASAS, RATIOS Y ASIGNATURAS

Tabla 3.2.13.1 Eficiencia				
	CURSOS ACADÉMICOS			
INDICES Y RATIOS	2.002	2.003	2.004	2.005
Nº asignaturas			11	20
Mediana Eficiencia			0,2697	0,3797
Mínima Eficiencia			0,1190	0,1011
Máxima Eficiencia			0,4588	0,5789
PCT Eficiencia 0,1			0,00%	0,00%
PCT Eficiencia 0,2			27,27%	10,00%
PCT Eficiencia 0,3			63,64%	30,00%
PCT Eficiencia 0,4			81,82%	55,00%
PCT Eficiencia 0,5			100,00%	90,00%
PCT Eficiencia 0,6			100,00%	100,00%
PCT Eficiencia 0,7			100,00%	100,00%
PCT Eficiencia 0,8			100,00%	100,00%
PCT Eficiencia 0,9			100,00%	100,00%
PCT Eficiencia 1			100,00%	100,00%

Tabla 3.2.13.2 Éxito				
	CURSOS ACADÉMICOS			
INDICES Y RATIOS	2.002	2.003	2.004	2.005
Nº asignaturas			11	20
Mediana Éxito			0,9316	0,9249
Mínimo Éxito			0,7500	0,5957
Máximo Éxito			1,0000	1,0000
PCT Éxito 0,1			0,00%	0,00%
PCT Éxito 0,2			0,00%	0,00%
PCT Éxito 0,3			0,00%	0,00%
PCT Éxito 0,4			0,00%	0,00%
PCT Éxito 0,5			0,00%	0,00%
PCT Éxito 0,6			0,00%	5,00%
PCT Éxito 0,7			0,00%	10,00%
PCT Éxito 0,8			18,18%	15,00%
PCT Éxito 0,9			36,36%	35,00%
PCT Éxito 1			100,00%	100,00%



Tabla 3.2.13.3 Presentados/Matriculados				
	CURSOS ACADÉMICOS			
INDICES Y RATIOS	2.002	2.003	2.004	2.005
Nº asignaturas			11	20
Mediana Presentados / Matriculados (P/M)			0,3012	0,4049
Mínimo (P/M)			0,1587	0,1697
Máximo (P/M)			0,4824	0,5789
PCT (P/M) 0,1			0,00%	0,00%
PCT (P/M) 0,2			18,18%	5,00%
PCT (P/M) 0,3			45,45%	25,00%
PCT (P/M) 0,4			81,82%	50,00%
PCT (P/M) 0,5			100,00%	70,00%
PCT (P/M) 0,6			100,00%	100,00%
PCT (P/M) 0,7			100,00%	100,00%
PCT (P/M) 0,8			100,00%	100,00%
PCT (P/M) 0,9			100,00%	100,00%
PCT (P/M) 1			100,00%	100,00%

Tabla 3.2.13.4 Convalidados/Matriculados				
	CURSOS ACADÉMICOS			
INDICES Y RATIOS	2.002	2.003	2.004	2.005
Nº asignaturas			11	20
Mediana Convalidados / Matriculados (C/M)			0,0609	0,1449
Mínimo (C/M)			0,0000	0,0000
Máximo (C/M)			0,2202	0,4878
PCT (C/M) 0,1			63,64%	40,00%
PCT (C/M) 0,2			81,82%	70,00%
PCT (C/M) 0,3			100,00%	80,00%
PCT (C/M) 0,4			100,00%	90,00%
PCT (C/M) 0,5			100,00%	100,00%
PCT (C/M) 0,6			100,00%	100,00%
PCT (C/M) 0,7			100,00%	100,00%
PCT (C/M) 0,8			100,00%	100,00%
PCT (C/M) 0,9			100,00%	100,00%
PCT (C/M) 1			100,00%	100,00%



Tabla 3.2.13.5 Convalidados/Superados				
	CURSOS ACADÉMICOS			
INDICES Y RATIOS	2.002	2.003	2.004	2.005
Nº asignaturas			11	20
Mediana Convalidados / Superados (C/S)			0,1937	0,3328
Mínimo (C/S)			0,0000	0,0000
Máximo (C/S)			1,0000	1,0000
PCT (C/S) 0,1			45,45%	40,00%
PCT (C/S) 0,2			54,55%	40,00%
PCT (C/S) 0,3			54,55%	40,00%
PCT (C/S) 0,4			63,64%	60,00%
PCT (C/S) 0,5			72,73%	75,00%
PCT (C/S) 0,6			100,00%	85,00%
PCT (C/S) 0,7			100,00%	90,00%
PCT (C/S) 0,8			100,00%	100,00%
PCT (C/S) 0,9			100,00%	100,00%
PCT (C/S) 1			100,00%	100,00%

Tabla 3.2.13.6 Tasas y ratios por asignatura y curso académico

CURSO	ASIGNATURA	MAT	EFIC	ÉXITO	PRE/MAT	CONV/MAT	CONV/SUP
2004	ANTROPOLOGIA SOCIAL	743	0,370	0,932	0,397	0,207	0,414
2005	ANTROPOLOGIA SOCIAL	739	0,319	0,887	0,360	0,203	0,444
2004	ARGUMENTACION Y ANALISIS DEL DISCURSO	72	0,292	0,955	0,306	0,000	0,000
2005	ARGUMENTACION Y ANALISIS DEL DISCURSO	83	0,256	0,955	0,268	0,012	0,045
2005	CIENCIA, TECNOLOGIA Y SOCIEDAD	28	0,464	0,867	0,536	0,000	0,000
2004	EL NACIMIENTO DE LA FILOSOFIA EN GRECIA	109	0,404	0,957	0,422	0,000	0,000
2005	EL NACIMIENTO DE LA FILOSOFIA EN GRECIA	119	0,415	1,000	0,415	0,008	0,020
2004	EL PENSAMIENTO ROMANO	41	0,390	1,000	0,390	0,000	0,000
2005	EL PENSAMIENTO ROMANO	65	0,446	0,967	0,462	0,000	0,000
2004	ETICA	608	0,270	0,895	0,301	0,061	0,194
2005	ETICA	655	0,275	0,920	0,299	0,113	0,316
2005	FILOSOFIA DE LA LOGICA	63	0,333	1,000	0,333	0,476	0,732
2005	FILOSOFIA DEL LENGUAJE	224	0,378	0,959	0,395	0,174	0,358
2005	FILOSOFIA MEDIEVAL Y RENACENTISTA- HIST. DE LA FILOSOFIA II	288	0,466	0,854	0,545	0,389	0,577
2004	HISTORIA DE LA FILOSOFIA I	872	0,244	0,902	0,271	0,220	0,536
2005	HISTORIA DE LA FILOSOFIA I	837	0,285	0,930	0,306	0,216	0,492
2005	HISTORIA DE LA FILOSOFIA POLITICA	70	0,457	0,914	0,500	0,000	0,000
2004	LENGUA CLASICA I- GRIEGO	245	0,162	0,949	0,170	0,065	0,302
2005	LENGUA CLASICA I- GRIEGO	220	0,283	0,964	0,293	0,132	0,349
2004	LENGUA CLASICA I- LATIN	285	0,119	0,750	0,159	0,116	0,524
2005	LENGUA CLASICA I- LATIN	329	0,101	0,596	0,170	0,158	0,650
2005	LENGUA CLASICA II- GRIEGO	58	0,579	1,000	0,579	0,345	0,476
2005	LENGUA CLASICA II- LATIN	82	0,381	0,696	0,548	0,488	0,714
2004	LOGICA	620	0,191	0,818	0,234	0,165	0,507
2005	LOGICA	646	0,195	0,789	0,247	0,167	0,507



2005	REVOLUCION CIENTIFICA	44	0,488	0,913	0,535	0,023	0,045
2004	SABIDURIAS ORIENTALES ANTIGUAS	321	0,216	0,750	0,288	0,003	0,014
2005	SABIDURIAS ORIENTALES ANTIGUAS	447	0,318	0,835	0,380	0,000	0,000
2005	TEORIA DEL CONOCIMIENTO	274	0,471	0,955	0,493	0,179	0,316
2004	TEORIA Y METODOLOGIA DE LA HISTORIA DE LA FILOSOFIA	86	0,459	0,951	0,482	0,012	0,025
2005	TEORIA Y METODOLOGIA DE LA HISTORIA DE LA FILOSOFIA	81	0,513	1,000	0,513	0,012	0,024

3.2.14 HISTORIA

3.2.14.1 TABLAS RESUMEN: TASAS, RATIOS Y ASIGNATURAS

Tabla 3.2.14.1 Eficiencia				
	CURSOS ACADÉMICOS			
INDICES Y RATIOS	2.002	2.003	2.004	2.005
Nº asignaturas	12	42	46	47
Mediana Eficiencia	0,2956	0,4638	0,5000	0,5180
Mínima Eficiencia	0,1642	0,1538	0,2199	0,2108
Máxima Eficiencia	0,4121	0,6487	0,7655	0,7083
PCT Eficiencia 0,1	0,00%	0,00%	0,00%	0,00%
PCT Eficiencia 0,2	20,00%	5,71%	0,00%	0,00%
PCT Eficiencia 0,3	80,00%	17,14%	11,90%	10,87%
PCT Eficiencia 0,4	80,00%	37,14%	26,19%	23,91%
PCT Eficiencia 0,5	100,00%	57,14%	52,38%	47,83%
PCT Eficiencia 0,6	100,00%	88,57%	76,19%	78,26%
PCT Eficiencia 0,7	100,00%	100,00%	90,48%	97,83%
PCT Eficiencia 0,8	100,00%	100,00%	100,00%	100,00%
PCT Eficiencia 0,9	100,00%	100,00%	100,00%	100,00%
PCT Eficiencia 1	100,00%	100,00%	100,00%	100,00%

Tabla 3.2.14.2 Éxito				
INDICES Y RATIOS	CURSOS ACADÉMICOS			
	2.002	2.003	2.004	2.005
Nº asignaturas	12	42	46	47
Mediana Éxito	0,8242	0,9623	0,9409	0,9431
Mínimo Éxito	0,7840	0,5000	0,6250	0,8351
Máximo Éxito	0,9304	1,0000	1,0000	1,0000
PCT Éxito 0,1	0,00%	0,00%	0,00%	0,00%
PCT Éxito 0,2	0,00%	0,00%	0,00%	0,00%
PCT Éxito 0,3	0,00%	0,00%	0,00%	0,00%
PCT Éxito 0,4	0,00%	0,00%	0,00%	0,00%
PCT Éxito 0,5	0,00%	2,86%	0,00%	0,00%
PCT Éxito 0,6	0,00%	2,86%	0,00%	0,00%
PCT Éxito 0,7	0,00%	5,71%	2,38%	0,00%
PCT Éxito 0,8	40,00%	5,71%	2,38%	0,00%
PCT Éxito 0,9	80,00%	28,57%	19,05%	21,74%
PCT Éxito 1	100,00%	100,00%	100,00%	100,00%

Tabla 3.2.14.3 Presentados/Matriculados				
INDICES Y RATIOS	CURSOS ACADÉMICOS			
	2.002	2.003	2.004	2.005
Nº asignaturas	12	42	46	47
Mediana Presentados / Matriculados (P/M)	0,3316	0,5000	0,5359	0,5536
Mínimo (P/M)	0,2064	0,1667	0,2620	0,2500
Máximo (P/M)	0,4429	0,6924	0,7826	0,7826
PCT (P/M) 0,1	0,00%	0,00%	0,00%	0,00%
PCT (P/M) 0,2	0,00%	2,86%	0,00%	0,00%
PCT (P/M) 0,3	40,00%	11,43%	7,14%	6,52%
PCT (P/M) 0,4	80,00%	31,43%	19,05%	21,74%
PCT (P/M) 0,5	100,00%	51,43%	42,86%	34,78%
PCT (P/M) 0,6	100,00%	80,00%	66,67%	63,04%
PCT (P/M) 0,7	100,00%	100,00%	90,48%	91,30%
PCT (P/M) 0,8	100,00%	100,00%	100,00%	100,00%
PCT (P/M) 0,9	100,00%	100,00%	100,00%	100,00%
PCT (P/M) 1	100,00%	100,00%	100,00%	100,00%



Tabla 3.2.14.4 Convalidados/Matriculados				
	CURSOS ACADÉMICOS			
INDICES Y RATIOS	2.002	2.003	2.004	2.005
Nº asignaturas	12	42	46	47
Mediana Convalidados / Matriculados (C/M)	1,0000	0,1582	0,0970	0,1667
Mínimo (C/M)	0,0010	0,0000	0,0000	0,0000
Máximo (C/M)	1,0000	1,0000	1,0000	1,0000
PCT (C/M) 0,1	16,67%	40,48%	50,00%	40,43%
PCT (C/M) 0,2	25,00%	57,14%	65,22%	55,32%
PCT (C/M) 0,3	41,67%	61,90%	65,22%	61,70%
PCT (C/M) 0,4	41,67%	64,29%	80,43%	82,98%
PCT (C/M) 0,5	41,67%	78,57%	82,61%	85,11%
PCT (C/M) 0,6	41,67%	80,95%	86,96%	91,49%
PCT (C/M) 0,7	41,67%	80,95%	89,13%	93,62%
PCT (C/M) 0,8	41,67%	80,95%	89,13%	93,62%
PCT (C/M) 0,9	41,67%	80,95%	89,13%	95,74%
PCT (C/M) 1	100,00%	100,00%	100,00%	100,00%

Tabla 3.2.14.5 Convalidados/Superados				
INDICES Y RATIOS	CURSOS ACADÉMICOS			
	2.002	2.003	2.004	2.005
Nº asignaturas	12	42	46	47
Mediana Convalidados / Superados (C/S)	1,0000	0,3527	0,1988	0,3846
Mínimo (C/S)	0,0033	0,0000	0,0000	0,0000
Máximo (C/S)	1,0000	1,0000	1,0000	1,0000
PCT (C/S) 0,1	8,33%	33,33%	43,48%	31,91%
PCT (C/S) 0,2	8,33%	38,10%	50,00%	40,43%
PCT (C/S) 0,3	16,67%	47,62%	56,52%	44,68%
PCT (C/S) 0,4	16,67%	52,38%	58,70%	51,06%
PCT (C/S) 0,5	16,67%	64,29%	69,57%	78,72%
PCT (C/S) 0,6	33,33%	73,81%	82,61%	85,11%
PCT (C/S) 0,7	41,67%	80,95%	86,96%	91,49%
PCT (C/S) 0,8	41,67%	80,95%	89,13%	91,49%
PCT (C/S) 0,9	41,67%	80,95%	89,13%	95,74%
PCT (C/S) 1	100,00%	100,00%	100,00%	100,00%

Tabla 3.2.14.6 Tasas y ratios por asignatura y curso académico

CURSO	ASIGNATURA	MAT	EFIC	ÉXITO	PRE/MAT	CONV/MAT	CONV/SUP
2004	ARQUEOLOGIA	616	0,515	0,939	0,548	0,511	0,670
2005	ARQUEOLOGIA	880	0,481	0,906	0,531	0,317	0,491
2003	ARTE PREHISTORICO	161	0,522	0,965	0,541	0,025	0,047
2004	ARTE PREHISTORICO	195	0,536	0,981	0,547	0,015	0,028
2005	ARTE PREHISTORICO	273	0,576	0,981	0,588	0,040	0,068
2003	ECONOMIA Y SOCIEDAD EN EL NEOLITICO	28	0,536	1,000	0,536	0,000	0,000
2004	ECONOMIA Y SOCIEDAD EN EL NEOLITICO	68	0,647	1,000	0,647	0,000	0,000
2005	ECONOMIA Y SOCIEDAD EN EL NEOLITICO	75	0,589	0,977	0,603	0,027	0,044
2003	ECONOMIA, SOCIEDAD E IDEOLOGIA DE LOS CAZADORES-RECOLECTORES	70	0,464	0,970	0,478	0,014	0,030
2004	ECONOMIA, SOCIEDAD E IDEOLOGIA DE LOS CAZADORES-RECOLECTORES	117	0,430	0,942	0,456	0,026	0,058
2005	ECONOMIA, SOCIEDAD E IDEOLOGIA DE LOS CAZADORES-RECOLECTORES	117	0,466	0,982	0,474	0,009	0,018
2003	FUENTES, TRATAMIENTO Y REPRESENTACION DE LA INF. GEOGRAFICA	18	0,571	0,889	0,643	0,222	0,333
2004	FUENTES, TRATAMIENTO Y REPRESENTACION DE LA INF. GEOGRAFICA	14	0,500	0,857	0,583	0,143	0,250
2005	FUENTES, TRATAMIENTO Y REPRESENTACION DE LA INF. GEOGRAFICA	30	0,500	0,933	0,536	0,067	0,125
2003	GEOGRAFIA DE ESPAÑA	1		Sin Presentados	Sin matriculados	1,000	1,000
2004	GEOGRAFIA DE ESPAÑA	667	0,570	0,923	0,618	0,529	0,664
2005	GEOGRAFIA DE ESPAÑA	737	0,538	0,916	0,587	0,339	0,488
2003	GEOGRAFIA DE EUROPA	17	0,444	1,000	0,444	0,471	0,667
2004	GEOGRAFIA DE EUROPA	31	0,448	1,000	0,448	0,065	0,133
2005	GEOGRAFIA DE EUROPA	32	0,435	0,909	0,478	0,281	0,474

2003	GEOGRAFIA DE IBEROAMERICA	7	0,167	1,000	0,167	0,143	0,500
2004	GEOGRAFIA DE IBEROAMERICA	11	0,455	1,000	0,455	0,000	0,000
2005	GEOGRAFIA DE IBEROAMERICA	15	0,308	1,000	0,308	0,133	0,333
2003	GEOGRAFIA DE LOS GRANDES ESPACIOS MUNDIALES	691	0,464	0,897	0,517	0,401	0,591
2004	GEOGRAFIA DE LOS GRANDES ESPACIOS MUNDIALES	936	0,486	0,895	0,543	0,345	0,520
2005	GEOGRAFIA DE LOS GRANDES ESPACIOS MUNDIALES	1119	0,476	0,928	0,513	0,301	0,475
2002	GEOGRAFIA GENERAL	2567	0,164	0,796	0,206	0,205	0,611
2003	GEOGRAFIA GENERAL	2765	0,215	0,817	0,263	0,158	0,466
2004	GEOGRAFIA GENERAL	2983	0,220	0,839	0,262	0,165	0,473
2005	GEOGRAFIA GENERAL	3112	0,211	0,835	0,252	0,158	0,472
2003	GEOGRAFIA URBANA	19	0,556	1,000	0,556	0,526	0,667
2004	GEOGRAFIA URBANA	23	0,739	0,944	0,783	0,000	0,000
2005	GEOGRAFIA URBANA	34	0,696	0,889	0,783	0,324	0,407
2004	HISTORIA ANTIGUA DE LA PENINSULA IBERICA	516	0,593	0,934	0,635	0,395	0,524
2005	HISTORIA ANTIGUA DE LA PENINSULA IBERICA	788	0,574	0,945	0,607	0,279	0,403
2002	HISTORIA ANTIGUA UNIVERSAL	2921	0,212	0,784	0,270	0,179	0,507
2003	HISTORIA ANTIGUA UNIVERSAL	3194	0,219	0,834	0,262	0,158	0,463
2004	HISTORIA ANTIGUA UNIVERSAL	3432	0,279	0,906	0,308	0,169	0,422
2005	HISTORIA ANTIGUA UNIVERSAL	3727	0,295	0,934	0,316	0,173	0,415
2002	HISTORIA CONTEMPORANEA DE ESPAÑA	3		Sin Presentados	Sin matriculados	1,000	1,000
2003	HISTORIA CONTEMPORANEA DE ESPAÑA	6		Sin Presentados	Sin matriculados	1,000	1,000
2004	HISTORIA CONTEMPORANEA DE ESPAÑA	9		Sin Presentados	Sin matriculados	1,000	1,000
2005	HISTORIA CONTEMPORANEA DE ESPAÑA	449	0,693	0,952	0,728	0,550	0,638
2003	HISTORIA CONTEMPORANEA DE EUROPA CENTROORIENTAL	18	0,235	0,667	0,353	0,056	0,200
2004	HISTORIA CONTEMPORANEA DE EUROPA CENTROORIENTAL	39	0,513	1,000	0,513	0,000	0,000

2005	HISTORIA CONTEMPORANEA DE EUROPA CENTROORIENTAL	58	0,621	1,000	0,621	0,000	0,000
2003	HISTORIA CONTEMPORANEA DE PORTUGAL	11	0,364	1,000	0,364	0,000	0,000
2004	HISTORIA CONTEMPORANEA DE PORTUGAL	18	0,722	1,000	0,722	0,000	0,000
2005	HISTORIA CONTEMPORANEA DE PORTUGAL	24	0,708	1,000	0,708	0,000	0,000
2003	HISTORIA CONTEMPORANEA UNIVERSAL	4		Sin Presentados	Sin matriculados	1,000	1,000
2004	HISTORIA CONTEMPORANEA UNIVERSAL	795	0,608	0,938	0,648	0,657	0,759
2005	HISTORIA CONTEMPORANEA UNIVERSAL	887	0,561	0,948	0,592	0,415	0,558
2003	HISTORIA DE ESPAÑA (1808-1874)	53	0,396	0,955	0,415	0,000	0,000
2004	HISTORIA DE ESPAÑA (1808-1874)	65	0,354	1,000	0,354	0,000	0,000
2005	HISTORIA DE ESPAÑA (1808-1874)	94	0,591	0,982	0,602	0,011	0,018
2003	HISTORIA DE ESPAÑA (1875-1936)	26	0,320	1,000	0,320	0,038	0,111
2004	HISTORIA DE ESPAÑA (1875-1936)	43	0,381	0,842	0,452	0,023	0,059
2005	HISTORIA DE ESPAÑA (1875-1936)	83	0,603	0,855	0,705	0,060	0,096
2003	HISTORIA DE ESPAÑA DESDE 1936	105	0,543	0,950	0,571	0,333	0,479
2004	HISTORIA DE ESPAÑA DESDE 1936	93	0,463	1,000	0,463	0,140	0,260
2005	HISTORIA DE ESPAÑA DESDE 1936	120	0,556	0,865	0,642	0,325	0,464
2003	HISTORIA DE GRECIA	88	0,437	0,905	0,483	0,011	0,026
2004	HISTORIA DE GRECIA	183	0,459	0,943	0,486	0,011	0,024
2005	HISTORIA DE GRECIA	236	0,472	0,880	0,536	0,013	0,027
2003	HISTORIA DE LA AMERICA ESPAÑOLA	32	0,519	1,000	0,519	0,156	0,263
2004	HISTORIA DE LA AMERICA ESPAÑOLA	34	0,531	1,000	0,531	0,059	0,105
2005	HISTORIA DE LA AMERICA ESPAÑOLA	62	0,519	0,966	0,537	0,129	0,222
2003	HISTORIA DE LA CORONA DE ARAGON	35	0,606	0,952	0,636	0,057	0,091
2004	HISTORIA DE LA CORONA DE ARAGON	57	0,456	0,929	0,491	0,000	0,000
2005	HISTORIA DE LA CORONA DE ARAGON	118	0,518	0,908	0,570	0,034	0,063
2003	HISTORIA DE LA EUROPA DEL SIGLO XVI	67	0,576	1,000	0,576	0,015	0,026
2004	HISTORIA DE LA EUROPA DEL SIGLO XVI	78	0,667	0,981	0,679	0,000	0,000
2005	HISTORIA DE LA EUROPA DEL SIGLO XVI	114	0,679	1,000	0,679	0,018	0,026

	XVI						
2004	HISTORIA DE LA PINTURA ESPAÑOLA	49	0,468	0,917	0,511	0,041	0,083
2005	HISTORIA DE LA PINTURA ESPAÑOLA	62	0,448	0,963	0,466	0,065	0,133
2003	HISTORIA DE LAS RELIGIONES ANTIGUAS	123	0,381	0,978	0,390	0,041	0,100
2004	HISTORIA DE LAS RELIGIONES ANTIGUAS	126	0,295	1,000	0,295	0,032	0,100
2005	HISTORIA DE LAS RELIGIONES ANTIGUAS	156	0,342	0,962	0,356	0,045	0,121
2003	HISTORIA DE LAS TIPOLOGIAS ARQUITECTONICAS	147	0,585	0,976	0,599	0,034	0,057
2004	HISTORIA DE LAS TIPOLOGIAS ARQUITECTONICAS	277	0,708	0,956	0,741	0,011	0,015
2005	HISTORIA DE LAS TIPOLOGIAS ARQUITECTONICAS	402	0,686	0,986	0,696	0,002	0,004
2003	HISTORIA DE ROMA	107	0,490	0,962	0,510	0,028	0,056
2004	HISTORIA DE ROMA	197	0,379	0,881	0,431	0,010	0,026
2005	HISTORIA DE ROMA	215	0,383	0,845	0,453	0,005	0,012
2002	HISTORIA DEL ARTE ANTIGUO	2405	0,412	0,930	0,443	0,097	0,207
2003	HISTORIA DEL ARTE ANTIGUO	2711	0,376	0,876	0,429	0,131	0,285
2004	HISTORIA DEL ARTE ANTIGUO	3035	0,379	0,935	0,405	0,165	0,343
2005	HISTORIA DEL ARTE ANTIGUO	3328	0,336	0,916	0,367	0,162	0,365
2002	HISTORIA DEL ARTE CONTEMPORANEO	31		Sin Presentados	Sin matriculados	1,000	1,000
2003	HISTORIA DEL ARTE CONTEMPORANEO	37		Sin Presentados	Sin matriculados	1,000	1,000
2004	HISTORIA DEL ARTE CONTEMPORANEO	4		Sin Presentados	Sin matriculados	1,000	1,000
2005	HISTORIA DEL ARTE CONTEMPORANEO	939	0,575	0,941	0,611	0,822	0,889
2002	HISTORIA DEL ARTE ISLAMICO	1		Sin Presentados	Sin matriculados	1,000	1,000
2003	HISTORIA DEL ARTE ISLAMICO	59	0,628	0,964	0,651	0,271	0,372
2004	HISTORIA DEL ARTE ISLAMICO	57	0,611	0,917	0,667	0,053	0,083
2005	HISTORIA DEL ARTE ISLAMICO	25	0,250	1,000	0,250	0,680	0,895
2003	HISTORIA DEL ARTE MEDIEVAL	1142	0,649	0,937	0,692	0,479	0,586
2004	HISTORIA DEL ARTE MEDIEVAL	1250	0,610	0,920	0,663	0,368	0,488
2005	HISTORIA DEL ARTE MEDIEVAL	1453	0,555	0,905	0,614	0,341	0,482
2003	HISTORIA DEL ARTE MODERNO	546	0,568	0,900	0,632	0,478	0,617
2004	HISTORIA DEL ARTE MODERNO	855	0,539	0,923	0,584	0,375	0,527

2005	HISTORIA DEL ARTE MODERNO	1073	0,534	0,918	0,582	0,334	0,484
2003	HISTORIA DEL ISLAM	69	0,569	1,000	0,569	0,058	0,098
2004	HISTORIA DEL ISLAM	71	0,600	0,977	0,614	0,014	0,023
2005	HISTORIA DEL ISLAM	108	0,446	0,957	0,465	0,065	0,135
2002	HISTORIA DEL URBANISMO	1		Sin Presentados	Sin matriculados	1,000	1,000
2003	HISTORIA DEL URBANISMO	2		Sin Presentados	Sin matriculados	1,000	1,000
2004	HISTORIA DEL URBANISMO	22	0,500	0,875	0,571	0,364	0,533
2005	HISTORIA DEL URBANISMO	30	0,480	0,923	0,520	0,167	0,294
2002	HISTORIA MEDIEVAL DE ESPAÑA	5		Sin Presentados	Sin matriculados	1,000	1,000
2003	HISTORIA MEDIEVAL DE ESPAÑA	8		Sin Presentados	Sin matriculados	1,000	1,000
2004	HISTORIA MEDIEVAL DE ESPAÑA	9		Sin Presentados	Sin matriculados	1,000	1,000
2005	HISTORIA MEDIEVAL DE ESPAÑA	654	0,613	0,899	0,682	0,554	0,669
2003	HISTORIA MEDIEVAL UNIVERSAL	1220	0,633	0,972	0,652	0,466	0,579
2004	HISTORIA MEDIEVAL UNIVERSAL	1305	0,602	0,976	0,617	0,385	0,510
2005	HISTORIA MEDIEVAL UNIVERSAL	1526	0,550	0,950	0,579	0,387	0,535
2002	HISTORIA MODERNA DE ESPAÑA	5		Sin Presentados	Sin matriculados	1,000	1,000
2003	HISTORIA MODERNA DE ESPAÑA	2		Sin Presentados	Sin matriculados	1,000	1,000
2004	HISTORIA MODERNA DE ESPAÑA	11		Sin Presentados	Sin matriculados	1,000	1,000
2005	HISTORIA MODERNA DE ESPAÑA	542	0,589	0,876	0,672	0,511	0,640
2003	HISTORIA MODERNA UNIVERSAL	596	0,539	0,889	0,606	0,424	0,578
2004	HISTORIA MODERNA UNIVERSAL	988	0,595	0,953	0,624	0,343	0,468
2005	HISTORIA MODERNA UNIVERSAL	1222	0,450	0,842	0,535	0,353	0,548
2003	HISTORIA POLITICA DE AMERICA LATINA EN EL SIGLO XX	21	0,263	1,000	0,263	0,095	0,286
2004	HISTORIA POLITICA DE AMERICA LATINA EN EL SIGLO XX	31	0,310	0,900	0,345	0,065	0,182
2005	HISTORIA POLITICA DE AMERICA LATINA EN EL SIGLO XX	35	0,353	1,000	0,353	0,029	0,077
2005	PALEOGRAFIA	261		Sin Presentados	Sin matriculados	1,000	1,000

2003	PALEOGRAFIA Y DIPLOMATICA BAJOMEDIEVAL	23	0,409	1,000	0,409	0,043	0,100
2004	PALEOGRAFIA Y DIPLOMATICA BAJOMEDIEVAL	31	0,452	1,000	0,452	0,000	0,000
2005	PALEOGRAFIA Y DIPLOMATICA BAJOMEDIEVAL	52	0,412	1,000	0,412	0,019	0,045
2002	PINTURA DE LOS SIGLOS XIX Y XX	1		Sin Presentados	Sin matriculados	1,000	1,000
2003	PINTURA DE LOS SIGLOS XIX Y XX	57	0,479	0,958	0,500	0,158	0,281
2004	PINTURA DE LOS SIGLOS XIX Y XX	85	0,541	1,000	0,541	0,129	0,216
2005	PINTURA DE LOS SIGLOS XIX Y XX	146	0,604	1,000	0,604	0,274	0,385
2002	PREHISTORIA	2972	0,298	0,898	0,332	0,283	0,569
2003	PREHISTORIA	3122	0,313	0,945	0,331	0,192	0,431
2004	PREHISTORIA	3309	0,253	0,919	0,275	0,200	0,497
2005	PREHISTORIA	3580	0,269	0,948	0,284	0,194	0,472
2004	PREHISTORIA Y PROTOHISTORIA DE LA PENINSULA IBERICA	549	0,766	1,000	0,766	0,472	0,538
2005	PREHISTORIA Y PROTOHISTORIA DE LA PENINSULA IBERICA	786	0,636	0,961	0,662	0,304	0,407
2002	TENDENCIAS HISTORIOGRAFICAS ACTUALES	2032	0,296	0,824	0,359	0,001	0,003
2003	TENDENCIAS HISTORIOGRAFICAS ACTUALES	2642	0,332	0,885	0,376	0,002	0,007
2004	TENDENCIAS HISTORIOGRAFICAS ACTUALES	2863	0,354	0,908	0,390	0,006	0,016
2005	TENDENCIAS HISTORIOGRAFICAS ACTUALES	3043	0,344	0,911	0,378	0,009	0,025
2003	TEXTOS HISTORICOS LATINOS	374	0,154	0,500	0,308	0,965	0,994
2004	TEXTOS HISTORICOS LATINOS	282	0,227	0,625	0,364	0,922	0,981
2005	TEXTOS HISTORICOS LATINOS	328	0,273	0,857	0,318	0,933	0,981

3.2.15 INGENIERÍA INDUSTRIAL

3.2.15.1 TABLAS RESUMEN: TASAS, RATIOS Y ASIGNATURAS

Tabla 3.2.15.1 Eficiencia				
	CURSOS ACADÉMICOS			
INDICES Y RATIOS	2.002	2.003	2.004	2.005
Nº asignaturas		28	37	45
Mediana Eficiencia		0,1275	0,1200	0,1481
Mínima Eficiencia		0,0814	0,0333	0,0000
Máxima Eficiencia		0,2651	0,2885	0,5517
PCT Eficiencia 0,1		33,33%	41,67%	28,89%
PCT Eficiencia 0,2		91,67%	79,17%	75,56%
PCT Eficiencia 0,3		100,00%	100,00%	95,56%
PCT Eficiencia 0,4		100,00%	100,00%	97,78%
PCT Eficiencia 0,5		100,00%	100,00%	97,78%
PCT Eficiencia 0,6		100,00%	100,00%	100,00%
PCT Eficiencia 0,7		100,00%	100,00%	100,00%
PCT Eficiencia 0,8		100,00%	100,00%	100,00%
PCT Eficiencia 0,9		100,00%	100,00%	100,00%
PCT Eficiencia 1		100,00%	100,00%	100,00%

Tabla 3.2.15.2 Éxito				
INDICES Y RATIOS	CURSOS ACADÉMICOS			
	2.002	2.003	2.004	2.005
Nº asignaturas		28	37	45
Mediana Éxito		0,5973	0,6702	0,6978
Mínimo Éxito		0,4348	0,2143	0,1765
Máximo Éxito		0,8136	1,0000	1,0000
PCT Éxito 0,1		0,00%	0,00%	0,00%
PCT Éxito 0,2		0,00%	0,00%	2,27%
PCT Éxito 0,3		0,00%	4,17%	2,27%
PCT Éxito 0,4		0,00%	4,17%	6,82%
PCT Éxito 0,5		8,33%	25,00%	20,45%
PCT Éxito 0,6		50,00%	37,50%	29,55%
PCT Éxito 0,7		58,33%	58,33%	52,27%
PCT Éxito 0,8		83,33%	66,67%	70,45%
PCT Éxito 0,9		100,00%	83,33%	86,36%
PCT Éxito 1		100,00%	100,00%	100,00%



Tabla 3.2.15.3 Presentados/Matriculados				
	CURSOS ACADÉMICOS			
INDICES Y RATIOS	2.002	2.003	2.004	2.005
Nº asignaturas		28	37	45
Mediana Presentados / Matriculados (P/M)		0,2035	0,1804	0,2222
Mínimo (P/M)		0,1153	0,1009	0,0000
Máximo (P/M)		0,3591	0,3108	0,5862
PCT (P/M) 0,1		0,00%	0,00%	4,44%
PCT (P/M) 0,2		50,00%	70,83%	40,00%
PCT (P/M) 0,3		91,67%	87,50%	86,67%
PCT (P/M) 0,4		100,00%	100,00%	95,56%
PCT (P/M) 0,5		100,00%	100,00%	97,78%
PCT (P/M) 0,6		100,00%	100,00%	100,00%
PCT (P/M) 0,7		100,00%	100,00%	100,00%
PCT (P/M) 0,8		100,00%	100,00%	100,00%
PCT (P/M) 0,9		100,00%	100,00%	100,00%
PCT (P/M) 1		100,00%	100,00%	100,00%

Tabla 3.2.15.4 Convalidados/Matriculados				
INDICES Y RATIOS	CURSOS ACADÉMICOS			
	2.002	2.003	2.004	2.005
Nº asignaturas		28	37	45
Mediana Convalidados / Matriculados (C/M)		1,0000	0,4797	0,2918
Mínimo (C/M)		0,0204	0,0663	0,0000
Máximo (C/M)		1,0000	1,0000	0,6667
PCT (C/M) 0,1		14,29%	2,70%	24,44%
PCT (C/M) 0,2		14,29%	10,81%	31,11%
PCT (C/M) 0,3		42,86%	18,92%	51,11%
PCT (C/M) 0,4		42,86%	48,65%	71,11%
PCT (C/M) 0,5		42,86%	51,35%	91,11%
PCT (C/M) 0,6		42,86%	59,46%	93,33%
PCT (C/M) 0,7		42,86%	64,86%	100,00%
PCT (C/M) 0,8		42,86%	64,86%	100,00%
PCT (C/M) 0,9		42,86%	64,86%	100,00%
PCT (C/M) 1		100,00%	100,00%	100,00%

Tabla 3.2.15.5 Convalidados/Superados				
INDICES Y RATIOS	CURSOS ACADÉMICOS			
	2.002	2.003	2.004	2.005
Nº asignaturas		28	37	45
Mediana Convalidados / Superados (C/S)		1,0000	0,9005	0,7778
Mínimo (C/S)		0,1707	0,4776	0,0000
Máximo (C/S)		1,0000	1,0000	1,0000
PCT (C/S) 0,1		0,00%	0,00%	8,89%
PCT (C/S) 0,2		3,57%	0,00%	15,56%
PCT (C/S) 0,3		3,57%	0,00%	20,00%
PCT (C/S) 0,4		7,14%	0,00%	22,22%
PCT (C/S) 0,5		14,29%	2,70%	24,44%
PCT (C/S) 0,6		17,86%	2,70%	31,11%
PCT (C/S) 0,7		35,71%	13,51%	40,00%
PCT (C/S) 0,8		42,86%	27,03%	57,78%
PCT (C/S) 0,9		42,86%	48,65%	93,33%
PCT (C/S) 1		100,00%	100,00%	100,00%

Tabla 3.2.15.6 Tasas y ratios por asignatura y curso académico

CURSO	ASIGNATURA	MAT	EFIC	ÉXITO	PRE/MAT	CONV/MAT	CONV/SUP
2003	ALGEBRA I	407	0,265	0,738	0,359	0,268	0,580
2004	ALGEBRA I	547	0,225	0,731	0,308	0,358	0,713
2005	ALGEBRA I	294	0,310	0,760	0,408	0,374	0,659
2003	ALGEBRA II	366	0,147	0,532	0,276	0,238	0,680
2004	ALGEBRA II	496	0,204	0,835	0,244	0,298	0,676
2005	ALGEBRA II	256	0,112	0,500	0,224	0,406	0,860
2003	AMPLIACION DE CALCULO	2		Sin Presentados	Sin matriculados	1,000	1,000
2004	AMPLIACION DE CALCULO	210	0,080	0,611	0,131	0,348	0,869
2005	AMPLIACION DE CALCULO	221	0,096	0,515	0,185	0,195	0,717
2003	AMPLIACION DE FISICA I	3		Sin Presentados	Sin matriculados	1,000	1,000
2004	AMPLIACION DE FISICA I	110	0,174	0,889	0,196	0,582	0,889
2005	AMPLIACION DE FISICA I	107	0,153	0,692	0,220	0,449	0,842
2003	AMPLIACION DE FISICA II	3		Sin Presentados	Sin matriculados	1,000	1,000
2004	AMPLIACION DE FISICA II	99	0,128	1,000	0,128	0,606	0,923
2005	AMPLIACION DE FISICA II	88	0,143	0,875	0,163	0,443	0,848
2004	AMPLIACION DE TEORIA DE CIRCUITOS	1		Sin Presentados	Sin matriculados	1,000	1,000
2005	AMPLIACION DE TEORIA DE CIRCUITOS	18	0,000	Sin Presentados	0,000	0,222	1,000
2005	ANALISIS DINAMICO DE MAQUINAS	31	0,133	1,000	0,133	0,032	0,200
2003	CALCULO INFINITESIMAL I	398	0,141	0,566	0,249	0,234	0,684
2004	CALCULO INFINITESIMAL I	549	0,092	0,500	0,184	0,348	0,853
2005	CALCULO INFINITESIMAL I	316	0,133	0,483	0,275	0,332	0,789
2003	CALCULO INFINITESIMAL II	397	0,085	0,553	0,153	0,227	0,776
2004	CALCULO INFINITESIMAL II	517	0,055	0,452	0,122	0,333	0,901
2005	CALCULO INFINITESIMAL II	298	0,077	0,517	0,149	0,349	0,874
2005	CONTROL DE SISTEMAS	15	0,200	0,750	0,267	0,000	0,000
2005	DIBUJO INDUSTRIAL	35	0,265	0,900	0,294	0,029	0,100

2003	ECONOMIA INDUSTRIAL	7		Sin Presentados	Sin matriculados	1,000	1,000
2004	ECONOMIA INDUSTRIAL	13		Sin Presentados	Sin matriculados	1,000	1,000
2005	ECONOMIA INDUSTRIAL	79	0,148	0,667	0,222	0,658	0,929
2003	ECUACIONES DIFERENCIALES I	3		Sin Presentados	Sin matriculados	1,000	1,000
2004	ECUACIONES DIFERENCIALES I	165	0,088	0,500	0,176	0,588	0,942
2005	ECUACIONES DIFERENCIALES I	151	0,094	0,348	0,271	0,437	0,892
2003	ECUACIONES DIFERENCIALES II	3		Sin Presentados	Sin matriculados	1,000	1,000
2004	ECUACIONES DIFERENCIALES II	154	0,118	0,615	0,191	0,558	0,915
2005	ECUACIONES DIFERENCIALES II	133	0,197	0,875	0,225	0,466	0,816
2003	ELASTICIDAD Y RESISTENCIA DE MATERIALES	2		Sin Presentados	Sin matriculados	1,000	1,000
2004	ELASTICIDAD Y RESISTENCIA DE MATERIALES	8		Sin Presentados	Sin matriculados	1,000	1,000
2005	ELASTICIDAD Y RESISTENCIA DE MATERIALES	74	0,240	0,667	0,360	0,662	0,891
2003	EXPRESION GRAFICA	395	0,139	0,618	0,225	0,235	0,689
2004	EXPRESION GRAFICA	492	0,252	0,909	0,277	0,354	0,685
2005	EXPRESION GRAFICA	255	0,093	0,467	0,200	0,412	0,882
2003	FISICA I	372	0,170	0,814	0,209	0,242	0,652
2004	FISICA I	518	0,061	0,514	0,118	0,396	0,915
2005	FISICA I	297	0,195	0,776	0,251	0,343	0,729
2003	FISICA II	385	0,081	0,706	0,115	0,234	0,789
2004	FISICA II	513	0,084	0,659	0,127	0,370	0,876
2005	FISICA II	299	0,060	0,667	0,090	0,334	0,893
2003	FUNDAMENTOS DE CIENCIA DE LOS MATERIALES	343	0,101	0,557	0,182	0,020	0,171
2004	FUNDAMENTOS DE CIENCIA DE LOS MATERIALES	483	0,078	0,461	0,169	0,066	0,478
2005	FUNDAMENTOS DE CIENCIA DE LOS MATERIALES	361	0,113	0,544	0,208	0,094	0,479
2003	FUNDAMENTOS DE INFORMATICA	379	0,086	0,435	0,198	0,079	0,500
2004	FUNDAMENTOS DE INFORMATICA	565	0,078	0,536	0,145	0,159	0,709
2005	FUNDAMENTOS DE INFORMATICA	415	0,111	0,851	0,131	0,133	0,579
2005	FUNDAMENTOS DE INGENIERIA NUCLEAR	55	0,235	0,857	0,275	0,073	0,250
2003	FUNDAMENTOS DE RESISTENCIA DE MATERIALES	1		Sin Presentados	Sin matriculados	1,000	1,000

2004	FUNDAMENTOS DE RESISTENCIA DE MATERIALES	102	0,135	0,526	0,257	0,275	0,737
2005	FUNDAMENTOS DE RESISTENCIA DE MATERIALES	128	0,168	0,615	0,274	0,258	0,673
2003	FUNDAMENTOS QUIMICOS DE LA INGENIERIA	284	0,116	0,811	0,143	0,088	0,455
2004	FUNDAMENTOS QUIMICOS DE LA INGENIERIA	387	0,079	0,781	0,101	0,181	0,737
2005	FUNDAMENTOS QUIMICOS DE LA INGENIERIA	254	0,089	0,680	0,130	0,244	0,785
2003	INGENIERIA GRAFICA	320	0,100	0,577	0,173	0,063	0,400
2004	INGENIERIA GRAFICA	407	0,135	0,682	0,198	0,179	0,619
2005	INGENIERIA GRAFICA	233	0,091	0,441	0,206	0,292	0,819
2003	INGENIERIA QUIMICA Y TECNICAS INSTRUMENTALES	3		Sin Presentados	Sin matriculados	1,000	1,000
2004	INGENIERIA QUIMICA Y TECNICAS INSTRUMENTALES	133	0,288	0,938	0,308	0,609	0,844
2005	INGENIERIA QUIMICA Y TECNICAS INSTRUMENTALES	93	0,186	0,800	0,233	0,538	0,862
2004	INTRODUCCION A LA ROBOTICA	1		Sin Presentados	Sin matriculados	1,000	1,000
2005	INTRODUCCION A LA ROBOTICA	34	0,121	0,800	0,152	0,029	0,200
2003	MAQUINAS ELECTRICAS	1		Sin Presentados	Sin matriculados	1,000	1,000
2004	MAQUINAS ELECTRICAS	2		Sin Presentados	Sin matriculados	1,000	1,000
2005	MAQUINAS ELECTRICAS	42	0,065	0,400	0,161	0,262	0,846
2005	MATERIALES DE CONSTRUCCION	80	0,286	1,000	0,286	0,038	0,120
2004	MECANICA DE FLUIDOS I	5		Sin Presentados	Sin matriculados	1,000	1,000
2005	MECANICA DE FLUIDOS I	117	0,090	0,615	0,146	0,239	0,778
2004	MECANICA DE FLUIDOS II	3		Sin Presentados	Sin matriculados	1,000	1,000
2005	MECANICA DE FLUIDOS II	44	0,100	0,600	0,167	0,318	0,824
2003	MECANICA I	1		Sin Presentados	Sin matriculados	1,000	1,000
2004	MECANICA I	148	0,117	0,818	0,143	0,480	0,888
2005	MECANICA I	115	0,177	0,846	0,210	0,461	0,828
2004	MECANICA II	142	0,122	0,923	0,133	0,310	0,786
2005	MECANICA II	150	0,107	0,917	0,117	0,313	0,810
2003	METODOS ESTADISTICOS DE LA INGENIERIA	10		Sin Presentados	Sin matriculados	1,000	1,000

2004	METODOS ESTADISTICOS DE LA INGENIERIA	12		Sin Presentados	Sin matriculados	1,000	1,000
2005	METODOS ESTADISTICOS DE LA INGENIERIA	192	0,067	0,438	0,152	0,453	0,926
2003	PRINCIPIOS DE QUIMICA	377	0,171	0,714	0,240	0,225	0,630
2004	PRINCIPIOS DE QUIMICA	541	0,130	0,682	0,191	0,360	0,813
2005	PRINCIPIOS DE QUIMICA	346	0,169	0,656	0,257	0,315	0,732
2005	PROCESOS DE FABRICACION	72	0,155	1,000	0,155	0,014	0,083
2004	SISTEMAS ELECTRONICOS	2		Sin Presentados	Sin matriculados	1,000	1,000
2005	SISTEMAS ELECTRONICOS	34	0,200	0,800	0,250	0,412	0,778
2005	TECNOLOGIA FRIGORIFICA	61	0,246	1,000	0,246	0,066	0,222
2003	TEORIA DE CIRCUITOS	1		Sin Presentados	Sin matriculados	1,000	1,000
2004	TEORIA DE CIRCUITOS	120	0,033	0,214	0,156	0,250	0,909
2005	TEORIA DE CIRCUITOS	134	0,026	0,176	0,145	0,127	0,850
2005	TEORIA DE LA COMBUSTION	45	0,171	0,875	0,195	0,089	0,364
2004	TEORIA DE MAQUINAS	2		Sin Presentados	Sin matriculados	1,000	1,000
2005	TEORIA DE MAQUINAS	48	0,229	0,800	0,286	0,271	0,619
2004	TEORIA DE SISTEMAS I	2		Sin Presentados	Sin matriculados	1,000	1,000
2005	TEORIA DE SISTEMAS I	40	0,233	0,700	0,333	0,250	0,588
2004	TEORIA DE SISTEMAS II	1		Sin Presentados	Sin matriculados	1,000	1,000
2005	TEORIA DE SISTEMAS II	7	0,143	0,500	0,286	0,000	0,000
2003	TERMODINAMICA I	6		Sin Presentados	Sin matriculados	1,000	1,000
2004	TERMODINAMICA I	215	0,136	0,462	0,295	0,386	0,822
2005	TERMODINAMICA I	203	0,232	0,750	0,310	0,236	0,571
2003	TERMODINAMICA II	4		Sin Presentados	Sin matriculados	1,000	1,000
2004	TERMODINAMICA II	111	0,270	0,870	0,311	0,333	0,649
2005	TERMODINAMICA II	99	0,250	0,696	0,359	0,354	0,686
2003	TRANSMISION DE CALOR	2		Sin Presentados	Sin matriculados	1,000	1,000
2004	TRANSMISION DE CALOR	4		Sin Presentados	Sin matriculados	1,000	1,000
2005	TRANSMISION DE CALOR	87	0,552	0,941	0,586	0,667	0,784

3.2.16 INGENIERÍA INFORMÁTICA

3.2.16.1 TABLAS RESUMEN: TASAS, RATIOS Y ASIGNATURAS

Tabla 3.2.16.1 Eficiencia				
	CURSOS ACADÉMICOS			
INDICES Y RATIOS	2.002	2.003	2.004	2.005
Nº asignaturas		14	28	28
Mediana Eficiencia		0,2261	0,3739	0,4286
Mínima Eficiencia		0,0755	0,1168	0,1424
Máxima Eficiencia		0,4258	0,8372	0,8000
PCT Eficiencia 0,1		14,29%	0,00%	0,00%
PCT Eficiencia 0,2		42,86%	7,14%	10,71%
PCT Eficiencia 0,3		71,43%	32,14%	25,00%
PCT Eficiencia 0,4		85,71%	57,14%	46,43%
PCT Eficiencia 0,5		100,00%	71,43%	57,14%
PCT Eficiencia 0,6		100,00%	78,57%	75,00%
PCT Eficiencia 0,7		100,00%	82,14%	82,14%
PCT Eficiencia 0,8		100,00%	96,43%	100,00%
PCT Eficiencia 0,9		100,00%	100,00%	100,00%
PCT Eficiencia 1		100,00%	100,00%	100,00%



Tabla 3.2.16.2 Éxito				
INDICES Y RATIOS	CURSOS ACADÉMICOS			
	2.002	2.003	2.004	2.005
Nº asignaturas		14	28	28
Mediana Éxito		0,8000	0,9315	0,9317
Mínimo Éxito		0,5138	0,5455	0,6250
Máximo Éxito		0,9097	1,0000	1,0000
PCT Éxito 0,1		0,00%	0,00%	0,00%
PCT Éxito 0,2		0,00%	0,00%	0,00%
PCT Éxito 0,3		0,00%	0,00%	0,00%
PCT Éxito 0,4		0,00%	0,00%	0,00%
PCT Éxito 0,5		0,00%	0,00%	0,00%
PCT Éxito 0,6		28,57%	3,57%	0,00%
PCT Éxito 0,7		28,57%	10,71%	7,14%
PCT Éxito 0,8		57,14%	17,86%	10,71%
PCT Éxito 0,9		85,71%	42,86%	35,71%
PCT Éxito 1		100,00%	100,00%	100,00%

Tabla 3.2.16.3 Presentados/Matriculados				
INDICES Y RATIOS	CURSOS ACADÉMICOS			
	2.002	2.003	2.004	2.005
Nº asignaturas		14	28	28
Mediana Presentados / Matriculados (P/M)		0,2928	0,4000	0,4870
Mínimo (P/M)		0,1469	0,1203	0,1742
Máximo (P/M)		0,4882	0,8605	0,8049
PCT (P/M) 0,1		0,00%	0,00%	0,00%
PCT (P/M) 0,2		28,57%	7,14%	7,14%
PCT (P/M) 0,3		57,14%	21,43%	10,71%
PCT (P/M) 0,4		71,43%	53,57%	28,57%
PCT (P/M) 0,5		100,00%	64,29%	50,00%
PCT (P/M) 0,6		100,00%	75,00%	71,43%
PCT (P/M) 0,7		100,00%	82,14%	82,14%
PCT (P/M) 0,8		100,00%	96,43%	96,43%
PCT (P/M) 0,9		100,00%	100,00%	100,00%
PCT (P/M) 1		100,00%	100,00%	100,00%

Tabla 3.2.16.4 Convalidados/Matriculados				
INDICES Y RATIOS	CURSOS ACADÉMICOS			
	2.002	2.003	2.004	2.005
Nº asignaturas		14	28	28
Mediana Convalidados / Matriculados (C/M)		0,5284	0,0340	0,0238
Mínimo (C/M)		0,0008	0,0000	0,0000
Máximo (C/M)		1,0000	0,6154	0,2857
PCT (C/M) 0,1		50,00%	71,43%	89,29%
PCT (C/M) 0,2		50,00%	89,29%	96,43%
PCT (C/M) 0,3		50,00%	92,86%	100,00%
PCT (C/M) 0,4		50,00%	92,86%	100,00%
PCT (C/M) 0,5		50,00%	92,86%	100,00%
PCT (C/M) 0,6		50,00%	96,43%	100,00%
PCT (C/M) 0,7		50,00%	100,00%	100,00%
PCT (C/M) 0,8		50,00%	100,00%	100,00%
PCT (C/M) 0,9		50,00%	100,00%	100,00%
PCT (C/M) 1		100,00%	100,00%	100,00%

Tabla 3.2.16.5 Convalidados/Superados				
INDICES Y RATIOS	CURSOS ACADÉMICOS			
	2.002	2.003	2.004	2.005
Nº asignaturas		14	28	28
Mediana Convalidados / Superados (C/S)		0,6782	0,0986	0,0541
Mínimo (C/S)		0,0049	0,0000	0,0000
Máximo (C/S)		1,0000	1,0000	1,0000
PCT (C/S) 0,1		21,43%	50,00%	64,29%
PCT (C/S) 0,2		28,57%	71,43%	89,29%
PCT (C/S) 0,3		42,86%	82,14%	89,29%
PCT (C/S) 0,4		50,00%	85,71%	100,00%
PCT (C/S) 0,5		50,00%	92,86%	100,00%
PCT (C/S) 0,6		50,00%	92,86%	100,00%
PCT (C/S) 0,7		50,00%	92,86%	100,00%
PCT (C/S) 0,8		50,00%	100,00%	100,00%
PCT (C/S) 0,9		50,00%	100,00%	100,00%
PCT (C/S) 1		100,00%	100,00%	100,00%

Tabla 3.2.16.6 Tasas y ratios por asignatura y curso académico

CURSO	ASIGNATURA	MAT	EFIC	ÉXITO	PRE/MAT	CONV/MAT	CONV/SUP
2003	ANALISIS Y GESTION DEL DESARROLLO DE SOFTWARE	1160	0,162	0,555	0,293	0,028	0,153
2004	ANALISIS Y GESTION DEL DESARROLLO DE SOFTWARE	925	0,219	0,695	0,315	0,023	0,096
2005	ANALISIS Y GESTION DEL DESARROLLO DE SOFTWARE	759	0,268	0,862	0,311	0,017	0,061
2003	ANALISIS, DISEÑO Y MANTENIMIENTO DEL SOFTWARE	1407	0,381	0,910	0,419	0,041	0,100
2004	ANALISIS, DISEÑO Y MANTENIMIENTO DEL SOFTWARE	916	0,300	0,844	0,356	0,033	0,101
2005	ANALISIS, DISEÑO Y MANTENIMIENTO DEL SOFTWARE	723	0,289	0,910	0,317	0,032	0,102
2003	APRENDIZAJE Y PERSONALIZACION DEL SOFTWARE	5		Sin Presentados	Sin matriculados	1,000	1,000
2004	APRENDIZAJE Y PERSONALIZACION DEL SOFTWARE	39	0,400	1,000	0,400	0,615	0,800
2005	APRENDIZAJE Y PERSONALIZACION DEL SOFTWARE	38	0,429	0,833	0,514	0,079	0,167
2003	ARQUITECTURA E INGENIERIA DE COMPUTADORES	1022	0,226	0,848	0,267	0,057	0,210
2004	ARQUITECTURA E INGENIERIA DE COMPUTADORES	767	0,235	0,837	0,281	0,035	0,134
2005	ARQUITECTURA E INGENIERIA DE COMPUTADORES	647	0,321	0,906	0,354	0,023	0,069
2004	CALIDAD DE SOFTWARE	132	0,712	0,940	0,758	0,000	0,000
2005	CALIDAD DE SOFTWARE	181	0,713	0,942	0,757	0,000	0,000
2003	CONEXIONISMO	1		Sin Presentados	Sin matriculados	1,000	1,000
2004	CONEXIONISMO	22	0,400	1,000	0,400	0,545	0,750
2005	CONEXIONISMO	16	0,313	0,714	0,438	0,000	0,000
2004	CONTROL DIGITAL	49	0,205	0,692	0,295	0,102	0,357
2005	CONTROL DIGITAL	40	0,263	0,625	0,421	0,050	0,167
2004	DISEÑO DE SISTEMAS DE TRABAJO COOPERATIVO (CSCW)	29	0,586	0,850	0,690	0,000	0,000
2005	DISEÑO DE SISTEMAS DE TRABAJO COOPERATIVO (CSCW)	52	0,519	0,931	0,558	0,000	0,000

2003	INTELIGENCIA ARTIFICIAL E INGENIERIA DEL CONOCIMIENTO	773	0,075	0,514	0,147	0,040	0,356
2004	INTELIGENCIA ARTIFICIAL E INGENIERIA DEL CONOCIMIENTO	674	0,128	0,771	0,166	0,027	0,176
2005	INTELIGENCIA ARTIFICIAL E INGENIERIA DEL CONOCIMIENTO	612	0,142	0,817	0,174	0,025	0,150
2003	LOGICA COMPUTACIONAL	1238	0,426	0,872	0,488	0,004	0,009
2004	LOGICA COMPUTACIONAL	913	0,287	0,722	0,398	0,000	0,000
2005	LOGICA COMPUTACIONAL	773	0,390	0,909	0,429	0,001	0,003
2004	MÉTODOS NUMÉRICOS APLICADOS A LA COMPUTACION	10	0,333	1,000	0,333	0,100	0,250
2005	MÉTODOS NUMÉRICOS APLICADOS A LA COMPUTACION	21	0,800	1,000	0,800	0,286	0,333
2004	MODELADO DE SISTEMAS DISCRETOS	43	0,837	0,973	0,860	0,000	0,000
2005	MODELADO DE SISTEMAS DISCRETOS	70	0,686	0,980	0,700	0,000	0,000
2003	MODELADO DE SOLIDOS, REALISMO Y ANIMACION POR COMPUTADOR	1		Sin Presentados	Sin matriculados	1,000	1,000
2004	MODELADO DE SOLIDOS, REALISMO Y ANIMACION POR COMPUTADOR	42	0,324	0,923	0,351	0,119	0,294
2005	MODELADO DE SOLIDOS, REALISMO Y ANIMACION POR COMPUTADOR	54	0,380	0,864	0,440	0,074	0,174
2004	OPTIMIZACION DISCRETA	52	0,739	0,944	0,783	0,115	0,150
2005	OPTIMIZACION DISCRETA	79	0,718	0,966	0,744	0,013	0,018
2003	PROCESADORES DEL LENGUAJE	13		Sin Presentados	Sin matriculados	1,000	1,000
2004	PROCESADORES DEL LENGUAJE	169	0,430	0,917	0,469	0,243	0,427
2005	PROCESADORES DEL LENGUAJE	172	0,429	0,932	0,460	0,064	0,138
2003	PROCESAMIENTO Y APLICACIONES DEL LENGUAJE NATURAL	1		Sin Presentados	Sin matriculados	1,000	1,000
2004	PROCESAMIENTO Y APLICACIONES DEL LENGUAJE NATURAL	13	0,231	1,000	0,231	0,000	0,000
2005	PROCESAMIENTO Y APLICACIONES DEL LENGUAJE NATURAL	16	0,313	0,833	0,375	0,000	0,000

2003	REDES Y COMUNICACIONES	1522	0,227	0,740	0,307	0,055	0,204
2004	REDES Y COMUNICACIONES	1056	0,311	0,808	0,385	0,027	0,083
2005	REDES Y COMUNICACIONES	768	0,196	0,632	0,311	0,044	0,191
2003	ROBOTICA PERCEPTUAL	1		Sin Presentados	Sin matriculados	1,000	1,000
2004	ROBOTICA PERCEPTUAL	25	0,348	0,889	0,391	0,080	0,200
2005	ROBOTICA PERCEPTUAL	17	0,267	1,000	0,267	0,118	0,333
2004	SEGURIDAD EN LAS COMUNICACIONES Y EN LA INFORMACION	225	0,778	0,983	0,792	0,018	0,023
2005	SEGURIDAD EN LAS COMUNICACIONES Y EN LA INFORMACION	288	0,777	0,965	0,805	0,003	0,004
2004	SISTEMAS DISTRIBUIDOS	153	0,430	0,855	0,503	0,013	0,030
2005	SISTEMAS DISTRIBUIDOS	217	0,500	0,939	0,532	0,005	0,009
2004	SISTEMAS EN TIEMPO REAL	94	0,489	0,868	0,564	0,000	0,000
2005	SISTEMAS EN TIEMPO REAL	106	0,538	0,934	0,575	0,000	0,000
2003	SISTEMAS INFORMATICOS I	1312	0,156	0,800	0,195	0,001	0,005
2004	SISTEMAS INFORMATICOS I	1144	0,117	0,971	0,120	0,004	0,036
2005	SISTEMAS INFORMATICOS I	942	0,165	0,837	0,197	0,007	0,043
2004	SISTEMAS INFORMATICOS II	93	0,795	1,000	0,795	0,054	0,067
2005	SISTEMAS INFORMATICOS II	142	0,743	1,000	0,743	0,042	0,056
2004	SISTEMAS INFORMATICOS III	122	0,487	1,000	0,487	0,041	0,081
2005	SISTEMAS INFORMATICOS III	163	0,576	0,989	0,582	0,031	0,052
2004	SISTEMAS INTERACTIVOS DE ENSEÑANZA/APRENDIZAJE	25	0,292	1,000	0,292	0,040	0,125
2005	SISTEMAS INTERACTIVOS DE ENSEÑANZA/APRENDIZAJE	36	0,629	1,000	0,629	0,028	0,043
2004	SISTEMAS MULTIMEDIA - DISEÑO Y EVALUACION	66	0,515	1,000	0,515	0,000	0,000
2005	SISTEMAS MULTIMEDIA - DISEÑO Y EVALUACION	128	0,586	0,974	0,602	0,000	0,000
2003	TECNICAS AVANZADAS DE RAZONAMIENTO	2		Sin Presentados	Sin matriculados	1,000	1,000
2004	TECNICAS AVANZADAS DE RAZONAMIENTO	25	0,700	1,000	0,700	0,200	0,263
2005	TECNICAS AVANZADAS DE RAZONAMIENTO	54	0,588	1,000	0,588	0,056	0,091
2004	TRATAMIENTO DIGITAL DE SEÑALES	32	0,222	0,545	0,407	0,156	0,455



2005	TRATAMIENTO DIGITAL DE SEÑALES	29	0,360	0,818	0,440	0,138	0,308
------	--------------------------------	----	-------	-------	-------	-------	-------



3.2.17 INGENIERÍA TÉC. INDUSTRIAL (ELECTRÓNICA INDUSTRIAL)

3.2.17.1 TABLAS RESUMEN: TASAS, RATIOS Y ASIGNATURAS

Tabla 3.2.17.1 Eficiencia				
	CURSOS ACADÉMICOS			
INDICES Y RATIOS	2.002	2.003	2.004	2.005
Nº asignaturas				12
Mediana Eficiencia				0,0657
Mínima Eficiencia				0,0065
Máxima Eficiencia				0,1776
PCT Eficiencia 0,1				83,33%
PCT Eficiencia 0,2				100,00%
PCT Eficiencia 0,3				100,00%
PCT Eficiencia 0,4				100,00%
PCT Eficiencia 0,5				100,00%
PCT Eficiencia 0,6				100,00%
PCT Eficiencia 0,7				100,00%
PCT Eficiencia 0,8				100,00%
PCT Eficiencia 0,9				100,00%
PCT Eficiencia 1				100,00%

Tabla 3.2.17.2 Éxito				
INDICES Y RATIOS	CURSOS ACADÉMICOS			
	2.002	2.003	2.004	2.005
Nº asignaturas				12
Mediana Éxito				0,5722
Mínimo Éxito				0,0952
Máximo Éxito				0,8333
PCT Éxito 0,1				8,33%
PCT Éxito 0,2				16,67%
PCT Éxito 0,3				33,33%
PCT Éxito 0,4				33,33%
PCT Éxito 0,5				33,33%
PCT Éxito 0,6				58,33%
PCT Éxito 0,7				66,67%
PCT Éxito 0,8				83,33%
PCT Éxito 0,9				100,00%
PCT Éxito 1				100,00%



Tabla 3.2.17.3 Presentados/Matriculados				
	CURSOS ACADÉMICOS			
INDICES Y RATIOS	2.002	2.003	2.004	2.005
Nº asignaturas				12
Mediana Presentados / Matriculados (P/M)				0,1154
Mínimo (P/M)				0,0684
Máximo (P/M)				0,2415
PCT (P/M) 0,1				25,00%
PCT (P/M) 0,2				91,67%
PCT (P/M) 0,3				100,00%
PCT (P/M) 0,4				100,00%
PCT (P/M) 0,5				100,00%
PCT (P/M) 0,6				100,00%
PCT (P/M) 0,7				100,00%
PCT (P/M) 0,8				100,00%
PCT (P/M) 0,9				100,00%
PCT (P/M) 1				100,00%

Tabla 3.2.17.4 Convalidados/Matriculados				
	CURSOS ACADÉMICOS			
INDICES Y RATIOS	2.002	2.003	2.004	2.005
Nº asignaturas				12
Mediana Convalidados / Matriculados (C/M)				0,0239
Mínimo (C/M)				0,0138
Máximo (C/M)				0,0687
PCT (C/M) 0,1				100,00%
PCT (C/M) 0,2				100,00%
PCT (C/M) 0,3				100,00%
PCT (C/M) 0,4				100,00%
PCT (C/M) 0,5				100,00%
PCT (C/M) 0,6				100,00%
PCT (C/M) 0,7				100,00%
PCT (C/M) 0,8				100,00%
PCT (C/M) 0,9				100,00%
PCT (C/M) 1				100,00%



Tabla 3.2.17.5 Convalidados/Superados				
	CURSOS ACADÉMICOS			
INDICES Y RATIOS	2.002	2.003	2.004	2.005
Nº asignaturas				12
Mediana Convalidados / Superados (C/S)				0,4848
Mínimo (C/S)				0,0729
Máximo (C/S)				1,0000
PCT (C/S) 0,1				16,67%
PCT (C/S) 0,2				41,67%
PCT (C/S) 0,3				41,67%
PCT (C/S) 0,4				41,67%
PCT (C/S) 0,5				58,33%
PCT (C/S) 0,6				75,00%
PCT (C/S) 0,7				83,33%
PCT (C/S) 0,8				100,00%
PCT (C/S) 0,9				100,00%
PCT (C/S) 1				100,00%

Tabla 3.2.17.6 Tasas y ratios por asignatura y curso académico

CURSO	ASIGNATURA	MAT	EFIC	ÉXITO	PRE/MAT	CONV/MAT	CONV/SUP
2005	ARQUITECTURA DE ORDENADORES	508	0,1776	0,7355	0,2415	0,0138	0,0729
2005	COMPONENTES Y CIRCUITOS ELECTRÓNICOS	536	0,0952	0,8333	0,1143	0,0205	0,1803
2005	EXPRESIÓN GRÁFICA Y DISEÑO ASISTIDO POR ORDENADOR	388	0,1492	0,7917	0,1885	0,0155	0,0952
2005	FÍSICA I	355	0,0634	0,5250	0,1208	0,0676	0,5333
2005	FÍSICA II	291	0,0221	0,2727	0,0812	0,0687	0,7692
2005	FUNDAMENTOS DE INFORMÁTICA	488	0,0922	0,6471	0,1426	0,0225	0,2000
2005	INTRODUCCIÓN A LA ENERGÍA TÉRMICA	437	0,0141	0,1818	0,0775	0,0252	0,6471
2005	MATEMÁTICAS I	498	0,0571	0,297	0,192	0,050	0,481
2005	MATEMÁTICAS II	396	0,0615	0,561	0,110	0,056	0,489
2005	QUÍMICA APLICADA A LA INGENIERÍA	331	0,0680	0,583	0,117	0,066	0,512
2005	TECNOLOGÍA Y DISEÑO ELECTRÓNICO	511	0,0895	0,818	0,109	0,016	0,151
2005	TEORÍA DE CIRCUITOS	624	0,0065	0,095	0,068	0,016	0,714

3.2.18 INGENIERÍA TÉC. INDUSTRIAL (MECÁNICA)

3.2.18.1 TABLAS RESUMEN: TASAS, RATIOS Y ASIGNATURAS

Tabla 3.2.18.1 Eficiencia				
	CURSOS ACADÉMICOS			
INDICES Y RATIOS	2.002	2.003	2.004	2.005
Nº asignaturas				12
Mediana Eficiencia				0,0771
Mínima Eficiencia				0,0191
Máxima Eficiencia				0,2637
PCT Eficiencia 0,1				83,33%
PCT Eficiencia 0,2				91,67%
PCT Eficiencia 0,3				100,00%
PCT Eficiencia 0,4				100,00%
PCT Eficiencia 0,5				100,00%
PCT Eficiencia 0,6				100,00%
PCT Eficiencia 0,7				100,00%
PCT Eficiencia 0,8				100,00%
PCT Eficiencia 0,9				100,00%
PCT Eficiencia 1				100,00%

Tabla 3.2.18.2 Éxito				
INDICES Y RATIOS	CURSOS ACADÉMICOS			
	2.002	2.003	2.004	2.005
Nº asignaturas				12
Mediana Éxito				0,6078
Mínimo Éxito				0,2813
Máximo Éxito				0,8324
PCT Éxito 0,1				0,00%
PCT Éxito 0,2				0,00%
PCT Éxito 0,3				8,33%
PCT Éxito 0,4				16,67%
PCT Éxito 0,5				25,00%
PCT Éxito 0,6				41,67%
PCT Éxito 0,7				75,00%
PCT Éxito 0,8				91,67%
PCT Éxito 0,9				100,00%
PCT Éxito 1				100,00%



Tabla 3.2.18.3 Presentados/Matriculados				
	CURSOS ACADÉMICOS			
INDICES Y RATIOS	2.002	2.003	2.004	2.005
Nº asignaturas				12
Mediana Presentados / Matriculados (P/M)				0,1204
Mínimo (P/M)				0,0417
Máximo (P/M)				0,3168
PCT (P/M) 0,1				33,33%
PCT (P/M) 0,2				83,33%
PCT (P/M) 0,3				91,67%
PCT (P/M) 0,4				100,00%
PCT (P/M) 0,5				100,00%
PCT (P/M) 0,6				100,00%
PCT (P/M) 0,7				100,00%
PCT (P/M) 0,8				100,00%
PCT (P/M) 0,9				100,00%
PCT (P/M) 1				100,00%

Tabla 3.2.18.4 Convalidados/Matriculados				
	CURSOS ACADÉMICOS			
INDICES Y RATIOS	2.002	2.003	2.004	2.005
Nº asignaturas				12
Mediana Convalidados / Matriculados (C/M)				0,0488
Mínimo (C/M)				0,0180
Máximo (C/M)				0,1210
PCT (C/M) 0,1				66,67%
PCT (C/M) 0,2				100,00%
PCT (C/M) 0,3				100,00%
PCT (C/M) 0,4				100,00%
PCT (C/M) 0,5				100,00%
PCT (C/M) 0,6				100,00%
PCT (C/M) 0,7				100,00%
PCT (C/M) 0,8				100,00%
PCT (C/M) 0,9				100,00%
PCT (C/M) 1				100,00%



Tabla 3.2.18.5 Convalidados/Superados				
	CURSOS ACADÉMICOS			
INDICES Y RATIOS	2.002	2.003	2.004	2.005
Nº asignaturas				12
Mediana Convalidados / Superados (C/S)				0,5662
Mínimo (C/S)				0,1000
Máximo (C/S)				1,0000
PCT (C/S) 0,1				8,33%
PCT (C/S) 0,2				25,00%
PCT (C/S) 0,3				33,33%
PCT (C/S) 0,4				41,67%
PCT (C/S) 0,5				41,67%
PCT (C/S) 0,6				58,33%
PCT (C/S) 0,7				91,67%
PCT (C/S) 0,8				100,00%
PCT (C/S) 0,9				100,00%
PCT (C/S) 1				100,00%

Tabla 3.2.18.6 Tasas y ratios por asignatura y curso académico

CURSO	ASIGNATURA	MAT	EFIC	ÉXITO	PRE/MAT	CONV/MAT	CONV/SUP
2005	ELASTICIDAD Y RESISTENCIA DE MATERIALES I	647	0,0427	0,4655	0,0918	0,0232	0,3571
2005	EXPRESIÓN GRÁFICA Y DISEÑO ASISTIDO POR ORDENADOR I	607	0,2637	0,8324	0,3168	0,0379	0,1299
2005	EXPRESIÓN GRÁFICA Y DISEÑO ASISTIDO POR ORDENADOR II	557	0,1645	0,7317	0,2249	0,0180	0,1000
2005	FÍSICA I	496	0,0872	0,7451	0,1170	0,1210	0,6122
2005	FÍSICA II	408	0,0518	0,6129	0,0845	0,1005	0,6833
2005	FUNDAMENTOS DE CIENCIA DE MATERIALES	696	0,0910	0,5391	0,1689	0,0216	0,1948
2005	FUNDAMENTOS DE INFORMÁTICA	616	0,0732	0,6027	0,1215	0,0244	0,2542
2005	MATEMÁTICAS I	606	0,0643	0,337	0,191	0,102	0,639
2005	MATEMÁTICAS II	486	0,0809	0,643	0,126	0,084	0,532
2005	MECÁNICA	601	0,0243	0,583	0,042	0,042	0,641
2005	QUÍMICA APLICADA A LA INGENIERÍA	442	0,0812	0,681	0,119	0,109	0,600
2005	TERMODINÁMICA APLICADA	500	0,0191	0,281	0,068	0,056	0,757

3.2.19 INGENIERÍA TÉC. EN INFORMÁTICA DE GESTIÓN

3.2.19.1 TABLAS RESUMEN: TASAS, RATIOS Y ASIGNATURAS

Tabla 3.2.19.1 Eficiencia				
	CURSOS ACADÉMICOS			
INDICES Y RATIOS	2.002	2.003	2.004	2.005
Nº asignaturas		30	35	35
Mediana Eficiencia		0,1315	0,2318	0,2875
Mínima Eficiencia		0,0474	0,0730	0,0914
Máxima Eficiencia		0,2161	0,5088	0,6543
PCT Eficiencia 0,1		30,00%	15,00%	5,71%
PCT Eficiencia 0,2		70,00%	30,00%	28,57%
PCT Eficiencia 0,3		100,00%	80,00%	51,43%
PCT Eficiencia 0,4		100,00%	90,00%	60,00%
PCT Eficiencia 0,5		100,00%	95,00%	82,86%
PCT Eficiencia 0,6		100,00%	100,00%	88,57%
PCT Eficiencia 0,7		100,00%	100,00%	100,00%
PCT Eficiencia 0,8		100,00%	100,00%	100,00%
PCT Eficiencia 0,9		100,00%	100,00%	100,00%
PCT Eficiencia 1		100,00%	100,00%	100,00%

Tabla 3.2.19.2 Éxito				
	CURSOS ACADÉMICOS			
INDICES Y RATIOS	2.002	2.003	2.004	2.005
Nº asignaturas		30	35	35
Mediana Éxito		0,6369	0,7158	0,7896
Mínimo Éxito		0,4044	0,3642	0,3967
Máximo Éxito		0,7298	0,9221	1,0000
PCT Éxito 0,1		0,00%	0,00%	0,00%
PCT Éxito 0,2		0,00%	0,00%	0,00%
PCT Éxito 0,3		0,00%	0,00%	0,00%
PCT Éxito 0,4		0,00%	5,00%	2,86%
PCT Éxito 0,5		30,00%	10,00%	14,29%
PCT Éxito 0,6		30,00%	20,00%	20,00%
PCT Éxito 0,7		80,00%	40,00%	34,29%
PCT Éxito 0,8		100,00%	80,00%	51,43%
PCT Éxito 0,9		100,00%	95,00%	68,57%
PCT Éxito 1		100,00%	100,00%	100,00%

Tabla 3.2.19.3 Presentados/Matriculados				
	CURSOS ACADÉMICOS			
INDICES Y RATIOS	2.002	2.003	2.004	2.005
Nº asignaturas		30	35	35
Mediana Presentados / Matriculados (P/M)		0,2331	0,3272	0,4161
Mínimo (P/M)		0,0743	0,1083	0,1440
Máximo (P/M)		0,3129	0,6090	0,6909
PCT (P/M) 0,1		10,00%	0,00%	0,00%
PCT (P/M) 0,2		30,00%	10,00%	5,71%
PCT (P/M) 0,3		80,00%	35,00%	25,71%
PCT (P/M) 0,4		100,00%	85,00%	45,71%
PCT (P/M) 0,5		100,00%	95,00%	68,57%
PCT (P/M) 0,6		100,00%	95,00%	82,86%
PCT (P/M) 0,7		100,00%	100,00%	100,00%
PCT (P/M) 0,8		100,00%	100,00%	100,00%
PCT (P/M) 0,9		100,00%	100,00%	100,00%
PCT (P/M) 1		100,00%	100,00%	100,00%

Tabla 3.2.19.4 Convalidados/Matriculados				
	CURSOS ACADÉMICOS			
INDICES Y RATIOS	2.002	2.003	2.004	2.005
Nº asignaturas		30	35	35
Mediana Convalidados / Matriculados (C/M)	1,0000	1,0000	0,7497	0,4577
Mínimo (C/M)	1,0000	0,0256	0,0988	0,2001
Máximo (C/M)	1,0000	1,0000	1,0000	0,8047
PCT (C/M) 0,1	0,00%	6,67%	2,86%	0,00%
PCT (C/M) 0,2	0,00%	20,00%	14,29%	0,00%
PCT (C/M) 0,3	0,00%	23,33%	25,71%	8,57%
PCT (C/M) 0,4	0,00%	30,00%	37,14%	31,43%
PCT (C/M) 0,5	0,00%	33,33%	45,71%	65,71%
PCT (C/M) 0,6	0,00%	33,33%	45,71%	91,43%
PCT (C/M) 0,7	0,00%	33,33%	48,57%	97,14%
PCT (C/M) 0,8	0,00%	33,33%	57,14%	97,14%
PCT (C/M) 0,9	0,00%	33,33%	57,14%	100,00%
PCT (C/M) 1	100,00%	100,00%	100,00%	100,00%



Tabla 3.2.19.5 Convalidados/Superados				
INDICES Y RATIOS	CURSOS ACADÉMICOS			
	2.002	2.003	2.004	2.005
Nº asignaturas		30	35	35
Mediana Convalidados / Superados (C/S)	1,0000	1,0000	0,9177	0,7197
Mínimo (C/S)	1,0000	0,3565	0,3732	0,5794
Máximo (C/S)	1,0000	1,0000	1,0000	1,0000
PCT (C/S) 0,1	0,00%	0,00%	0,00%	0,00%
PCT (C/S) 0,2	0,00%	0,00%	0,00%	0,00%
PCT (C/S) 0,3	0,00%	0,00%	0,00%	0,00%
PCT (C/S) 0,4	0,00%	6,67%	2,86%	0,00%
PCT (C/S) 0,5	0,00%	13,33%	2,86%	0,00%
PCT (C/S) 0,6	0,00%	23,33%	14,29%	2,86%
PCT (C/S) 0,7	0,00%	23,33%	31,43%	42,86%
PCT (C/S) 0,8	0,00%	26,67%	42,86%	74,29%
PCT (C/S) 0,9	0,00%	33,33%	48,57%	97,14%
PCT (C/S) 1	100,00%	100,00%	100,00%	100,00%

Tabla 3.2.19.6 Tasas y ratios por asignatura y curso académico

CURSO	ASIGNATURA	MAT	EFIC	ÉXITO	PRE/MAT	CONV/MAT	CONV/SUP
2002	ALGEBRA	1		Sin Presentados	Sin matriculados	1,000	1,000
2003	ALGEBRA	2167	0,109	0,490	0,222	0,401	0,860
2004	ALGEBRA	1801	0,095	0,364	0,259	0,354	0,853
2005	ALGEBRA	1882	0,145	0,521	0,279	0,451	0,850
2004	AMPLIACION DE MATEMATICAS	699	0,208	0,561	0,370	0,780	0,945
2005	AMPLIACION DE MATEMATICAS	691	0,209	0,476	0,439	0,522	0,840
2003	ANALISIS MATEMATICO	1855	0,099	0,404	0,244	0,398	0,870
2004	ANALISIS MATEMATICO	1637	0,171	0,547	0,313	0,371	0,776
2005	ANALISIS MATEMATICO	1678	0,105	0,397	0,266	0,458	0,889
2003	BASES DE DATOS	1		Sin Presentados	Sin matriculados	1,000	1,000
2004	BASES DE DATOS	537	0,404	0,829	0,488	0,397	0,619
2005	BASES DE DATOS	875	0,429	0,860	0,499	0,446	0,652
2003	CONFIGURACION, DISEÑO Y GESTION DE SISTEMAS INFORMATICOS	7		Sin Presentados	Sin matriculados	1,000	1,000
2004	CONFIGURACION, DISEÑO Y GESTION DE SISTEMAS INFORMATICOS	17		Sin Presentados	Sin matriculados	1,000	1,000
2005	CONFIGURACION, DISEÑO Y GESTION DE SISTEMAS INFORMATICOS	235	0,448	0,848	0,528	0,468	0,663
2003	DISEÑO ASISTIDO POR ORDENADOR	3		Sin Presentados	Sin matriculados	1,000	1,000
2004	DISEÑO ASISTIDO POR ORDENADOR	10		Sin Presentados	Sin matriculados	1,000	1,000
2005	DISEÑO ASISTIDO POR ORDENADOR	159	0,494	0,936	0,528	0,440	0,614
2002	ESTADISTICA I	1		Sin Presentados	Sin matriculados	1,000	1,000
2003	ESTADISTICA I	18		Sin Presentados	Sin matriculados	1,000	1,000
2004	ESTADISTICA I	1099	0,271	0,747	0,363	0,782	0,930
2005	ESTADISTICA I	956	0,197	0,682	0,289	0,613	0,889

2002	ESTADISTICA II	1		Sin Presentados	Sin matriculados	1,000	1,000
2003	ESTADISTICA II	8		Sin Presentados	Sin matriculados	1,000	1,000
2004	ESTADISTICA II	759	0,268	0,797	0,337	0,750	0,918
2005	ESTADISTICA II	776	0,288	0,868	0,331	0,588	0,832
2003	ESTRUCTURA DE DATOS Y ALGORITMOS	2		Sin Presentados	Sin matriculados	1,000	1,000
2004	ESTRUCTURA DE DATOS Y ALGORITMOS	546	0,314	0,691	0,454	0,440	0,714
2005	ESTRUCTURA DE DATOS Y ALGORITMOS	811	0,358	0,685	0,523	0,408	0,658
2003	ESTRUCTURA Y TECNOLOGIA DE COMPUTADORES	2301	0,204	0,689	0,296	0,136	0,436
2004	ESTRUCTURA Y TECNOLOGIA DE COMPUTADORES	2037	0,202	0,688	0,295	0,173	0,509
2005	ESTRUCTURA Y TECNOLOGIA DE COMPUTADORES	2031	0,270	0,790	0,342	0,310	0,624
2003	ESTRUCTURA Y TECNOLOGIA DE COMPUTADORES II	1730	0,048	0,439	0,110	0,056	0,551
2004	ESTRUCTURA Y TECNOLOGIA DE COMPUTADORES II	1780	0,073	0,494	0,148	0,107	0,621
2005	ESTRUCTURA Y TECNOLOGIA DE COMPUTADORES II	1879	0,091	0,605	0,151	0,214	0,749
2003	FISICA	1613	0,126	0,722	0,174	0,309	0,781
2004	FISICA	1428	0,184	0,882	0,208	0,287	0,687
2005	FISICA	1469	0,148	0,734	0,202	0,404	0,820
2003	GESTION COMERCIAL	71		Sin Presentados	Sin matriculados	1,000	1,000
2004	GESTION COMERCIAL	71		Sin Presentados	Sin matriculados	1,000	1,000
2005	GESTION COMERCIAL	570	0,571	0,917	0,623	0,595	0,720
2002	GESTION FINANCIERA	1		Sin Presentados	Sin matriculados	1,000	1,000
2003	GESTION FINANCIERA	3		Sin Presentados	Sin matriculados	1,000	1,000
2004	GESTION FINANCIERA	493	0,214	0,714	0,300	0,479	0,811
2005	GESTION FINANCIERA	744	0,220	0,665	0,331	0,347	0,707
2003	INGENIERIA DE LA CALIDAD	2		Sin Presentados	Sin matriculados	1,000	1,000
2004	INGENIERIA DE LA CALIDAD	17		Sin Presentados	Sin matriculados	1,000	1,000

2005	INGENIERIA DE LA CALIDAD	154	0,654	1,000	0,654	0,474	0,579
2004	INGENIERIA DE SISTEMAS	13		Sin Presentados	Sin matriculados	1,000	1,000
2005	INGENIERIA DE SISTEMAS	122	0,636	0,921	0,691	0,549	0,657
2003	INGENIERIA DEL SOFTWARE	1		Sin Presentados	Sin matriculados	1,000	1,000
2004	INGENIERIA DEL SOFTWARE	313	0,362	0,922	0,393	0,374	0,622
2005	INGENIERIA DEL SOFTWARE	591	0,394	0,946	0,416	0,475	0,697
2003	INGENIERIA DEL SOFTWARE DE GESTION	7		Sin Presentados	Sin matriculados	1,000	1,000
2004	INGENIERIA DEL SOFTWARE DE GESTION	31		Sin Presentados	Sin matriculados	1,000	1,000
2005	INGENIERIA DEL SOFTWARE DE GESTION	392	0,562	0,922	0,609	0,569	0,701
2003	INSTALACION Y MANTENIMIENTO DE EQUIPOS INFORMATICOS	2		Sin Presentados	Sin matriculados	1,000	1,000
2004	INSTALACION Y MANTENIMIENTO DE EQUIPOS INFORMATICOS	13		Sin Presentados	Sin matriculados	1,000	1,000
2005	INSTALACION Y MANTENIMIENTO DE EQUIPOS INFORMATICOS	220	0,370	0,911	0,406	0,373	0,617
2002	INTRODUCCION A LA CONTABILIDAD	1		Sin Presentados	Sin matriculados	1,000	1,000
2003	INTRODUCCION A LA CONTABILIDAD	12		Sin Presentados	Sin matriculados	1,000	1,000
2004	INTRODUCCION A LA CONTABILIDAD	1054	0,509	0,835	0,609	0,621	0,763
2005	INTRODUCCION A LA CONTABILIDAD	1066	0,416	0,743	0,560	0,538	0,737
2002	INTRODUCCION A LA ECONOMIA DE LA EMPRESA	1		Sin Presentados	Sin matriculados	1,000	1,000
2003	INTRODUCCION A LA ECONOMIA DE LA EMPRESA	2220	0,194	0,636	0,305	0,216	0,588
2004	INTRODUCCION A LA ECONOMIA DE LA EMPRESA	1970	0,236	0,751	0,314	0,216	0,539
2005	INTRODUCCION A LA ECONOMIA DE LA EMPRESA	1909	0,108	0,407	0,266	0,357	0,837
2003	LOGICA MATEMATICA	1906	0,216	0,730	0,296	0,121	0,390
2004	LOGICA MATEMATICA	1586	0,259	0,800	0,324	0,134	0,373
2005	LOGICA MATEMATICA	1653	0,251	0,814	0,308	0,284	0,612
2003	MATEMATICA DISCRETA	1846	0,216	0,689	0,313	0,159	0,467
2004	MATEMATICA	1625	0,228	0,689	0,331	0,203	0,528

	DISCRETA						
2005	MATEMATICA DISCRETA	1717	0,149	0,489	0,304	0,362	0,792
2003	ORGANIZACION Y ADMINISTRACION DE EMPRESAS	78		Sin Presentados	Sin matriculados	1,000	1,000
2004	ORGANIZACION Y ADMINISTRACION DE EMPRESAS	53		Sin Presentados	Sin matriculados	1,000	1,000
2005	ORGANIZACION Y ADMINISTRACION DE EMPRESAS	316	0,263	0,833	0,316	0,699	0,898
2003	PROGRAMACION I	2404	0,137	0,618	0,222	0,149	0,560
2004	PROGRAMACION I	2111	0,142	0,641	0,222	0,181	0,608
2005	PROGRAMACION I	2108	0,154	0,731	0,211	0,305	0,740
2003	PROGRAMACION II	1603	0,047	0,638	0,074	0,026	0,357
2004	PROGRAMACION II	1558	0,085	0,789	0,108	0,099	0,562
2005	PROGRAMACION II	1624	0,092	0,636	0,144	0,200	0,732
2004	PROGRAMACION III	195	0,241	0,717	0,336	0,297	0,637
2005	PROGRAMACION III	424	0,121	0,407	0,298	0,318	0,794
2003	REDES	15		Sin Presentados	Sin matriculados	1,000	1,000
2004	REDES	36		Sin Presentados	Sin matriculados	1,000	1,000
2005	REDES	636	0,601	0,929	0,647	0,519	0,642
2003	ROBOTICA	1		Sin Presentados	Sin matriculados	1,000	1,000
2004	ROBOTICA	8		Sin Presentados	Sin matriculados	1,000	1,000
2005	ROBOTICA	98	0,440	0,957	0,460	0,490	0,686
2003	SIMULACION	3		Sin Presentados	Sin matriculados	1,000	1,000
2004	SIMULACION	10		Sin Presentados	Sin matriculados	1,000	1,000
2005	SIMULACION	79	0,469	1,000	0,469	0,595	0,758
2004	SISTEMAS BASADOS EN EL CONOCIMIENTO	3		Sin Presentados	Sin matriculados	1,000	1,000
2005	SISTEMAS BASADOS EN EL CONOCIMIENTO	32	0,412	0,778	0,529	0,469	0,682
2004	SISTEMAS DE GESTION DE BASES DE DATOS	24		Sin Presentados	Sin matriculados	1,000	1,000
2005	SISTEMAS DE GESTION DE BASES DE DATOS	388	0,285	0,750	0,380	0,322	0,625
2003	SISTEMAS DE PRODUCCION INTEGRADOS POR ORDENADOR	1		Sin Presentados	Sin matriculados	1,000	1,000
2004	SISTEMAS DE PRODUCCION INTEGRADOS POR ORDENADOR	10		Sin Presentados	Sin matriculados	1,000	1,000

2005	SISTEMAS DE PRODUCCION INTEGRADOS POR ORDENADOR	119	0,620	1,000	0,620	0,580	0,690
2003	SISTEMAS INFORMATIVOS CONTABLES	36		Sin Presentados	Sin matriculados	1,000	1,000
2004	SISTEMAS INFORMATIVOS CONTABLES	37		Sin Presentados	Sin matriculados	1,000	1,000
2005	SISTEMAS INFORMATIVOS CONTABLES	215	0,405	0,850	0,476	0,805	0,911
2004	SISTEMAS OPERATIVOS	445	0,258	0,708	0,365	0,452	0,761
2005	SISTEMAS OPERATIVOS	733	0,249	0,588	0,423	0,430	0,752

3.2.20 INGENIERÍA TÉC. EN INFORMÁTICA DE SISTEMAS

3.2.20.1 TABLAS RESUMEN: TASAS, RATIOS Y ASIGNATURAS

Tabla 3.2.20.1 Eficiencia				
	CURSOS ACADÉMICOS			
INDICES Y RATIOS	2.002	2.003	2.004	2.005
Nº asignaturas		29	36	37
Mediana Eficiencia		0,1126	0,2088	0,2765
Mínima Eficiencia		0,0487	0,0749	0,0526
Máxima Eficiencia		0,2978	0,4553	0,7469
PCT Eficiencia 0,1		40,00%	20,00%	10,81%
PCT Eficiencia 0,2		70,00%	45,00%	29,73%
PCT Eficiencia 0,3		100,00%	85,00%	56,76%
PCT Eficiencia 0,4		100,00%	95,00%	75,68%
PCT Eficiencia 0,5		100,00%	100,00%	91,89%
PCT Eficiencia 0,6		100,00%	100,00%	97,30%
PCT Eficiencia 0,7		100,00%	100,00%	97,30%
PCT Eficiencia 0,8		100,00%	100,00%	100,00%
PCT Eficiencia 0,9		100,00%	100,00%	100,00%
PCT Eficiencia 1		100,00%	100,00%	100,00%

Tabla 3.2.20.2 Éxito				
	CURSOS ACADÉMICOS			
INDICES Y RATIOS	2.002	2.003	2.004	2.005
Nº asignaturas		29	36	37
Mediana Éxito		0,5533	0,6762	0,7766
Mínimo Éxito		0,3582	0,3762	0,4000
Máximo Éxito		0,8741	0,9355	1,0000
PCT Éxito 0,1		0,00%	0,00%	0,00%
PCT Éxito 0,2		0,00%	0,00%	0,00%
PCT Éxito 0,3		0,00%	0,00%	0,00%
PCT Éxito 0,4		10,00%	5,00%	5,41%
PCT Éxito 0,5		30,00%	5,00%	10,81%
PCT Éxito 0,6		60,00%	35,00%	18,92%
PCT Éxito 0,7		80,00%	60,00%	32,43%
PCT Éxito 0,8		90,00%	85,00%	56,76%
PCT Éxito 0,9		100,00%	90,00%	83,78%
PCT Éxito 1		100,00%	100,00%	100,00%

Tabla 3.2.20.3 Presentados/Matriculados				
	CURSOS ACADÉMICOS			
INDICES Y RATIOS	2.002	2.003	2.004	2.005
Nº asignaturas		29	36	37
Mediana Presentados / Matriculados (P/M)		0,2243	0,2845	0,3527
Mínimo (P/M)		0,0826	0,1235	0,1316
Máximo (P/M)		0,3407	0,5342	0,7510
PCT (P/M) 0,1		10,00%	0,00%	0,00%
PCT (P/M) 0,2		40,00%	20,00%	10,81%
PCT (P/M) 0,3		70,00%	60,00%	35,14%
PCT (P/M) 0,4		100,00%	80,00%	56,76%
PCT (P/M) 0,5		100,00%	95,00%	78,38%
PCT (P/M) 0,6		100,00%	100,00%	91,89%
PCT (P/M) 0,7		100,00%	100,00%	97,30%
PCT (P/M) 0,8		100,00%	100,00%	100,00%
PCT (P/M) 0,9		100,00%	100,00%	100,00%
PCT (P/M) 1		100,00%	100,00%	100,00%

Tabla 3.2.20.4 Convalidados/Matriculados				
	CURSOS ACADÉMICOS			
INDICES Y RATIOS	2.002	2.003	2.004	2.005
Nº asignaturas		29	36	37
Mediana Convalidados / Matriculados (C/M)	1,0000	1,0000	0,5444	0,3531
Mínimo (C/M)	1,0000	0,0220	0,0899	0,1400
Máximo (C/M)	1,0000	1,0000	1,0000	0,6066
PCT (C/M) 0,1	0,00%	6,90%	2,78%	0,00%
PCT (C/M) 0,2	0,00%	24,14%	22,22%	13,51%
PCT (C/M) 0,3	0,00%	24,14%	33,33%	37,84%
PCT (C/M) 0,4	0,00%	34,48%	50,00%	75,68%
PCT (C/M) 0,5	0,00%	34,48%	50,00%	86,49%
PCT (C/M) 0,6	0,00%	34,48%	50,00%	97,30%
PCT (C/M) 0,7	0,00%	34,48%	52,78%	100,00%
PCT (C/M) 0,8	0,00%	34,48%	55,56%	100,00%
PCT (C/M) 0,9	0,00%	34,48%	55,56%	100,00%
PCT (C/M) 1	100,00%	100,00%	100,00%	100,00%



Tabla 3.2.20.5 Convalidados/Superados				
	CURSOS ACADÉMICOS			
INDICES Y RATIOS	2.002	2.003	2.004	2.005
Nº asignaturas		29	36	37
Mediana Convalidados / Superados (C/S)	1,0000	1,0000	0,8675	0,6521
Mínimo (C/S)	1,0000	0,3161	0,3187	0,3333
Máximo (C/S)	1,0000	1,0000	1,0000	1,0000
PCT (C/S) 0,1	0,00%	0,00%	0,00%	0,00%
PCT (C/S) 0,2	0,00%	0,00%	0,00%	0,00%
PCT (C/S) 0,3	0,00%	0,00%	0,00%	0,00%
PCT (C/S) 0,4	0,00%	10,34%	2,78%	5,41%
PCT (C/S) 0,5	0,00%	17,24%	11,11%	8,11%
PCT (C/S) 0,6	0,00%	17,24%	30,56%	40,54%
PCT (C/S) 0,7	0,00%	20,69%	36,11%	64,86%
PCT (C/S) 0,8	0,00%	24,14%	44,44%	83,78%
PCT (C/S) 0,9	0,00%	34,48%	50,00%	100,00%
PCT (C/S) 1	100,00%	100,00%	100,00%	100,00%

Tabla 3.2.20.6 Tasas y ratios por asignatura y curso académico

CURSO	ASIGNATURA	MAT	EFIC	ÉXITO	PRE/MAT	CONV/MAT	CONV/SUP
2002	ALGEBRA	1		Sin Presentados	Sin matriculados	1,000	1,000
2003	ALGEBRA	3095	0,118	0,518	0,228	0,354	0,823
2004	ALGEBRA	2950	0,095	0,376	0,252	0,310	0,826
2005	ALGEBRA	2794	0,123	0,466	0,264	0,355	0,817
2003	AMPLIACION DE MATEMATICAS	25		Sin Presentados	Sin matriculados	1,000	1,000
2004	AMPLIACION DE MATEMATICAS	1054	0,154	0,569	0,271	0,797	0,962
2005	AMPLIACION DE MATEMATICAS	869	0,206	0,526	0,392	0,542	0,852
2002	ANALISIS MATEMATICO	2		Sin Presentados	Sin matriculados	1,000	1,000
2003	ANALISIS MATEMATICO	2607	0,095	0,358	0,265	0,341	0,845
2004	ANALISIS MATEMATICO	2711	0,142	0,516	0,276	0,317	0,766
2005	ANALISIS MATEMATICO	2461	0,106	0,446	0,238	0,364	0,844
2003	BASES DE DATOS	4		Sin Presentados	Sin matriculados	1,000	1,000
2004	BASES DE DATOS	812	0,336	0,797	0,422	0,308	0,569
2005	BASES DE DATOS	1141	0,440	0,887	0,497	0,361	0,562
2004	COMPILADORES	3		Sin Presentados	Sin matriculados	1,000	1,000
2005	COMPILADORES	60	0,217	0,833	0,261	0,233	0,583
2004	DISEÑO Y EVALUACION DE CONFIGURACIONES	13		Sin Presentados	Sin matriculados	1,000	1,000
2005	DISEÑO Y EVALUACION DE CONFIGURACIONES	195	0,457	0,757	0,603	0,405	0,598
2003	ELECTRONICA DIGITAL	2435	0,050	0,488	0,101	0,129	0,749
2004	ELECTRONICA DIGITAL	2683	0,075	0,575	0,130	0,159	0,716
2005	ELECTRONICA DIGITAL	2495	0,093	0,640	0,145	0,208	0,740
2002	ESTADISTICA	1		Sin Presentados	Sin matriculados	1,000	1,000
2003	ESTADISTICA	30		Sin Presentados	Sin matriculados	1,000	1,000
2004	ESTADISTICA	1234	0,222	0,654	0,339	0,690	0,909
2005	ESTADISTICA	1099	0,276	0,788	0,351	0,536	0,807

2003	ESTRUCTURA DE DATOS Y ALGORITMOS	1		Sin Presentados	Sin matriculados	1,000	1,000
2004	ESTRUCTURA DE DATOS Y ALGORITMOS	871	0,268	0,616	0,436	0,328	0,646
2005	ESTRUCTURA DE DATOS Y ALGORITMOS	1158	0,394	0,735	0,536	0,336	0,562
2003	ESTRUCTURA Y TECNOLOGIA DE COMPUTADORES I	3278	0,298	0,874	0,341	0,154	0,379
2004	ESTRUCTURA Y TECNOLOGIA DE COMPUTADORES I	3182	0,223	0,761	0,293	0,179	0,495
2005	ESTRUCTURA Y TECNOLOGIA DE COMPUTADORES I	2961	0,296	0,845	0,351	0,275	0,561
2004	ESTRUCTURA Y TECNOLOGIA DE COMPUTADORES III	292	0,256	0,935	0,273	0,223	0,528
2005	ESTRUCTURA Y TECNOLOGIA DE COMPUTADORES III	553	0,346	0,984	0,351	0,362	0,621
2003	ESTRUCTURA Y TECNOLOGIA DE LOS COMPUTADORES II	2601	0,079	0,496	0,158	0,061	0,453
2004	ESTRUCTURA Y TECNOLOGIA DE LOS COMPUTADORES II	2962	0,086	0,529	0,162	0,109	0,588
2005	ESTRUCTURA Y TECNOLOGIA DE LOS COMPUTADORES II	2874	0,118	0,630	0,187	0,181	0,652
2003	FUNDAMENTOS FISICOS DE LA INFORMATICA	2355	0,112	0,680	0,165	0,314	0,803
2004	FUNDAMENTOS FISICOS DE LA INFORMATICA	2437	0,106	0,515	0,207	0,321	0,816
2005	FUNDAMENTOS FISICOS DE LA INFORMATICA	2277	0,185	0,805	0,230	0,353	0,747
2003	INFORMATICA GRAFICA	3		Sin Presentados	Sin matriculados	1,000	1,000
2004	INFORMATICA GRAFICA	10		Sin Presentados	Sin matriculados	1,000	1,000
2005	INFORMATICA GRAFICA	144	0,198	0,594	0,333	0,333	0,716
2003	INGENIERIA DE SISTEMAS	2		Sin Presentados	Sin matriculados	1,000	1,000
2004	INGENIERIA DE SISTEMAS	16		Sin Presentados	Sin matriculados	1,000	1,000
2005	INGENIERIA DE SISTEMAS	186	0,557	0,928	0,600	0,382	0,526
2003	INGENIERIA DEL SOFTWARE	3		Sin Presentados	Sin matriculados	1,000	1,000
2004	INGENIERIA DEL SOFTWARE	431	0,369	0,912	0,405	0,283	0,517
2005	INGENIERIA DEL SOFTWARE	691	0,399	0,952	0,420	0,431	0,655

2004	INTRODUCCION A LA INTELIGENCIA ARTIFICIAL	404	0,132	0,672	0,196	0,153	0,579
2005	INTRODUCCION A LA INTELIGENCIA ARTIFICIAL	721	0,274	0,777	0,353	0,261	0,563
2003	LENGUAJES DE PROGRAMACION	2		Sin Presentados	Sin matriculados	1,000	1,000
2004	LENGUAJES DE PROGRAMACION	28		Sin Presentados	Sin matriculados	1,000	1,000
2005	LENGUAJES DE PROGRAMACION	334	0,313	0,730	0,429	0,302	0,580
2003	LOGICA MATEMATICA	2763	0,225	0,740	0,304	0,121	0,379
2004	LOGICA MATEMATICA	2666	0,254	0,766	0,332	0,106	0,319
2005	LOGICA MATEMATICA	2477	0,222	0,775	0,286	0,223	0,564
2003	MATEMATICA DISCRETA	2712	0,210	0,653	0,323	0,135	0,425
2004	MATEMATICA DISCRETA	2695	0,211	0,710	0,297	0,169	0,491
2005	MATEMATICA DISCRETA	2540	0,150	0,558	0,269	0,269	0,710
2004	PERCEPCION Y CONTROL BASADOS EN EL CONOCIMIENTO	3		Sin Presentados	Sin matriculados	1,000	1,000
2005	PERCEPCION Y CONTROL BASADOS EN EL CONOCIMIENTO	32	0,462	1,000	0,462	0,188	0,333
2003	PERIFERICOS	6		Sin Presentados	Sin matriculados	1,000	1,000
2004	PERIFERICOS	19		Sin Presentados	Sin matriculados	1,000	1,000
2005	PERIFERICOS	340	0,374	0,828	0,452	0,356	0,596
2003	PROGRAMACION CONCURRENTE	4		Sin Presentados	Sin matriculados	1,000	1,000
2004	PROGRAMACION CONCURRENTE	19		Sin Presentados	Sin matriculados	1,000	1,000
2005	PROGRAMACION CONCURRENTE	213	0,436	0,785	0,556	0,451	0,653
2003	PROGRAMACION DECLARATIVA	7		Sin Presentados	Sin matriculados	1,000	1,000
2004	PROGRAMACION DECLARATIVA	4		Sin Presentados	Sin matriculados	1,000	1,000
2005	PROGRAMACION DECLARATIVA	61	0,500	1,000	0,500	0,607	0,755
2003	PROGRAMACION I	3292	0,113	0,513	0,220	0,162	0,631
2004	PROGRAMACION I	3411	0,167	0,695	0,240	0,191	0,587
2005	PROGRAMACION I	3044	0,147	0,667	0,220	0,274	0,720
2003	PROGRAMACION II	2501	0,049	0,589	0,083	0,022	0,316
2004	PROGRAMACION II	2669	0,093	0,753	0,124	0,090	0,515
2005	PROGRAMACION II	2525	0,096	0,701	0,138	0,162	0,668
2003	PROGRAMACION III	1		Sin Presentados	Sin matriculados	1,000	1,000
2004	PROGRAMACION III	296	0,206	0,597	0,345	0,247	0,613

2005	PROGRAMACION III	584	0,240	0,606	0,397	0,288	0,627
2005	PROGRAMACION ORIENTADA A LA INTELIGENCIA ARTIFICIAL	47	0,053	0,400	0,132	0,191	0,818
2004	RAZONAMIENTO Y APRENDIZAJE	1		Sin Presentados	Sin matriculados	1,000	1,000
2005	RAZONAMIENTO Y APRENDIZAJE	50	0,256	0,846	0,302	0,140	0,389
2003	REDES	42		Sin Presentados	Sin matriculados	1,000	1,000
2004	REDES	56		Sin Presentados	Sin matriculados	1,000	1,000
2005	REDES	876	0,585	0,899	0,650	0,530	0,658
2003	ROBOTICA	1		Sin Presentados	Sin matriculados	1,000	1,000
2004	ROBOTICA	17		Sin Presentados	Sin matriculados	1,000	1,000
2005	ROBOTICA	205	0,463	0,851	0,545	0,400	0,590
2003	SISTEMAS BASADOS EN EL CONOCIMIENTO I	1		Sin Presentados	Sin matriculados	1,000	1,000
2004	SISTEMAS BASADOS EN EL CONOCIMIENTO I	8		Sin Presentados	Sin matriculados	1,000	1,000
2005	SISTEMAS BASADOS EN EL CONOCIMIENTO I	64	0,095	0,400	0,238	0,344	0,846
2004	SISTEMAS BASADOS EN EL CONOCIMIENTO II	1		Sin Presentados	Sin matriculados	1,000	1,000
2005	SISTEMAS BASADOS EN EL CONOCIMIENTO II	34	0,259	0,875	0,296	0,206	0,500
2003	SISTEMAS OPERATIVOS I	4		Sin Presentados	Sin matriculados	1,000	1,000
2004	SISTEMAS OPERATIVOS I	769	0,245	0,681	0,359	0,399	0,731
2005	SISTEMAS OPERATIVOS I	1081	0,295	0,702	0,420	0,372	0,668
2003	SISTEMAS OPERATIVOS II	5		Sin Presentados	Sin matriculados	1,000	1,000
2004	SISTEMAS OPERATIVOS II	29		Sin Presentados	Sin matriculados	1,000	1,000
2005	SISTEMAS OPERATIVOS II	433	0,366	0,802	0,457	0,464	0,703
2003	TEORIA DE AUTOMATAS I	2		Sin Presentados	Sin matriculados	1,000	1,000
2004	TEORIA DE AUTOMATAS I	781	0,455	0,852	0,534	0,269	0,447
2005	TEORIA DE AUTOMATAS I	1048	0,333	0,657	0,507	0,385	0,652



2003	TEORIA DE AUTOMATAS II	10		Sin Presentados	Sin matriculados	1,000	1,000
2004	TEORIA DE AUTOMATAS II	35		Sin Presentados	Sin matriculados	1,000	1,000
2005	TEORIA DE AUTOMATAS II	507	0,747	0,994	0,751	0,525	0,596

3.2.21 PEDAGOGÍA

3.2.21.1 TABLAS RESUMEN: TASAS, RATIOS Y ASIGNATURAS

Tabla 3.2.21.1 Eficiencia				
	CURSOS ACADÉMICOS			
INDICES Y RATIOS	2.002	2.003	2.004	2.005
Nº asignaturas	8	22	31	49
Mediana Eficiencia	0,2726	0,3130	0,4574	0,5000
Mínima Eficiencia	0,1270	0,1837	0,0544	0,1152
Máxima Eficiencia	0,4031	0,7528	0,8889	0,8333
PCT Eficiencia 0,1	0,00%	0,00%	3,45%	0,00%
PCT Eficiencia 0,2	33,33%	7,14%	10,34%	6,12%
PCT Eficiencia 0,3	66,67%	50,00%	24,14%	16,33%
PCT Eficiencia 0,4	83,33%	64,29%	37,93%	34,69%
PCT Eficiencia 0,5	100,00%	71,43%	65,52%	55,10%
PCT Eficiencia 0,6	100,00%	92,86%	82,76%	69,39%
PCT Eficiencia 0,7	100,00%	92,86%	89,66%	83,67%
PCT Eficiencia 0,8	100,00%	100,00%	93,10%	95,92%
PCT Eficiencia 0,9	100,00%	100,00%	100,00%	100,00%
PCT Eficiencia 1	100,00%	100,00%	100,00%	100,00%

Tabla 3.2.21.2 Éxito				
	CURSOS ACADÉMICOS			
INDICES Y RATIOS	2.002	2.003	2.004	2.005
Nº asignaturas	8	22	31	49
Mediana Éxito	0,7523	0,7890	0,9130	0,9643
Mínimo Éxito	0,6458	0,6333	0,3830	0,5000
Máximo Éxito	0,9390	0,9750	1,0000	1,0000
PCT Éxito 0,1	0,00%	0,00%	0,00%	0,00%
PCT Éxito 0,2	0,00%	0,00%	0,00%	0,00%
PCT Éxito 0,3	0,00%	0,00%	0,00%	0,00%
PCT Éxito 0,4	0,00%	0,00%	3,45%	0,00%
PCT Éxito 0,5	0,00%	0,00%	3,45%	2,04%
PCT Éxito 0,6	0,00%	0,00%	3,45%	2,04%
PCT Éxito 0,7	16,67%	21,43%	13,79%	8,16%
PCT Éxito 0,8	83,33%	57,14%	27,59%	14,29%
PCT Éxito 0,9	83,33%	71,43%	44,83%	32,65%
PCT Éxito 1	100,00%	100,00%	100,00%	100,00%

Tabla 3.2.21.3 Presentados/Matriculados				
	CURSOS ACADÉMICOS			
INDICES Y RATIOS	2.002	2.003	2.004	2.005
Nº asignaturas	8	22	31	49
Mediana Presentados / Matriculados (P/M)	0,3621	0,3925	0,4845	0,5000
Mínimo (P/M)	0,1967	0,2449	0,1420	0,1687
Máximo (P/M)	0,4293	0,7753	0,8889	0,8485
PCT (P/M) 0,1	0,00%	0,00%	0,00%	0,00%
PCT (P/M) 0,2	16,67%	0,00%	3,45%	2,04%
PCT (P/M) 0,3	33,33%	14,29%	10,34%	8,16%
PCT (P/M) 0,4	66,67%	57,14%	34,48%	26,53%
PCT (P/M) 0,5	100,00%	64,29%	51,72%	51,02%
PCT (P/M) 0,6	100,00%	78,57%	79,31%	67,35%
PCT (P/M) 0,7	100,00%	92,86%	89,66%	83,67%
PCT (P/M) 0,8	100,00%	100,00%	93,10%	91,84%
PCT (P/M) 0,9	100,00%	100,00%	100,00%	100,00%
PCT (P/M) 1	100,00%	100,00%	100,00%	100,00%

Tabla 3.2.21.4 Convalidados/Matriculados				
	CURSOS ACADÉMICOS			
INDICES Y RATIOS	2.002	2.003	2.004	2.005
Nº asignaturas	8	22	31	49
Mediana Convalidados / Matriculados (C/M)	0,1891	0,2690	0,1722	0,1241
Mínimo (C/M)	0,0341	0,0250	0,0000	0,0000
Máximo (C/M)	1,0000	1,0000	1,0000	0,4286
PCT (C/M) 0,1	25,00%	18,18%	38,71%	44,90%
PCT (C/M) 0,2	62,50%	31,82%	58,06%	73,47%
PCT (C/M) 0,3	75,00%	54,55%	77,42%	81,63%
PCT (C/M) 0,4	75,00%	54,55%	83,87%	95,92%
PCT (C/M) 0,5	75,00%	59,09%	90,32%	100,00%
PCT (C/M) 0,6	75,00%	63,64%	90,32%	100,00%
PCT (C/M) 0,7	75,00%	63,64%	93,55%	100,00%
PCT (C/M) 0,8	75,00%	63,64%	93,55%	100,00%
PCT (C/M) 0,9	75,00%	63,64%	93,55%	100,00%
PCT (C/M) 1	100,00%	100,00%	100,00%	100,00%



Tabla 3.2.21.5 Convalidados/Superados				
	CURSOS ACADÉMICOS			
INDICES Y RATIOS	2.002	2.003	2.004	2.005
Nº asignaturas	8	22	31	49
Mediana Convalidados / Superados (C/S)	0,5225	0,5748	0,3654	0,2264
Mínimo (C/S)	0,1676	0,0536	0,0000	0,0000
Máximo (C/S)	1,0000	1,0000	1,0000	1,0000
PCT (C/S) 0,1	0,00%	9,09%	19,35%	22,45%
PCT (C/S) 0,2	25,00%	9,09%	32,26%	42,86%
PCT (C/S) 0,3	25,00%	22,73%	45,16%	57,14%
PCT (C/S) 0,4	25,00%	31,82%	58,06%	71,43%
PCT (C/S) 0,5	50,00%	40,91%	67,74%	87,76%
PCT (C/S) 0,6	62,50%	59,09%	90,32%	95,92%
PCT (C/S) 0,7	75,00%	63,64%	90,32%	97,96%
PCT (C/S) 0,8	75,00%	63,64%	93,55%	100,00%
PCT (C/S) 0,9	75,00%	63,64%	93,55%	100,00%
PCT (C/S) 1	100,00%	100,00%	100,00%	100,00%

Tabla 3.2.21.6 Tasas y ratios por asignatura y curso académico

CURSO	ASIGNATURA	MAT	EFIC	ÉXITO	PRE/MAT	CONV/MAT	CONV/SUP
2005	ANÁLISIS DE LOS SISTEMAS EDUCATIVOS	7	0,250	1,000	0,250	0,429	0,750
2002	ANTROPOLOGIA DE LA EDUCACION	1		Sin Presentados	Sin matriculados	1,000	1,000
2003	ANTROPOLOGIA DE LA EDUCACION	162	0,591	0,975	0,606	0,185	0,278
2004	ANTROPOLOGIA DE LA EDUCACION	193	0,478	0,987	0,484	0,166	0,294
2005	ANTROPOLOGIA DE LA EDUCACION	202	0,500	1,000	0,500	0,208	0,344
2004	ANTROPOLOGIA DE LA EDUCACION (ADAPTACION)	373	0,469	0,982	0,478	0,046	0,092
2005	ANTROPOLOGIA DE LA EDUCACION (ADAPTACION)	278	0,434	0,982	0,442	0,072	0,152
2004	AUTOEVALUACION INSTITUCIONAL	9	0,889	1,000	0,889	0,000	0,000
2005	AUTOEVALUACION INSTITUCIONAL	9	0,556	1,000	0,556	0,000	0,000
2002	BASES METODOLOGICAS DE LA INVESTIGACION EDUCATIVA	376	0,266	0,732	0,364	0,181	0,453
2003	BASES METODOLOGICAS DE LA INVESTIGACION EDUCATIVA	402	0,327	0,785	0,417	0,224	0,469
2004	BASES METODOLOGICAS DE LA INVESTIGACION EDUCATIVA	351	0,256	0,778	0,330	0,222	0,527
2005	BASES METODOLOGICAS DE LA INVESTIGACION EDUCATIVA	388	0,309	0,872	0,355	0,209	0,460
2004	BASES METODOLOGICAS DE LA INVESTIGACION EDUCATIVA (ADAPTAC.	348	0,054	0,383	0,142	0,049	0,486
2005	BASES METODOLOGICAS DE LA INVESTIGACION EDUCATIVA (ADAPTAC.	286	0,115	0,683	0,169	0,150	0,606
2004	DESARROLLO SOSTENIBLE - IMPLICACIONES SOCIALES Y EDUCATIVAS	26	0,615	1,000	0,615	0,000	0,000
2005	DESARROLLO SOSTENIBLE - IMPLICACIONES SOCIALES Y EDUCATIVAS	29	0,690	1,000	0,690	0,000	0,000
2005	DIAG. Y ORIENT. DE PERSONAS CON NECESIDADES EDUC. ESPECIAL	44	0,531	0,895	0,594	0,273	0,414

2003	DIAGNOSTICO PEDAGOGICO	80	0,244	0,633	0,385	0,025	0,095
2004	DIAGNOSTICO PEDAGOGICO	136	0,338	0,846	0,400	0,044	0,120
2005	DIAGNOSTICO PEDAGOGICO	145	0,281	0,736	0,381	0,041	0,133
2003	DIDACTICA GENERAL	207	0,753	0,971	0,775	0,570	0,638
2004	DIDACTICA GENERAL	197	0,718	1,000	0,718	0,477	0,560
2005	DIDACTICA GENERAL	183	0,670	0,986	0,679	0,404	0,503
2004	DIDACTICAS ESPECIFICAS DE LAS AREAS CURRICULARES	13	0,462	1,000	0,462	0,000	0,000
2005	DIDÁCTICAS ESPECÍFICAS DE LAS ÁREAS CURRICULARES I	14	0,833	1,000	0,833	0,143	0,167
2005	DIDÁCTICAS ESPECÍFICAS DE LAS ÁREAS CURRICULARES II	11	0,727	0,889	0,818	0,000	0,000
2005	DIFERENCIACION PEDAGOGICA EN EDUCACION INFANTIL	14	0,571	1,000	0,571	0,000	0,000
2002	DISEÑO, DESARROLLO E INNOVACION DEL CURRÍCULUM	1		Sin Presentados	Sin matriculados	1,000	1,000
2003	DISEÑO, DESARROLLO E INNOVACION DEL CURRÍCULUM	6		Sin Presentados	Sin matriculados	1,000	1,000
2004	DISEÑO, DESARROLLO E INNOVACION DEL CURRÍCULUM	3		Sin Presentados	Sin matriculados	1,000	1,000
2005	DISEÑO, DESARROLLO E INNOVACION DEL CURRÍCULUM	235	0,401	0,894	0,449	0,374	0,599
2003	DISEÑOS DE INVESTIGACION EN EDUCACION	87	0,286	0,783	0,365	0,276	0,571
2004	DISEÑOS DE INVESTIGACION EN EDUCACION	110	0,314	0,844	0,372	0,218	0,471
2005	DISEÑOS DE INVESTIGACION EN EDUCACION	138	0,272	0,886	0,307	0,174	0,436
2005	EDUCACION A DISTANCIA	33	0,818	0,964	0,848	0,000	0,000
2003	EDUCACION AMBIENTAL	209	0,522	0,862	0,606	0,029	0,054
2004	EDUCACION AMBIENTAL	196	0,450	0,819	0,550	0,026	0,055
2005	EDUCACION AMBIENTAL	255	0,403	0,826	0,488	0,027	0,065
2003	EDUCACION COMPARADA	1		Sin Presentados	Sin matriculados	1,000	1,000

2005	EDUCACION COMPARADA	243	0,393	0,925	0,425	0,099	0,218
2003	EDUCACION INTERCULTURAL	1		Sin Presentados	Sin matriculados	1,000	1,000
2004	EDUCACION INTERCULTURAL	43	0,538	0,913	0,590	0,093	0,160
2005	EDUCACION INTERCULTURAL	90	0,422	0,897	0,470	0,078	0,167
2005	EDUCACION MORAL Y CIVICA	30	0,481	1,000	0,481	0,100	0,188
2003	EDUCACION PARA LA SALUD	1		Sin Presentados	Sin matriculados	1,000	1,000
2005	EDUCACION PARA LA SALUD	62	0,684	1,000	0,684	0,081	0,114
2005	EDUCACION Y DESARROLLO - PROBLEMAS DEL TERCER MUNDO	16	0,563	1,000	0,563	0,000	0,000
2004	EVALUACION EDUCATIVA Y PROMOCION ESCOLAR	75	0,589	1,000	0,589	0,253	0,365
2005	EVALUACION EDUCATIVA Y PROMOCION ESCOLAR	82	0,706	1,000	0,706	0,171	0,226
2003	FILOSOFIA DE LA EDUCACION	1		Sin Presentados	Sin matriculados	1,000	1,000
2004	FILOSOFIA DE LA EDUCACION	120	0,590	0,920	0,641	0,675	0,779
2005	FILOSOFIA DE LA EDUCACION	90	0,556	0,909	0,611	0,400	0,545
2005	FORMACION DE FORMADORES EN LA EMPRESA Y LAS ORGANIZACIONES	30	0,167	0,500	0,333	0,000	0,000
2003	FORMACION EN INSTITUCIONES Y EMPRESAS	1		Sin Presentados	Sin matriculados	1,000	1,000
2005	FORMACION EN INSTITUCIONES Y EMPRESAS	13	0,333	1,000	0,333	0,077	0,200
2002	HISTORIA DE LA EDUCACION	381	0,168	0,713	0,236	0,034	0,173
2003	HISTORIA DE LA EDUCACION	469	0,205	0,720	0,285	0,064	0,250
2004	HISTORIA DE LA EDUCACION	485	0,184	0,690	0,267	0,105	0,389
2005	HISTORIA DE LA EDUCACION	498	0,265	0,893	0,297	0,114	0,328
2003	HISTORIA DE LA EDUCACION ESPAÑOLA	83	0,240	0,692	0,347	0,096	0,308
2004	HISTORIA DE LA EDUCACION ESPAÑOLA	139	0,216	0,604	0,358	0,036	0,147
2005	HISTORIA DE LA EDUCACION ESPAÑOLA	190	0,237	0,700	0,339	0,068	0,236
2004	HISTORIA DE LA INFANCIA	15	0,533	1,000	0,533	0,000	0,000

2005	HISTORIA DE LA INFANCIA	20	0,611	0,917	0,667	0,100	0,154
2005	INNOVACION TECNOLOGICA EN EDUCACION	15	0,500	1,000	0,500	0,200	0,333
2002	INTRODUCCION A LA INVESTIGACION EN EDUCACION	302	0,127	0,646	0,197	0,192	0,652
2003	INTRODUCCION A LA INVESTIGACION EN EDUCACION	368	0,184	0,750	0,245	0,201	0,578
2004	INTRODUCCION A LA INVESTIGACION EN EDUCACION	395	0,150	0,731	0,205	0,172	0,581
2005	INTRODUCCION A LA INVESTIGACION EN EDUCACION	396	0,172	0,787	0,219	0,134	0,473
2005	OPERA ABIERTA- EL ARTE DE ESCUCHAR MÚSICA	32	0,719	1,000	0,719	0,000	0,000
2004	ORGANIZACION Y GESTION DE CENTROS EDUCATIVOS	105	0,453	0,879	0,516	0,390	0,586
2005	ORGANIZACION Y GESTION DE CENTROS EDUCATIVOS	121	0,610	0,943	0,646	0,322	0,438
2004	ORGANIZACION Y GESTION DE CENTROS EDUCATIVOS (ADAPTACION)	364	0,316	0,948	0,333	0,052	0,148
2005	ORGANIZACION Y GESTION DE CENTROS EDUCATIVOS (ADAPTACION)	272	0,309	0,987	0,313	0,085	0,230
2004	ORIENTACION E INTERVENCION PSICOPEDAGOGICA	55	0,622	0,966	0,644	0,182	0,263
2005	ORIENTACION E INTERVENCION PSICOPEDAGOGICA	74	0,661	1,000	0,661	0,162	0,226
2005	ORIENTACION EDUCATIVA Y TUTORIA	25	0,588	1,000	0,588	0,320	0,444
2003	PEDAGOGIA DIFERENCIAL	104	0,533	0,941	0,567	0,135	0,226
2004	PEDAGOGIA DIFERENCIAL	179	0,496	0,913	0,543	0,291	0,452
2005	PEDAGOGIA DIFERENCIAL	167	0,500	0,952	0,525	0,293	0,454
2005	PEDAGOGIA INFANTIL	100	0,620	0,912	0,680	0,000	0,000
2005	POLITICA COMPARADA DE LA EDUCACION	4	0,500	1,000	0,500	0,000	0,000
2003	POLITICA Y LEGISLACION EDUCATIVAS	1		Sin Presentados	Sin matriculados	1,000	1,000
2005	POLITICA Y LEGISLACION EDUCATIVAS	226	0,377	0,939	0,402	0,097	0,222
2003	PRACTICUM (4º CURSO)	1		Sin Presentados	Sin matriculados	1,000	1,000
2004	PRACTICUM (4º CURSO)	1		Sin Presentados	Sin matriculados	1,000	1,000

2005	PRACTICUM (4º CURSO)	139	0,754	1,000	0,754	0,122	0,156
2004	PRACTICUM (TERCER CURSO)	49	0,861	1,000	0,861	0,265	0,295
2005	PRACTICUM (TERCER CURSO)	52	0,795	1,000	0,795	0,154	0,186
2002	PROCESOS PSICOLOGICOS BASICOS	435	0,316	0,772	0,410	0,186	0,420
2003	PROCESOS PSICOLOGICOS BASICOS	449	0,265	0,669	0,397	0,203	0,489
2004	PROCESOS PSICOLOGICOS BASICOS	439	0,304	0,718	0,424	0,162	0,388
2005	PROCESOS PSICOLOGICOS BASICOS	440	0,301	0,667	0,451	0,139	0,349
2004	PROCESOS PSICOLOGICOS BASICOS (ADAPTACION)	365	0,263	0,692	0,380	0,063	0,204
2005	PROCESOS PSICOLOGICOS BASICOS (ADAPTACION)	290	0,303	0,770	0,394	0,124	0,319
2003	PSICOLOGIA DEL DESARROLLO Y DE LA EDUCACION	155	0,484	0,898	0,538	0,413	0,593
2004	PSICOLOGIA DEL DESARROLLO Y DE LA EDUCACION	190	0,457	0,868	0,527	0,321	0,508
2005	PSICOLOGIA DEL DESARROLLO Y DE LA EDUCACION	170	0,452	0,870	0,519	0,388	0,584
2002	SOCIOLOGIA DE LA EDUCACION	413	0,403	0,939	0,429	0,075	0,168
2003	SOCIOLOGIA DE LA EDUCACION	446	0,378	0,973	0,388	0,157	0,330
2004	SOCIOLOGIA DE LA EDUCACION	408	0,407	0,972	0,418	0,174	0,341
2005	SOCIOLOGIA DE LA EDUCACION	401	0,390	0,971	0,401	0,142	0,298
2005	SUPERVISION EDUCATIVA	16	0,600	1,000	0,600	0,375	0,500
2004	TECNOLOGIA EDUCATIVA	72	0,595	1,000	0,595	0,417	0,545
2005	TECNOLOGIA EDUCATIVA	104	0,792	0,983	0,806	0,308	0,360
2002	TEORIA DE LA EDUCACION	448	0,279	0,774	0,361	0,288	0,592
2003	TEORIA DE LA EDUCACION	435	0,299	0,793	0,377	0,262	0,543
2004	TEORIA DE LA EDUCACION	424	0,285	0,795	0,359	0,231	0,513
2005	TEORIA DE LA EDUCACION	427	0,369	0,927	0,398	0,194	0,395

3.2.22 PSICOLOGÍA

3.2.22.1 TABLAS RESUMEN: TASAS, RATIOS Y ASIGNATURAS

Tabla 3.2.22.1 Eficiencia				
	CURSOS ACADÉMICOS			
INDICES Y RATIOS	2.002	2.003	2.004	2.005
Nº asignaturas	38	41	37	46
Mediana Eficiencia	0,3333	0,3166	0,4431	0,5688
Mínima Eficiencia	0,0000	0,0000	0,0000	0,1977
Máxima Eficiencia	1,0000	1,0000	1,0000	1,0000
PCT Eficiencia 0,1	18,52%	14,29%	11,11%	0,00%
PCT Eficiencia 0,2	22,22%	17,86%	18,52%	2,22%
PCT Eficiencia 0,3	44,44%	50,00%	25,93%	6,67%
PCT Eficiencia 0,4	55,56%	60,71%	48,15%	22,22%
PCT Eficiencia 0,5	74,07%	85,71%	66,67%	42,22%
PCT Eficiencia 0,6	85,19%	92,86%	85,19%	60,00%
PCT Eficiencia 0,7	85,19%	96,43%	88,89%	77,78%
PCT Eficiencia 0,8	88,89%	96,43%	96,30%	91,11%
PCT Eficiencia 0,9	88,89%	96,43%	96,30%	95,56%
PCT Eficiencia 1	100,00%	100,00%	100,00%	100,00%

Tabla 3.2.22.2 Éxito				
	CURSOS ACADÉMICOS			
INDICES Y RATIOS	2.002	2.003	2.004	2.005
Nº asignaturas	38	41	37	46
Mediana Éxito	0,8125	0,7449	0,8254	0,8917
Mínimo Éxito	0,0000	0,5000	0,0000	0,5893
Máximo Éxito	1,0000	1,0000	1,0000	1,0000
PCT Éxito 0,1	8,00%	0,00%	4,00%	0,00%
PCT Éxito 0,2	8,00%	0,00%	4,00%	0,00%
PCT Éxito 0,3	8,00%	0,00%	4,00%	0,00%
PCT Éxito 0,4	8,00%	0,00%	4,00%	0,00%
PCT Éxito 0,5	12,00%	8,33%	4,00%	0,00%
PCT Éxito 0,6	20,00%	12,50%	16,00%	4,44%
PCT Éxito 0,7	28,00%	37,50%	28,00%	13,33%
PCT Éxito 0,8	48,00%	62,50%	40,00%	24,44%
PCT Éxito 0,9	64,00%	91,67%	84,00%	57,78%
PCT Éxito 1	100,00%	100,00%	100,00%	100,00%



Tabla 3.2.22.3 Presentados/Matriculados				
	CURSOS ACADÉMICOS			
INDICES Y RATIOS	2.002	2.003	2.004	2.005
Nº asignaturas	38	41	37	46
Mediana Presentados / Matriculados (P/M)	0,5000	0,4793	0,5430	0,6124
Mínimo (P/M)	0,0000	0,0000	0,0000	0,3109
Máximo (P/M)	1,0000	1,0000	1,0000	1,0000
PCT (P/M) 0,1	7,41%	14,29%	7,41%	0,00%
PCT (P/M) 0,2	14,81%	14,29%	7,41%	0,00%
PCT (P/M) 0,3	14,81%	17,86%	14,81%	0,00%
PCT (P/M) 0,4	37,04%	39,29%	22,22%	11,11%
PCT (P/M) 0,5	59,26%	60,71%	37,04%	24,44%
PCT (P/M) 0,6	74,07%	82,14%	59,26%	46,67%
PCT (P/M) 0,7	81,48%	96,43%	85,19%	71,11%
PCT (P/M) 0,8	88,89%	96,43%	92,59%	86,67%
PCT (P/M) 0,9	88,89%	96,43%	96,30%	95,56%
PCT (P/M) 1	100,00%	100,00%	100,00%	100,00%

Tabla 3.2.22.4 Convalidados/Matriculados				
	CURSOS ACADÉMICOS			
INDICES Y RATIOS	2.002	2.003	2.004	2.005
Nº asignaturas	38	41	37	46
Mediana Convalidados / Matriculados (C/M)	0,1183	0,2009	0,2359	0,1473
Mínimo (C/M)	0,0000	0,0000	0,0000	0,0000
Máximo (C/M)	1,0000	1,0000	1,0000	1,0000
PCT (C/M) 0,1	50,00%	31,71%	21,62%	39,13%
PCT (C/M) 0,2	55,26%	48,78%	43,24%	69,57%
PCT (C/M) 0,3	60,53%	51,22%	56,76%	84,78%
PCT (C/M) 0,4	60,53%	56,10%	62,16%	93,48%
PCT (C/M) 0,5	63,16%	58,54%	67,57%	93,48%
PCT (C/M) 0,6	63,16%	58,54%	67,57%	95,65%
PCT (C/M) 0,7	63,16%	60,98%	67,57%	95,65%
PCT (C/M) 0,8	68,42%	65,85%	67,57%	95,65%
PCT (C/M) 0,9	68,42%	68,29%	72,97%	95,65%
PCT (C/M) 1	100,00%	100,00%	100,00%	100,00%

Tabla 3.2.22.5 Convalidados/Superados				
	CURSOS ACADÉMICOS			
INDICES Y RATIOS	2.002	2.003	2.004	2.005
Nº asignaturas	38	41	37	46
Mediana Convalidados / Superados (C/S)	0,4975	0,5712	0,4835	0,2521
Mínimo (C/S)	0,0000	0,0000	0,0504	0,0000
Máximo (C/S)	1,0000	1,0000	1,0000	1,0000
PCT (C/S) 0,1	39,47%	17,07%	5,41%	21,74%
PCT (C/S) 0,2	42,11%	21,95%	16,22%	43,48%
PCT (C/S) 0,3	42,11%	29,27%	29,73%	60,87%
PCT (C/S) 0,4	44,74%	39,02%	43,24%	78,26%
PCT (C/S) 0,5	50,00%	43,90%	51,35%	89,13%
PCT (C/S) 0,6	52,63%	51,22%	56,76%	93,48%
PCT (C/S) 0,7	52,63%	51,22%	59,46%	95,65%
PCT (C/S) 0,8	55,26%	51,22%	59,46%	95,65%
PCT (C/S) 0,9	55,26%	58,54%	62,16%	95,65%
PCT (C/S) 1	92,11%	95,12%	94,59%	100,00%

Tabla 3.2.22.6 Tasas y ratios por asignatura y curso académico

CURSO	ASIGNATURA	MAT	EFIC	ÉXITO	PRE/MAT	CONV/MAT	CONV/SUP
2005	ADQUISICIÓN DEL LENGUAJE	11	0,364	1,000	0,364	0,000	0,000
2002	ANÁLISIS DE DATOS EN PSICOLOGÍA I	3643	0,202	0,582	0,348	0,204	0,558
2003	ANÁLISIS DE DATOS EN PSICOLOGÍA I	4510	0,189	0,596	0,317	0,201	0,571
2004	ANÁLISIS DE DATOS EN PSICOLOGÍA I	4811	0,183	0,575	0,318	0,188	0,559
2005	ANÁLISIS DE DATOS EN PSICOLOGÍA I	4746	0,210	0,598	0,351	0,199	0,542
2002	ANÁLISIS DE DATOS EN PSICOLOGÍA II	2	0,500	1,000	0,500	0,000	0,000
2003	ANÁLISIS DE DATOS EN PSICOLOGÍA II	1149	0,417	0,799	0,522	0,353	0,567
2004	ANÁLISIS DE DATOS EN PSICOLOGÍA II	1369	0,496	0,914	0,543	0,236	0,384
2005	ANÁLISIS DE DATOS EN PSICOLOGÍA II	1589	0,414	0,760	0,544	0,250	0,446
2002	ANTROPOLOGÍA PSICOLÓGICA	1		Sin Presentados	Sin matriculados	1,000	1,000
2003	ANTROPOLOGÍA PSICOLÓGICA	1		Sin Presentados	Sin matriculados	1,000	1,000
2005	ANTROPOLOGÍA PSICOLÓGICA	4		Sin Presentados	Sin matriculados	1,000	1,000
2002	APRENDIZAJE Y CONDICIONAMIENTO	12	0,455	0,714	0,636	0,083	0,167
2003	APRENDIZAJE Y CONDICIONAMIENTO	921	0,348	0,699	0,497	0,085	0,210
2004	APRENDIZAJE Y CONDICIONAMIENTO	1486	0,312	0,604	0,517	0,059	0,166
2005	APRENDIZAJE Y CONDICIONAMIENTO	1925	0,382	0,694	0,550	0,058	0,138
2003	CAMBIO Y DESARROLLO DE LA ORGANIZACIÓN	1		Sin Presentados	Sin matriculados	1,000	1,000
2002	DIFICULTADES DEL APRENDIZAJE	13		Sin Presentados	Sin matriculados	1,000	1,000
2003	DIFICULTADES DEL APRENDIZAJE	32		Sin Presentados	Sin matriculados	1,000	1,000
2004	DIFICULTADES DEL APRENDIZAJE	9		Sin Presentados	Sin matriculados	1,000	1,000
2005	DIFICULTADES DEL APRENDIZAJE	78	0,703	0,929	0,757	0,526	0,612
2002	DISEÑOS DE INVESTIGACIÓN EN PSICOLOGÍA	4199	0,439	0,844	0,520	0,254	0,437
2003	DISEÑOS DE INVESTIGACIÓN EN PSICOLOGÍA	4445	0,433	0,855	0,507	0,191	0,352

2004	DISEÑOS DE INVESTIGACION EN PSICOLOGIA	4413	0,443	0,876	0,506	0,148	0,282
2005	DISEÑOS DE INVESTIGACION EN PSICOLOGIA	4162	0,417	0,876	0,476	0,176	0,338
2005	ECOLOGÍA DEL COMPORTAMIENTO	15	0,467	1,000	0,467	0,000	0,000
2003	EMOCION Y MOTIVACION	3	0,000	Sin Presentados	0,000	0,667	1,000
2004	EMOCION Y MOTIVACION	527	0,585	0,835	0,700	0,159	0,245
2005	EMOCION Y MOTIVACION	956	0,648	0,893	0,726	0,100	0,147
2005	EVALUACIÓN DE PROGRAMAS EN PSICOLOGÍA APLICADA	4	0,750	1,000	0,750	0,000	0,000
2002	EVALUACION PSICOLOGICA	27	0,519	0,824	0,630	0,000	0,000
2003	EVALUACION PSICOLOGICA	26	0,240	0,667	0,360	0,038	0,143
2004	EVALUACION PSICOLOGICA	547	0,509	0,849	0,600	0,214	0,348
2005	EVALUACION PSICOLOGICA	838	0,576	0,860	0,670	0,110	0,176
2002	FUNDAMENTOS BIOLÓGICOS DE LA CONDUCTA	4832	0,289	0,763	0,379	0,153	0,385
2003	FUNDAMENTOS BIOLÓGICOS DE LA CONDUCTA	5386	0,237	0,660	0,360	0,154	0,433
2004	FUNDAMENTOS BIOLÓGICOS DE LA CONDUCTA	5699	0,169	0,583	0,290	0,115	0,435
2005	FUNDAMENTOS BIOLÓGICOS DE LA CONDUCTA	5763	0,198	0,636	0,311	0,123	0,414
2002	HISTORIA DE LA PSICOLOGIA	4256	0,278	0,690	0,402	0,021	0,073
2003	HISTORIA DE LA PSICOLOGIA	5395	0,234	0,629	0,372	0,056	0,202
2004	HISTORIA DE LA PSICOLOGIA	5826	0,280	0,700	0,400	0,062	0,190
2005	HISTORIA DE LA PSICOLOGIA	5504	0,222	0,589	0,377	0,079	0,279
2005	HISTORIA DE LA PSICOLOGÍA EN ESPAÑA	15	0,600	0,900	0,667	0,000	0,000
2005	INSERCIÓN Y DESARROLLO PROFESIONAL	68	0,574	0,975	0,588	0,000	0,000
2005	PSICOBIOLOGÍA DE LA DROGADICCIÓN	49	0,896	1,000	0,896	0,020	0,023
2002	PSICOBIOLOGIA DEL DESARROLLO	1	1,000	1,000	1,000	0,000	0,000
2003	PSICOBIOLOGIA DEL DESARROLLO	1	0,000	Sin Presentados	0,000	0,000	Ningún crédito superado
2004	PSICOBIOLOGIA DEL DESARROLLO	579	0,709	0,915	0,775	0,187	0,244

2005	PSICOBIOLOGIA DEL DESARROLLO	981	0,730	0,950	0,768	0,155	0,201
2003	PSICOFARMACOLOGIA	1	1,000	1,000	1,000	0,000	0,000
2005	PSICOFARMACOLOGIA	57	0,750	0,929	0,808	0,088	0,114
2002	PSICOLOGIA DE GRUPOS	10	0,600	1,000	0,600	0,000	0,000
2003	PSICOLOGIA DE GRUPOS	24	0,286	0,500	0,571	0,708	0,895
2004	PSICOLOGIA DE GRUPOS	11	0,500	0,750	0,667	0,455	0,625
2005	PSICOLOGIA DE GRUPOS	389	0,541	0,851	0,636	0,188	0,299
2002	PSICOLOGIA DE LA EDUCACION	40	0,091	0,500	0,182	0,725	0,967
2003	PSICOLOGIA DE LA EDUCACION	84	0,615	0,889	0,692	0,845	0,899
2004	PSICOLOGIA DE LA EDUCACION	32	0,250	1,000	0,250	0,875	0,966
2005	PSICOLOGIA DE LA EDUCACION	609	0,710	0,892	0,796	0,258	0,328
2002	PSICOLOGIA DE LA INSTRUCCION	4	0,000	Sin Presentados	0,000	0,750	1,000
2003	PSICOLOGIA DE LA INSTRUCCION	2	0,000	Sin Presentados	0,000	0,500	1,000
2004	PSICOLOGIA DE LA INSTRUCCION	2	0,000	Sin Presentados	0,000	0,500	1,000
2005	PSICOLOGIA DE LA INSTRUCCION	1	1,000	1,000	1,000	0,000	0,000
2002	PSICOLOGIA DE LA INTERVENCION SOBRE LOS DISCAPACITADOS	1		Sin Presentados	Sin matriculados	1,000	1,000
2003	PSICOLOGIA DE LA INTERVENCION SOBRE LOS DISCAPACITADOS	7		Sin Presentados	Sin matriculados	1,000	1,000
2004	PSICOLOGIA DE LA INTERVENCION SOBRE LOS DISCAPACITADOS	3		Sin Presentados	Sin matriculados	1,000	1,000
2005	PSICOLOGIA DE LA INTERVENCION SOBRE LOS DISCAPACITADOS	61	0,650	1,000	0,650	0,344	0,447
2002	PSICOLOGIA DE LA MEMORIA	17	0,529	0,750	0,706	0,000	0,000
2003	PSICOLOGIA DE LA MEMORIA	16	0,286	0,667	0,429	0,125	0,333
2004	PSICOLOGIA DE LA MEMORIA	677	0,300	0,576	0,521	0,257	0,535
2005	PSICOLOGIA DE LA MEMORIA	1125	0,327	0,607	0,539	0,148	0,346
2002	PSICOLOGIA DE LA ORIENTACION ESCOLAR	2		Sin Presentados	Sin matriculados	1,000	1,000
2003	PSICOLOGIA DE LA ORIENTACION ESCOLAR	2		Sin Presentados	Sin matriculados	1,000	1,000
2002	PSICOLOGIA DE LA PERCEPCION	10	0,300	0,600	0,500	0,000	0,000
2003	PSICOLOGIA DE LA PERCEPCION	17	0,214	0,750	0,286	0,176	0,500
2004	PSICOLOGIA DE LA PERCEPCION	680	0,598	0,895	0,669	0,268	0,379

2005	PSICOLOGIA DE LA PERCEPCION	989	0,633	0,917	0,690	0,191	0,272
2002	PSICOLOGIA DE LA PERSONALIDAD	30	0,433	0,813	0,533	0,000	0,000
2003	PSICOLOGIA DE LA PERSONALIDAD	35	0,242	0,727	0,333	0,057	0,200
2004	PSICOLOGIA DE LA PERSONALIDAD	942	0,555	0,853	0,651	0,182	0,285
2005	PSICOLOGIA DE LA PERSONALIDAD	1131	0,608	0,869	0,699	0,082	0,128
2002	PSICOLOGIA DE LAS ORGANIZACIONES I	6	0,333	1,000	0,333	0,500	0,750
2003	PSICOLOGIA DE LAS ORGANIZACIONES I	8	0,500	1,000	0,500	0,750	0,857
2004	PSICOLOGIA DE LAS ORGANIZACIONES I	6		Sin Presentados	Sin matriculados	1,000	1,000
2005	PSICOLOGIA DE LAS ORGANIZACIONES I	346	0,569	0,975	0,583	0,202	0,308
2002	PSICOLOGIA DE LAS ORGANIZACIONES II	2		Sin Presentados	Sin matriculados	1,000	1,000
2004	PSICOLOGIA DE LAS ORGANIZACIONES II	3		Sin Presentados	Sin matriculados	1,000	1,000
2005	PSICOLOGIA DE LAS ORGANIZACIONES II	102	0,643	1,000	0,643	0,176	0,250
2002	PSICOLOGÍA DEL LENGUAJE	7	0,000	0,000	0,571	0,000	Ningún crédito superado
2003	PSICOLOGÍA DEL LENGUAJE	13	0,385	0,833	0,462	0,000	0,000
2004	PSICOLOGÍA DEL LENGUAJE	3	0,000	0,000	0,333	0,000	Ningún crédito superado
2005	PSICOLOGÍA DEL LENGUAJE	479	0,455	0,762	0,597	0,088	0,174
2002	PSICOLOGÍA DEL PENSAMIENTO	6	0,000	0,000	0,333	0,000	Ningún crédito superado
2003	PSICOLOGÍA DEL PENSAMIENTO	8	0,250	0,500	0,500	0,000	0,000
2004	PSICOLOGÍA DEL PENSAMIENTO	5	0,000	Sin Presentados	0,000	0,000	Ningún crédito superado
2005	PSICOLOGÍA DEL PENSAMIENTO	528	0,436	0,930	0,469	0,076	0,158
2002	PSICOLOGIA DEL PENSAMIENTO Y DEL LENGUAJE	1	0,000	Sin Presentados	0,000	0,000	Ningún crédito superado
2002	PSICOLOGIA DEL TRABAJO	2	0,500	1,000	0,500	0,000	0,000
2003	PSICOLOGIA DEL TRABAJO	1	0,000	Sin Presentados	0,000	0,000	Ningún crédito superado
2005	PSICOLOGIA DEL TRABAJO	1	1,000	1,000	1,000	0,000	0,000
2002	PSICOLOGIA DIFERENCIAL	5	0,200	1,000	0,200	0,000	0,000
2003	PSICOLOGIA DIFERENCIAL	1450	0,423	0,806	0,524	0,028	0,063
2004	PSICOLOGIA DIFERENCIAL	2113	0,364	0,786	0,463	0,019	0,050

2005	PSICOLOGIA DIFERENCIAL	2482	0,411	0,838	0,491	0,031	0,072
2002	PSICOLOGIA EVOLUTIVA I	4664	0,395	0,831	0,475	0,020	0,050
2003	PSICOLOGIA EVOLUTIVA I	5497	0,434	0,851	0,509	0,038	0,084
2004	PSICOLOGIA EVOLUTIVA I	5581	0,388	0,825	0,470	0,058	0,138
2005	PSICOLOGIA EVOLUTIVA I	5261	0,372	0,822	0,453	0,082	0,195
2003	PSICOLOGIA EVOLUTIVA II	1319	0,410	0,718	0,571	0,013	0,031
2004	PSICOLOGIA EVOLUTIVA II	2160	0,378	0,690	0,548	0,020	0,051
2005	PSICOLOGIA EVOLUTIVA II	2418	0,363	0,712	0,510	0,037	0,096
2002	PSICOLOGIA FISIOLÓGICA	31	0,290	0,750	0,387	0,000	0,000
2003	PSICOLOGIA FISIOLÓGICA	1588	0,559	0,898	0,623	0,177	0,278
2004	PSICOLOGIA FISIOLÓGICA	1874	0,509	0,830	0,614	0,126	0,221
2005	PSICOLOGIA FISIOLÓGICA	2123	0,428	0,826	0,518	0,147	0,287
2002	PSICOLOGIA GENERAL I	5335	0,314	0,743	0,423	0,190	0,428
2003	PSICOLOGIA GENERAL I	5793	0,370	0,811	0,456	0,143	0,311
2004	PSICOLOGIA GENERAL I	5749	0,313	0,783	0,400	0,125	0,314
2005	PSICOLOGIA GENERAL I	5478	0,300	0,756	0,397	0,148	0,366
2002	PSICOLOGIA GENERAL II	1		Sin Presentados	Sin matriculados	1,000	1,000
2003	PSICOLOGIA GENERAL II	1477	0,451	0,747	0,604	0,318	0,508
2004	PSICOLOGIA GENERAL II	1720	0,497	0,807	0,615	0,201	0,336
2005	PSICOLOGIA GENERAL II	1920	0,435	0,710	0,612	0,207	0,375
2002	PSICOLOGIA SOCIAL I	4	0,750	1,000	0,750	0,000	0,000
2003	PSICOLOGIA SOCIAL I	1733	0,501	0,743	0,674	0,189	0,317
2004	PSICOLOGIA SOCIAL I	2278	0,637	0,888	0,717	0,096	0,142
2005	PSICOLOGIA SOCIAL I	2142	0,513	0,859	0,598	0,106	0,187
2002	PSICOLOGIA SOCIAL II	2	1,000	1,000	1,000	0,000	0,000
2003	PSICOLOGIA SOCIAL II	1		Sin Presentados	Sin matriculados	1,000	1,000
2004	PSICOLOGIA SOCIAL II	866	0,726	0,885	0,820	0,376	0,454
2005	PSICOLOGIA SOCIAL II	1322	0,606	0,802	0,756	0,248	0,353
2002	PSICOMETRIA	29	0,241	0,700	0,345	0,000	0,000
2003	PSICOMETRIA	43	0,238	0,667	0,357	0,023	0,091
2004	PSICOMETRIA	601	0,494	0,809	0,611	0,316	0,483
2005	PSICOMETRIA	897	0,414	0,683	0,605	0,181	0,348
2002	PSICOPATOLOGIA I	17		Sin Presentados	Sin matriculados	1,000	1,000
2003	PSICOPATOLOGIA I	44		Sin Presentados	Sin matriculados	1,000	1,000
2004	PSICOPATOLOGIA I	31		Sin Presentados	Sin matriculados	1,000	1,000
2005	PSICOPATOLOGIA I	718	0,657	0,904	0,727	0,398	0,502

2002	PSICOPATOLOGIA II	4		Sin Presentados	Sin matriculados	1,000	1,000
2003	PSICOPATOLOGIA II	8		Sin Presentados	Sin matriculados	1,000	1,000
2004	PSICOPATOLOGIA II	8	1,000	1,000	1,000	0,875	0,875
2005	PSICOPATOLOGIA II	515	0,606	0,871	0,696	0,350	0,470
2002	SOCIOLOGIA	136	1,000	1,000	1,000	0,993	0,993
2003	SOCIOLOGIA	132		Sin Presentados	Sin matriculados	1,000	1,000
2004	SOCIOLOGIA	142		Sin Presentados	Sin matriculados	1,000	1,000
2005	SOCIOLOGIA	924	0,600	1,000	0,600	0,989	0,993
2003	TECNICAS DE GRUPO	1		Sin Presentados	Sin matriculados	1,000	1,000
2004	TECNICAS DE GRUPO	3		Sin Presentados	Sin matriculados	1,000	1,000
2005	TECNICAS DE GRUPO	93	0,356	0,886	0,402	0,065	0,162
2002	TECNICAS DE INTERVENCION COGNITIVO-CONDUCTUALES I	1		Sin Presentados	Sin matriculados	1,000	1,000
2003	TECNICAS DE INTERVENCION COGNITIVO-CONDUCTUALES I	11		Sin Presentados	Sin matriculados	1,000	1,000
2004	TECNICAS DE INTERVENCION COGNITIVO-CONDUCTUALES I	6		Sin Presentados	Sin matriculados	1,000	1,000
2005	TECNICAS DE INTERVENCION COGNITIVO-CONDUCTUALES I	573	0,814	0,971	0,838	0,202	0,238
2002	TECNICAS DE INTERVENCION COGNITIVO-CONDUCTUALES II	1		Sin Presentados	Sin matriculados	1,000	1,000
2003	TECNICAS DE INTERVENCION COGNITIVO-CONDUCTUALES II	5		Sin Presentados	Sin matriculados	1,000	1,000
2004	TECNICAS DE INTERVENCION COGNITIVO-CONDUCTUALES II	2		Sin Presentados	Sin matriculados	1,000	1,000
2005	TECNICAS DE INTERVENCION COGNITIVO-CONDUCTUALES II	434	0,767	0,917	0,837	0,207	0,254
2002	TERAPIAS PSICODINAMICAS Y HUMANISTAS	1		Sin Presentados	Sin matriculados	1,000	1,000
2003	TERAPIAS PSICODINAMICAS Y HUMANISTAS	3		Sin Presentados	Sin matriculados	1,000	1,000



2004	TERAPIAS PSICODINAMICAS Y HUMANISTAS	7		Sin Presentados	Sin matriculados	1,000	1,000
2005	TERAPIAS PSICODINAMICAS Y HUMANISTAS	195	0,555	0,899	0,617	0,344	0,486

3.2.23 PSICOPEDAGOGÍA

3.2.23.1 TABLAS RESUMEN: TASAS, RATIOS Y ASIGNATURAS

Tabla 3.2.23.1 Eficiencia				
	CURSOS ACADÉMICOS			
INDICES Y RATIOS	2.002	2.003	2.004	2.005
Nº asignaturas	13	32	33	33
Mediana Eficiencia	0,2260	0,4017	0,4224	0,4916
Mínima Eficiencia	0,1017	0,1728	0,1016	0,1948
Máxima Eficiencia	0,5714	0,7273	0,9116	0,9177
PCT Eficiencia 0,1	0,00%	0,00%	0,00%	0,00%
PCT Eficiencia 0,2	37,50%	11,11%	9,09%	3,03%
PCT Eficiencia 0,3	62,50%	33,33%	21,21%	18,18%
PCT Eficiencia 0,4	62,50%	48,15%	42,42%	30,30%
PCT Eficiencia 0,5	75,00%	70,37%	60,61%	51,52%
PCT Eficiencia 0,6	100,00%	81,48%	72,73%	66,67%
PCT Eficiencia 0,7	100,00%	96,30%	81,82%	84,85%
PCT Eficiencia 0,8	100,00%	100,00%	93,94%	93,94%
PCT Eficiencia 0,9	100,00%	100,00%	96,97%	96,97%
PCT Eficiencia 1	100,00%	100,00%	100,00%	100,00%

Tabla 3.2.23.2 Éxito				
INDICES Y RATIOS	CURSOS ACADÉMICOS			
	2.002	2.003	2.004	2.005
Nº asignaturas	13	32	33	33
Mediana Éxito	0,8505	0,9107	0,9187	0,9333
Mínimo Éxito	0,5191	0,5967	0,5816	0,6667
Máximo Éxito	1,0000	1,0000	1,0000	1,0000
PCT Éxito 0,1	0,00%	0,00%	0,00%	0,00%
PCT Éxito 0,2	0,00%	0,00%	0,00%	0,00%
PCT Éxito 0,3	0,00%	0,00%	0,00%	0,00%
PCT Éxito 0,4	0,00%	0,00%	0,00%	0,00%
PCT Éxito 0,5	0,00%	0,00%	0,00%	0,00%
PCT Éxito 0,6	25,00%	3,70%	6,06%	0,00%
PCT Éxito 0,7	37,50%	11,11%	12,12%	6,06%
PCT Éxito 0,8	37,50%	22,22%	21,21%	15,15%
PCT Éxito 0,9	62,50%	44,44%	45,45%	21,21%
PCT Éxito 1	100,00%	100,00%	100,00%	100,00%

Tabla 3.2.23.3 Presentados/Matriculados				
INDICES Y RATIOS	CURSOS ACADÉMICOS			
	2.002	2.003	2.004	2.005
Nº asignaturas	13	32	33	33
Mediana Presentados / Matriculados (P/M)	0,3343	0,4554	0,4822	0,5277
Mínimo (P/M)	0,1739	0,1739	0,1631	0,2619
Máximo (P/M)	0,5714	0,8182	0,9116	0,9177
PCT (P/M) 0,1	0,00%	0,00%	0,00%	0,00%
PCT (P/M) 0,2	25,00%	3,70%	6,06%	0,00%
PCT (P/M) 0,3	37,50%	18,52%	12,12%	6,06%
PCT (P/M) 0,4	62,50%	40,74%	33,33%	21,21%
PCT (P/M) 0,5	62,50%	59,26%	57,58%	45,45%
PCT (P/M) 0,6	100,00%	74,07%	60,61%	63,64%
PCT (P/M) 0,7	100,00%	88,89%	81,82%	78,79%
PCT (P/M) 0,8	100,00%	96,30%	90,91%	90,91%
PCT (P/M) 0,9	100,00%	100,00%	96,97%	96,97%
PCT (P/M) 1	100,00%	100,00%	100,00%	100,00%

Tabla 3.2.23.4 Convalidados/Matriculados				
	CURSOS ACADÉMICOS			
INDICES Y RATIOS	2.002	2.003	2.004	2.005
Nº asignaturas	13	32	33	33
Mediana Convalidados / Matriculados (C/M)	0,0366	0,1375	0,0609	0,0488
Mínimo (C/M)	0,0000	0,0000	0,0000	0,0000
Máximo (C/M)	1,0000	1,0000	0,8881	0,9440
PCT (C/M) 0,1	53,85%	31,25%	63,64%	66,67%
PCT (C/M) 0,2	61,54%	62,50%	75,76%	81,82%
PCT (C/M) 0,3	61,54%	65,63%	84,85%	84,85%
PCT (C/M) 0,4	61,54%	68,75%	84,85%	87,88%
PCT (C/M) 0,5	61,54%	68,75%	87,88%	87,88%
PCT (C/M) 0,6	61,54%	68,75%	93,94%	93,94%
PCT (C/M) 0,7	61,54%	75,00%	96,97%	93,94%
PCT (C/M) 0,8	61,54%	78,13%	96,97%	93,94%
PCT (C/M) 0,9	61,54%	81,25%	100,00%	96,97%
PCT (C/M) 1	100,00%	100,00%	100,00%	100,00%

Tabla 3.2.23.5 Convalidados/Superados				
	CURSOS ACADÉMICOS			
INDICES Y RATIOS	2.002	2.003	2.004	2.005
Nº asignaturas	13	32	33	33
Mediana Convalidados / Superados (C/S)	0,2000	0,2880	0,1418	0,1088
Mínimo (C/S)	0,0000	0,0000	0,0000	0,0000
Máximo (C/S)	1,0000	1,0000	1,0000	1,0000
PCT (C/S) 0,1	23,08%	9,38%	48,48%	48,48%
PCT (C/S) 0,2	53,85%	37,50%	60,61%	66,67%
PCT (C/S) 0,3	61,54%	53,13%	69,70%	72,73%
PCT (C/S) 0,4	61,54%	53,13%	81,82%	84,85%
PCT (C/S) 0,5	61,54%	62,50%	84,85%	84,85%
PCT (C/S) 0,6	61,54%	65,63%	84,85%	87,88%
PCT (C/S) 0,7	61,54%	68,75%	84,85%	87,88%
PCT (C/S) 0,8	61,54%	68,75%	87,88%	87,88%
PCT (C/S) 0,9	61,54%	78,13%	93,94%	93,94%
PCT (C/S) 1	100,00%	100,00%	100,00%	100,00%

Tabla 3.2.23.6 Tasas y ratios por asignatura y curso académico

CURSO	ASIGNATURA	MAT	EFIC	ÉXITO	PRE/MAT	CONV/MAT	CONV/SUP
2003	ADQUISICION DEL LENGUAJE	191	0,690	0,976	0,707	0,089	0,124
2004	ADQUISICION DEL LENGUAJE	282	0,703	0,989	0,711	0,128	0,172
2005	ADQUISICION DEL LENGUAJE	374	0,668	1,000	0,668	0,267	0,353
2002	ASESORAMIENTO DIDACTICO Y DESARROLLO COLABORATIVO	1		Sin Presentados	Sin matriculados	1,000	1,000
2003	ASESORAMIENTO DIDACTICO Y DESARROLLO COLABORATIVO	23	0,217	1,000	0,217	0,000	0,000
2004	ASESORAMIENTO DIDACTICO Y DESARROLLO COLABORATIVO	54	0,226	1,000	0,226	0,019	0,077
2005	ASESORAMIENTO DIDACTICO Y DESARROLLO COLABORATIVO	41	0,359	0,933	0,385	0,049	0,125
2003	DESARROLLO DE LAS INSTITUCIONES EDUCATIVAS	34	0,226	0,700	0,323	0,088	0,300
2004	DESARROLLO DE LAS INSTITUCIONES EDUCATIVAS	59	0,596	0,895	0,667	0,034	0,056
2005	DESARROLLO DE LAS INSTITUCIONES EDUCATIVAS	57	0,481	0,962	0,500	0,088	0,167
2003	DIAGNOSTICO EN EDUCACION	972	0,366	0,856	0,428	0,047	0,119
2004	DIAGNOSTICO EN EDUCACION	1489	0,422	0,951	0,444	0,017	0,040
2005	DIAGNOSTICO EN EDUCACION	1063	0,459	0,930	0,493	0,024	0,050
2002	DIDACTICA GENERAL	8	0,571	1,000	0,571	0,125	0,200
2003	DIDACTICA GENERAL	317	0,195	0,889	0,220	0,871	0,972
2004	DIDACTICA GENERAL	188	0,390	1,000	0,390	0,686	0,849
2005	DIDACTICA GENERAL	300	0,396	0,950	0,417	0,840	0,930
2003	DIFICULTADES DEL APRENDIZAJE E INTERVENCION PSICOPEDAGOGICA	1151	0,447	0,834	0,536	0,056	0,116
2004	DIFICULTADES DEL APRENDIZAJE E INTERVENCION PSICOPEDAGOGICA	1764	0,381	0,744	0,512	0,015	0,039
2005	DIFICULTADES DEL APRENDIZAJE E INTERVENCION PSICOPEDAGOGICA	1312	0,428	0,810	0,528	0,009	0,021

2003	DISEÑO, DESARROLLO E INNOVACION DEL CURRÍCULUM	834	0,362	0,911	0,397	0,121	0,276
2004	DISEÑO, DESARROLLO E INNOVACION DEL CURRÍCULUM	1293	0,313	0,877	0,357	0,032	0,095
2005	DISEÑO, DESARROLLO E INNOVACION DEL CURRÍCULUM	942	0,430	0,938	0,458	0,021	0,048
2003	EDUCACION DE LOS ALUMNOS MAS DOTADOS	91	0,483	0,935	0,517	0,022	0,044
2004	EDUCACION DE LOS ALUMNOS MAS DOTADOS	162	0,414	0,957	0,432	0,000	0,000
2005	EDUCACION DE LOS ALUMNOS MAS DOTADOS	111	0,505	0,903	0,559	0,000	0,000
2002	EDUCACION ESPECIAL	2		Sin Presentados	Sin matriculados	1,000	1,000
2003	EDUCACION ESPECIAL	3		Sin Presentados	Sin matriculados	1,000	1,000
2004	EDUCACION ESPECIAL	466	0,733	0,996	0,736	0,277	0,343
2005	EDUCACION ESPECIAL	520	0,752	0,997	0,754	0,029	0,038
2003	EVALUACION PSICOLOGICA DE LA INFANCIA Y ADOLESCENCIA	318	0,362	0,794	0,455	0,296	0,537
2004	EVALUACION PSICOLOGICA DE LA INFANCIA Y ADOLESCENCIA	420	0,468	0,938	0,499	0,083	0,163
2005	EVALUACION PSICOLOGICA DE LA INFANCIA Y ADOLESCENCIA	369	0,566	0,952	0,595	0,144	0,228
2003	HISTORIA COMPARADA DE LOS SISTEMAS EDUCATIVOS	108	0,423	1,000	0,423	0,759	0,882
2004	HISTORIA COMPARADA DE LOS SISTEMAS EDUCATIVOS	93	0,311	0,737	0,422	0,516	0,774
2005	HISTORIA COMPARADA DE LOS SISTEMAS EDUCATIVOS	79	0,460	0,920	0,500	0,367	0,558
2003	INTERVENCION PSICOPEDAGOGICA DE TRASTORNOS DEL DESARROLLO	3		Sin Presentados	Sin matriculados	1,000	1,000
2004	INTERVENCION PSICOPEDAGOGICA DE TRASTORNOS DEL DESARROLLO	554	0,735	0,879	0,836	0,108	0,142

2005	INTERVENCION PSICOPEDAGOGICA DE TRASTORNOS DEL DESARROLLO	648	0,762	0,904	0,844	0,014	0,018
2002	METODOS DE INVESTIGACION EN EDUCACION	2		Sin Presentados	Sin matriculados	1,000	1,000
2003	METODOS DE INVESTIGACION EN EDUCACION	2		Sin Presentados	Sin matriculados	1,000	1,000
2004	METODOS DE INVESTIGACION EN EDUCACION	302	0,521	0,825	0,631	0,281	0,429
2005	METODOS DE INVESTIGACION EN EDUCACION	414	0,596	0,924	0,645	0,019	0,032
2002	METODOS, DISEÑOS Y TECNICAS EN INVESTIGACION PSICOLOGICOS	4275	0,102	0,520	0,195	0,025	0,198
2003	METODOS, DISEÑOS Y TECNICAS EN INVESTIGACION PSICOLOGICOS	2811	0,173	0,691	0,250	0,135	0,475
2004	METODOS, DISEÑOS Y TECNICAS EN INVESTIGACION PSICOLOGICOS	3706	0,125	0,582	0,215	0,072	0,381
2005	METODOS, DISEÑOS Y TECNICAS EN INVESTIGACION PSICOLOGICOS	2131	0,195	0,744	0,262	0,111	0,391
2003	MODELOS DE ORIENTACION E INTERVENCION PSICOPEDAGOGICA	1046	0,588	0,935	0,629	0,057	0,094
2004	MODELOS DE ORIENTACION E INTERVENCION PSICOPEDAGOGICA	1575	0,304	0,815	0,373	0,019	0,060
2005	MODELOS DE ORIENTACION E INTERVENCION PSICOPEDAGOGICA	1202	0,374	0,873	0,429	0,026	0,066
2002	MODIFICACION DE CONDUCTA EN AMBIENTES EDUCATIVOS	1		Sin Presentados	Sin matriculados	1,000	1,000
2003	MODIFICACION DE CONDUCTA EN AMBIENTES EDUCATIVOS	375	0,642	0,926	0,693	0,165	0,236
2004	MODIFICACION DE CONDUCTA EN AMBIENTES EDUCATIVOS	600	0,592	0,919	0,644	0,045	0,074
2005	MODIFICACION DE CONDUCTA EN AMBIENTES EDUCATIVOS	559	0,603	0,914	0,660	0,081	0,127
2002	ORGANIZACION DEL CENTRO ESCOLAR	191	0,250	1,000	0,250	0,037	0,132

2003	ORGANIZACION DEL CENTRO ESCOLAR	444	0,296	0,960	0,309	0,635	0,855
2004	ORGANIZACION DEL CENTRO ESCOLAR	270	0,156	0,957	0,163	0,478	0,854
2005	ORGANIZACION DEL CENTRO ESCOLAR	430	0,289	0,962	0,301	0,598	0,837
2003	ORIENTACION ESCOLAR Y CONSULTA PSICOPEDAGOGICA	172	0,333	1,000	0,333	0,355	0,622
2004	ORIENTACION ESCOLAR Y CONSULTA PSICOPEDAGOGICA	289	0,355	1,000	0,355	0,152	0,336
2005	ORIENTACION ESCOLAR Y CONSULTA PSICOPEDAGOGICA	232	0,451	0,989	0,456	0,159	0,296
2003	ORIENTACION PROFESIONAL	5		Sin Presentados	Sin matriculados	1,000	1,000
2004	ORIENTACION PROFESIONAL	512	0,643	0,972	0,662	0,271	0,367
2005	ORIENTACION PROFESIONAL	667	0,617	0,935	0,660	0,084	0,129
2002	PEDAGOGIA FAMILIAR	1		Sin Presentados	Sin matriculados	1,000	1,000
2003	PEDAGOGIA FAMILIAR	338	0,560	0,983	0,570	0,107	0,176
2004	PEDAGOGIA FAMILIAR	650	0,456	0,927	0,492	0,018	0,040
2005	PEDAGOGIA FAMILIAR	487	0,492	0,967	0,508	0,018	0,037
2003	PRACTICUM	1		Sin Presentados	Sin matriculados	1,000	1,000
2004	PRACTICUM	349	0,898	1,000	0,898	0,186	0,203
2005	PRACTICUM	332	0,859	0,993	0,866	0,036	0,042
2004	PRACTICUM OPTATIVO	147	0,912	1,000	0,912	0,000	0,000
2005	PRACTICUM OPTATIVO	158	0,918	1,000	0,918	0,000	0,000
2002	PROCESOS PSICOLOGICOS BASICOS	4451	0,441	0,857	0,515	0,028	0,062
2003	PROCESOS PSICOLOGICOS BASICOS	2354	0,402	0,825	0,487	0,075	0,167
2004	PROCESOS PSICOLOGICOS BASICOS	3450	0,378	0,820	0,461	0,061	0,146
2005	PROCESOS PSICOLOGICOS BASICOS	1839	0,349	0,768	0,454	0,069	0,174
2003	PSICOBIOLOGIA DEL DESARROLLO	129	0,554	0,912	0,607	0,132	0,215
2004	PSICOBIOLOGIA DEL DESARROLLO	256	0,602	0,899	0,669	0,020	0,032
2005	PSICOBIOLOGIA DEL DESARROLLO	243	0,651	0,910	0,716	0,045	0,068
2002	PSICOLOGIA DE LA EDUCACION	191	0,147	0,844	0,174	0,037	0,206
2003	PSICOLOGIA DE LA EDUCACION	427	0,241	0,897	0,269	0,660	0,890
2004	PSICOLOGIA DE LA EDUCACION	274	0,102	0,591	0,172	0,533	0,918

2005	PSICOLOGIA DE LA EDUCACION	432	0,263	0,939	0,280	0,595	0,848
2003	PSICOLOGIA DE LA EDUCACION MULTICULTURAL	141	0,451	0,984	0,459	0,057	0,118
2004	PSICOLOGIA DE LA EDUCACION MULTICULTURAL	254	0,462	0,959	0,482	0,004	0,008
2005	PSICOLOGIA DE LA EDUCACION MULTICULTURAL	233	0,547	0,927	0,591	0,004	0,008
2003	PSICOLOGIA DE LA INSTRUCCION	1370	0,645	0,900	0,716	0,069	0,104
2004	PSICOLOGIA DE LA INSTRUCCION	1803	0,558	0,861	0,647	0,018	0,032
2005	PSICOLOGIA DE LA INSTRUCCION	1278	0,541	0,905	0,598	0,013	0,024
2002	PSICOLOGIA DE LA PERSONALIDAD	4461	0,202	0,636	0,318	0,017	0,080
2003	PSICOLOGIA DE LA PERSONALIDAD	2759	0,240	0,702	0,342	0,140	0,404
2004	PSICOLOGIA DE LA PERSONALIDAD	3973	0,295	0,776	0,380	0,081	0,229
2005	PSICOLOGIA DE LA PERSONALIDAD	2136	0,268	0,784	0,342	0,119	0,336
2003	PSICOLOGIA DE LA SALUD	359	0,422	0,715	0,590	0,123	0,249
2004	PSICOLOGIA DE LA SALUD	497	0,613	0,907	0,675	0,034	0,055
2005	PSICOLOGIA DE LA SALUD	487	0,753	0,974	0,774	0,084	0,109
2003	PSICOLOGIA DEL APRENDIZAJE A PARTIR DE TEXTOS	64	0,632	0,973	0,649	0,109	0,163
2004	PSICOLOGIA DEL APRENDIZAJE A PARTIR DE TEXTOS	113	0,717	1,000	0,717	0,000	0,000
2005	PSICOLOGIA DEL APRENDIZAJE A PARTIR DE TEXTOS	112	0,640	1,000	0,640	0,009	0,014
2002	PSICOLOGIA SOCIAL	4190	0,182	0,519	0,351	0,021	0,104
2003	PSICOLOGIA SOCIAL	2808	0,209	0,597	0,351	0,144	0,446
2004	PSICOLOGIA SOCIAL	3827	0,238	0,643	0,370	0,084	0,279
2005	PSICOLOGIA SOCIAL	2017	0,247	0,693	0,356	0,132	0,382
2002	TEORIA E INSTITUCIONES CONTEMPORANEAS DE EDUCACION	9	0,556	1,000	0,556	0,000	0,000
2003	TEORIA E INSTITUCIONES CONTEMPORANEAS DE EDUCACION	299	0,174	1,000	0,174	0,923	0,986
2004	TEORIA E INSTITUCIONES CONTEMPORANEAS DE EDUCACION	143	0,250	0,667	0,375	0,888	0,969
2005	TEORIA E INSTITUCIONES CONTEMPORANEAS DE EDUCACION	268	0,267	0,667	0,400	0,944	0,984



2003	TRAT. DIDAC. DE LAS AREAS DEL VITAE Y EV. DE PROC. ENSEÑANZ	13	0,727	0,889	0,818	0,154	0,200
2004	TRAT. DIDAC. DE LAS AREAS DEL VITAE Y EV. DE PROC. ENSEÑANZ	47	0,422	1,000	0,422	0,043	0,095
2005	TRAT. DIDAC. DE LAS AREAS DEL VITAE Y EV. DE PROC. ENSEÑANZ	44	0,698	0,938	0,744	0,023	0,032

3.2.24 SOCIOLOGÍA

3.2.24.1 TABLAS RESUMEN: TASAS, RATIOS Y ASIGNATURAS

Tabla 3.2.24.1 Eficiencia				
	CURSOS ACADÉMICOS			
INDICES Y RATIOS	2.002	2.003	2.004	2.005
Nº asignaturas	33	33	33	33
Mediana Eficiencia	0,5238	0,5104	0,5309	0,4497
Mínima Eficiencia	0,1772	0,2632	0,1980	0,2488
Máxima Eficiencia	0,7214	0,7195	0,8028	0,6901
PCT Eficiencia 0,1	0,00%	0,00%	0,00%	0,00%
PCT Eficiencia 0,2	3,03%	0,00%	3,03%	0,00%
PCT Eficiencia 0,3	12,12%	12,12%	18,18%	15,15%
PCT Eficiencia 0,4	24,24%	27,27%	27,27%	36,36%
PCT Eficiencia 0,5	45,45%	45,45%	42,42%	69,70%
PCT Eficiencia 0,6	75,76%	75,76%	72,73%	81,82%
PCT Eficiencia 0,7	96,97%	96,97%	90,91%	100,00%
PCT Eficiencia 0,8	100,00%	100,00%	96,97%	100,00%
PCT Eficiencia 0,9	100,00%	100,00%	100,00%	100,00%
PCT Eficiencia 1	100,00%	100,00%	100,00%	100,00%



Tabla 3.2.24.2 Éxito				
	CURSOS ACADÉMICOS			
INDICES Y RATIOS	2.002	2.003	2.004	2.005
Nº asignaturas	33	33	33	33
Mediana Éxito	0,9000	0,9147	0,8915	0,8817
Mínimo Éxito	0,5756	0,6809	0,5472	0,7254
Máximo Éxito	1,0000	1,0000	1,0000	1,0000
PCT Éxito 0,1	0,00%	0,00%	0,00%	0,00%
PCT Éxito 0,2	0,00%	0,00%	0,00%	0,00%
PCT Éxito 0,3	0,00%	0,00%	0,00%	0,00%
PCT Éxito 0,4	0,00%	0,00%	0,00%	0,00%
PCT Éxito 0,5	0,00%	0,00%	0,00%	0,00%
PCT Éxito 0,6	3,03%	0,00%	3,03%	0,00%
PCT Éxito 0,7	3,03%	6,06%	6,06%	0,00%
PCT Éxito 0,8	21,21%	12,12%	9,09%	12,12%
PCT Éxito 0,9	51,52%	39,39%	51,52%	57,58%
PCT Éxito 1	100,00%	100,00%	100,00%	100,00%

Tabla 3.2.24.3 Presentados/Matriculados				
	CURSOS ACADÉMICOS			
INDICES Y RATIOS	2.002	2.003	2.004	2.005
Nº asignaturas	33	33	33	33
Mediana Presentados / Matriculados (P/M)	0,5905	0,5560	0,5735	0,5220
Mínimo (P/M)	0,2847	0,2953	0,2490	0,2831
Máximo (P/M)	0,7824	0,7551	0,8451	0,7606
PCT (P/M) 0,1	0,00%	0,00%	0,00%	0,00%
PCT (P/M) 0,2	0,00%	0,00%	0,00%	0,00%
PCT (P/M) 0,3	3,03%	3,03%	6,06%	9,09%
PCT (P/M) 0,4	18,18%	18,18%	15,15%	27,27%
PCT (P/M) 0,5	27,27%	33,33%	33,33%	45,45%
PCT (P/M) 0,6	54,55%	60,61%	54,55%	78,79%
PCT (P/M) 0,7	87,88%	84,85%	81,82%	87,88%
PCT (P/M) 0,8	100,00%	100,00%	96,97%	100,00%
PCT (P/M) 0,9	100,00%	100,00%	100,00%	100,00%
PCT (P/M) 1	100,00%	100,00%	100,00%	100,00%

Tabla 3.2.24.4 Convalidados/Matriculados				
	CURSOS ACADÉMICOS			
INDICES Y RATIOS	2.002	2.003	2.004	2.005
Nº asignaturas	33	33	33	33
Mediana Convalidados / Matriculados (C/M)	0,0612	0,0674	0,0721	0,0588
Mínimo (C/M)	0,0000	0,0044	0,0047	0,0101
Máximo (C/M)	0,1548	0,1736	0,1724	0,1667
PCT (C/M) 0,1	75,76%	63,64%	69,70%	69,70%
PCT (C/M) 0,2	100,00%	100,00%	100,00%	100,00%
PCT (C/M) 0,3	100,00%	100,00%	100,00%	100,00%
PCT (C/M) 0,4	100,00%	100,00%	100,00%	100,00%
PCT (C/M) 0,5	100,00%	100,00%	100,00%	100,00%
PCT (C/M) 0,6	100,00%	100,00%	100,00%	100,00%
PCT (C/M) 0,7	100,00%	100,00%	100,00%	100,00%
PCT (C/M) 0,8	100,00%	100,00%	100,00%	100,00%
PCT (C/M) 0,9	100,00%	100,00%	100,00%	100,00%
PCT (C/M) 1	100,00%	100,00%	100,00%	100,00%

Tabla 3.2.24.5 Convalidados/Superados				
INDICES Y RATIOS	CURSOS ACADÉMICOS			
	2.002	2.003	2.004	2.005
Nº asignaturas	33	33	33	33
Mediana Convalidados / Superados (C/S)	0,1368	0,1641	0,1429	0,1375
Mínimo (C/S)	0,0000	0,0084	0,0083	0,0222
Máximo (C/S)	1,0000	1,0000	1,0000	1,0000
PCT (C/S) 0,1	39,39%	39,39%	39,39%	36,36%
PCT (C/S) 0,2	81,82%	60,61%	69,70%	72,73%
PCT (C/S) 0,3	93,94%	90,91%	93,94%	87,88%
PCT (C/S) 0,4	96,97%	96,97%	96,97%	96,97%
PCT (C/S) 0,5	96,97%	100,00%	100,00%	100,00%
PCT (C/S) 0,6	100,00%	100,00%	100,00%	100,00%
PCT (C/S) 0,7	100,00%	100,00%	100,00%	100,00%
PCT (C/S) 0,8	100,00%	100,00%	100,00%	100,00%
PCT (C/S) 0,9	100,00%	100,00%	100,00%	100,00%
PCT (C/S) 1	100,00%	100,00%	100,00%	100,00%

Tabla 3.2.24.6 Tasas y ratios por asignatura y curso académico

CURSO	ASIGNATURA	MAT	EFIC	ÉXITO	PRE/MAT	CONV/MAT	CONV/SUP
2002	ANTROPOLOGIA SOCIAL	204	0,669	0,992	0,674	0,127	0,179
2003	ANTROPOLOGIA SOCIAL	228	0,510	0,916	0,557	0,158	0,269
2004	ANTROPOLOGIA SOCIAL	203	0,512	0,925	0,554	0,172	0,289
2005	ANTROPOLOGIA SOCIAL	201	0,569	0,961	0,592	0,134	0,214
2002	CAMBIO SOCIAL	134	0,678	0,976	0,694	0,097	0,137
2003	CAMBIO SOCIAL	128	0,658	0,974	0,675	0,109	0,157
2004	CAMBIO SOCIAL	136	0,659	1,000	0,659	0,096	0,138
2005	CAMBIO SOCIAL	129	0,585	1,000	0,585	0,085	0,138
2002	CIENCIA DE LA ADMINISTRACION	392	0,315	0,748	0,421	0,061	0,171
2003	CIENCIA DE LA ADMINISTRACION	410	0,280	0,697	0,401	0,076	0,226
2004	CIENCIA DE LA ADMINISTRACION	359	0,298	0,607	0,491	0,047	0,143
2005	CIENCIA DE LA ADMINISTRACION	341	0,311	0,725	0,429	0,029	0,088
2002	CONFLICTO SOCIAL Y CONDUCTA DESVIADA	278	0,451	0,780	0,578	0,011	0,024
2003	CONFLICTO SOCIAL Y CONDUCTA DESVIADA	240	0,509	0,915	0,556	0,033	0,063
2004	CONFLICTO SOCIAL Y CONDUCTA DESVIADA	202	0,533	0,874	0,610	0,035	0,063
2005	CONFLICTO SOCIAL Y CONDUCTA DESVIADA	226	0,480	0,876	0,548	0,022	0,045
2002	ECOLOGIA HUMANA	456	0,419	0,850	0,493	0,053	0,117
2003	ECOLOGIA HUMANA	427	0,303	0,744	0,407	0,056	0,164
2004	ECOLOGIA HUMANA	410	0,378	0,864	0,438	0,059	0,141
2005	ECOLOGIA HUMANA	334	0,301	0,812	0,370	0,054	0,159
2002	ECONOMIA	788	0,177	0,576	0,308	0,155	0,508
2003	ECONOMIA	789	0,263	0,681	0,386	0,157	0,415
2004	ECONOMIA	683	0,198	0,547	0,362	0,142	0,455
2005	ECONOMIA	589	0,281	0,776	0,362	0,141	0,369
2002	ESTADISTICA APLICADA A LAS C. SOCIALES	725	0,270	0,826	0,327	0,127	0,350
2003	ESTADISTICA APLICADA A LAS C. SOCIALES	671	0,316	0,905	0,350	0,148	0,354
2004	ESTADISTICA APLICADA A LAS C. SOCIALES	576	0,294	0,876	0,336	0,122	0,320

2005	ESTADISTICA APLICADA A LAS C. SOCIALES	501	0,256	0,858	0,298	0,150	0,408
2002	ESTRUCTURA ECONOMICA	394	0,571	0,775	0,738	0,129	0,206
2003	ESTRUCTURA ECONOMICA	363	0,685	0,937	0,732	0,168	0,228
2004	ESTRUCTURA ECONOMICA	305	0,644	0,944	0,682	0,144	0,208
2005	ESTRUCTURA ECONOMICA	261	0,639	0,882	0,725	0,107	0,158
2002	ESTRUCTURA SOCIAL CONTEMPORANEA	295	0,721	0,922	0,782	0,112	0,149
2003	ESTRUCTURA SOCIAL CONTEMPORANEA	267	0,567	0,920	0,616	0,161	0,253
2004	ESTRUCTURA SOCIAL CONTEMPORANEA	246	0,655	0,837	0,782	0,106	0,153
2005	ESTRUCTURA SOCIAL CONTEMPORANEA	237	0,690	0,907	0,761	0,101	0,140
2002	ESTRUCTURA SOCIAL DE ESPAÑA	227	0,595	0,929	0,641	0,031	0,051
2003	ESTRUCTURA SOCIAL DE ESPAÑA	216	0,538	0,848	0,635	0,037	0,067
2004	ESTRUCTURA SOCIAL DE ESPAÑA	207	0,651	0,932	0,698	0,087	0,128
2005	ESTRUCTURA SOCIAL DE ESPAÑA	175	0,689	0,933	0,739	0,080	0,112
2002	FILOSOF. Y METODOLOGIA DE LAS C.SOCIALES	725	0,249	0,810	0,307	0,052	0,182
2003	FILOSOF. Y METODOLOGIA DE LAS C.SOCIALES	756	0,300	0,930	0,322	0,056	0,164
2004	FILOSOF. Y METODOLOGIA DE LAS C.SOCIALES	660	0,245	0,870	0,282	0,048	0,172
2005	FILOSOF. Y METODOLOGIA DE LAS C.SOCIALES	520	0,251	0,887	0,283	0,042	0,150
2002	H.ECONOMICA Y SOCIAL,MOD.Y CONTEM.ESPAÑA	752	0,320	0,912	0,351	0,057	0,159
2003	H.ECONOMICA Y SOCIAL,MOD.Y CONTEM.ESPAÑA	740	0,346	0,907	0,381	0,050	0,132
2004	H.ECONOMICA Y SOCIAL,MOD.Y CONTEM.ESPAÑA	687	0,360	0,887	0,406	0,079	0,191
2005	H.ECONOMICA Y SOCIAL,MOD.Y CONTEM.ESPAÑA	563	0,296	0,893	0,332	0,053	0,160
2002	HISTORIA DE LA TEORIA SOCIOLOGICA	350	0,495	0,924	0,536	0,094	0,174
2003	HISTORIA DE LA TEORIA SOCIOLOGICA	329	0,468	0,892	0,525	0,085	0,166
2004	HISTORIA DE LA TEORIA SOCIOLOGICA	311	0,417	0,891	0,467	0,113	0,233
2005	HISTORIA DE LA TEORIA SOCIOLOGICA	310	0,407	0,870	0,468	0,152	0,305

2002	HISTORIA DE LAS IDEAS Y FORMAS POLITICAS	394	0,524	0,969	0,541	0,094	0,165
2003	HISTORIA DE LAS IDEAS Y FORMAS POLITICAS	347	0,470	0,947	0,497	0,124	0,231
2004	HISTORIA DE LAS IDEAS Y FORMAS POLITICAS	318	0,475	0,924	0,514	0,113	0,212
2005	HISTORIA DE LAS IDEAS Y FORMAS POLITICAS	282	0,324	0,820	0,395	0,103	0,261
2002	INTRODUCCION A LA CIENCIA POLITICA	920	0,246	0,864	0,285	0,076	0,251
2003	INTRODUCCION A LA CIENCIA POLITICA	875	0,271	0,917	0,295	0,067	0,211
2004	INTRODUCCION A LA CIENCIA POLITICA	789	0,213	0,857	0,249	0,074	0,271
2005	INTRODUCCION A LA CIENCIA POLITICA	677	0,249	0,865	0,288	0,086	0,274
2002	INVESTIG. MERCADOS Y SOCIOLOGIA CONSUMO	132	0,575	0,913	0,630	0,038	0,064
2003	INVESTIG. MERCADOS Y SOCIOLOGIA CONSUMO	118	0,652	1,000	0,652	0,025	0,038
2004	INVESTIG. MERCADOS Y SOCIOLOGIA CONSUMO	104	0,540	0,964	0,560	0,038	0,069
2005	INVESTIG. MERCADOS Y SOCIOLOGIA CONSUMO	80	0,547	0,976	0,560	0,063	0,109
2002	ORGANIZACIONES FORMALES Y BUROCRACIA	82	0,632	0,980	0,645	0,073	0,111
2003	ORGANIZACIONES FORMALES Y BUROCRACIA	58	0,540	0,964	0,560	0,138	0,229
2004	ORGANIZACIONES FORMALES Y BUROCRACIA	55	0,654	0,919	0,712	0,055	0,081
2005	ORGANIZACIONES FORMALES Y BUROCRACIA	70	0,652	1,000	0,652	0,057	0,085
2002	PSICOLOGIA SOCIAL	508	0,345	0,796	0,434	0,065	0,168
2003	PSICOLOGIA SOCIAL	484	0,306	0,761	0,403	0,076	0,213
2004	PSICOLOGIA SOCIAL	444	0,320	0,750	0,427	0,072	0,195
2005	PSICOLOGIA SOCIAL	435	0,352	0,795	0,442	0,085	0,209
2002	RELACIONES INTERNACIONALES	282	0,591	0,993	0,595	0,124	0,193
2003	RELACIONES INTERNACIONALES	265	0,521	0,958	0,543	0,174	0,288
2004	RELACIONES INTERNACIONALES	246	0,540	0,917	0,589	0,089	0,154
2005	RELACIONES INTERNACIONALES	225	0,446	0,905	0,493	0,053	0,112
2002	SOCIOLOGIA DE LA EDUCACION	241	0,471	0,882	0,534	0,012	0,026
2003	SOCIOLOGIA DE LA EDUCACION	226	0,511	0,920	0,556	0,004	0,009
2004	SOCIOLOGIA DE LA EDUCACION	207	0,559	0,904	0,619	0,024	0,042

2005	SOCIOLOGIA DE LA EDUCACION	198	0,449	0,880	0,510	0,010	0,022
2002	SOCIOLOGIA DE LA FAMILIA	207	0,590	0,796	0,741	0,010	0,016
2003	SOCIOLOGIA DE LA FAMILIA	232	0,616	0,825	0,747	0,013	0,021
2004	SOCIOLOGIA DE LA FAMILIA	199	0,571	0,868	0,658	0,015	0,026
2005	SOCIOLOGIA DE LA FAMILIA	191	0,450	0,759	0,593	0,010	0,023
2002	SOCIOLOGIA DE LA RELIGION	171	0,608	0,972	0,626	0,000	0,000
2003	SOCIOLOGIA DE LA RELIGION	165	0,720	0,983	0,732	0,006	0,008
2004	SOCIOLOGIA DE LA RELIGION	142	0,770	0,973	0,791	0,021	0,027
2005	SOCIOLOGIA DE LA RELIGION	130	0,680	0,967	0,703	0,015	0,022
2002	SOCIOLOGIA DEL CONOCIMIENTO	218	0,597	0,854	0,699	0,009	0,015
2003	SOCIOLOGIA DEL CONOCIMIENTO	208	0,493	0,813	0,606	0,024	0,048
2004	SOCIOLOGIA DEL CONOCIMIENTO	211	0,567	0,930	0,610	0,005	0,008
2005	SOCIOLOGIA DEL CONOCIMIENTO	185	0,451	0,863	0,522	0,016	0,035
2002	SOCIOLOGIA DEL TRABAJO Y DEL OCIO	148	0,479	0,909	0,527	0,014	0,028
2003	SOCIOLOGIA DEL TRABAJO Y DEL OCIO	151	0,415	0,884	0,469	0,026	0,062
2004	SOCIOLOGIA DEL TRABAJO Y DEL OCIO	128	0,460	0,879	0,524	0,016	0,033
2005	SOCIOLOGIA DEL TRABAJO Y DEL OCIO	136	0,433	0,879	0,493	0,015	0,033
2002	SOCIOLOGIA ELECTORAL	152	0,521	0,849	0,614	0,079	0,141
2003	SOCIOLOGIA ELECTORAL	155	0,596	0,964	0,618	0,123	0,190
2004	SOCIOLOGIA ELECTORAL	113	0,694	0,949	0,731	0,044	0,063
2005	SOCIOLOGIA ELECTORAL	124	0,479	0,905	0,529	0,040	0,081
2002	SOCIOLOGIA GENERAL	877	0,312	0,857	0,364	0,105	0,273
2003	SOCIOLOGIA GENERAL	830	0,315	0,845	0,372	0,123	0,308
2004	SOCIOLOGIA GENERAL	779	0,295	0,805	0,366	0,103	0,280
2005	SOCIOLOGIA GENERAL	674	0,307	0,866	0,355	0,126	0,320
2002	SOCIOLOGIA INDUSTRIAL	140	0,617	0,891	0,692	0,050	0,079
2003	SOCIOLOGIA INDUSTRIAL	133	0,659	0,954	0,690	0,053	0,078
2004	SOCIOLOGIA INDUSTRIAL	90	0,519	0,857	0,605	0,100	0,176
2005	SOCIOLOGIA INDUSTRIAL	101	0,579	0,917	0,632	0,059	0,098
2002	SOCIOLOGIA POLITICA	113	0,543	0,919	0,590	0,071	0,123
2003	SOCIOLOGIA POLITICA	121	0,496	0,905	0,548	0,050	0,095
2004	SOCIOLOGIA POLITICA	85	0,447	1,000	0,447	0,106	0,209
2005	SOCIOLOGIA POLITICA	85	0,350	0,966	0,363	0,059	0,152
2002	SOCIOLOGIA RURAL	102	0,530	1,000	0,530	0,020	0,036
2003	SOCIOLOGIA RURAL	79	0,526	0,930	0,566	0,038	0,070
2004	SOCIOLOGIA RURAL	85	0,488	0,872	0,560	0,012	0,024

2005	SOCIOLOGIA RURAL	97	0,396	0,826	0,479	0,010	0,026
2002	SOCIOLOGIA URBANA	147	0,671	0,980	0,685	0,007	0,010
2003	SOCIOLOGIA URBANA	151	0,646	0,856	0,755	0,026	0,040
2004	SOCIOLOGIA URBANA	145	0,803	0,950	0,845	0,021	0,026
2005	SOCIOLOGIA URBANA	81	0,481	0,905	0,532	0,025	0,050
2002	TECNICAS AVANZADAS DE INVEST. SOCIAL	285	0,491	0,792	0,620	0,021	0,042
2003	TECNICAS AVANZADAS DE INVEST. SOCIAL	262	0,571	0,929	0,614	0,031	0,052
2004	TECNICAS AVANZADAS DE INVEST. SOCIAL	196	0,531	0,880	0,603	0,010	0,019
2005	TECNICAS AVANZADAS DE INVEST. SOCIAL	205	0,456	0,856	0,533	0,049	0,101
2002	TECNICAS DE INVESTIGACION SOCIAL	404	0,487	0,910	0,535	0,126	0,229
2003	TECNICAS DE INVESTIGACION SOCIAL	357	0,472	0,876	0,538	0,162	0,291
2004	TECNICAS DE INVESTIGACION SOCIAL	326	0,541	0,944	0,573	0,144	0,237
2005	TECNICAS DE INVESTIGACION SOCIAL	300	0,472	0,901	0,524	0,167	0,298
2002	TEORIA GENERAL DE LA POBLACION	199	0,670	0,900	0,745	0,055	0,080
2003	TEORIA GENERAL DE LA POBLACION	199	0,674	0,899	0,750	0,075	0,108
2004	TEORIA GENERAL DE LA POBLACION	177	0,737	0,946	0,778	0,056	0,075
2005	TEORIA GENERAL DE LA POBLACION	124	0,604	0,905	0,667	0,105	0,163

3.2.25 TRABAJO SOCIAL

3.2.25.1 TABLAS RESUMEN: TASAS, RATIOS Y ASIGNATURAS

Tabla 3.2.25.1 Eficiencia				
	CURSOS ACADÉMICOS			
INDICES Y RATIOS	2.002	2.003	2.004	2.005
Nº asignaturas				11
Mediana Eficiencia				0,3271
Mínima Eficiencia				0,1707
Máxima Eficiencia				0,4268
PCT Eficiencia 0,1				0,00%
PCT Eficiencia 0,2				12,50%
PCT Eficiencia 0,3				37,50%
PCT Eficiencia 0,4				87,50%
PCT Eficiencia 0,5				100,00%
PCT Eficiencia 0,6				100,00%
PCT Eficiencia 0,7				100,00%
PCT Eficiencia 0,8				100,00%
PCT Eficiencia 0,9				100,00%
PCT Eficiencia 1				100,00%

Tabla 3.2.25.2 Éxito				
	CURSOS ACADÉMICOS			
INDICES Y RATIOS	2.002	2.003	2.004	2.005
Nº asignaturas				11
Mediana Éxito				0,8039
Mínimo Éxito				0,7175
Máximo Éxito				0,9789
PCT Éxito 0,1				0,00%
PCT Éxito 0,2				0,00%
PCT Éxito 0,3				0,00%
PCT Éxito 0,4				0,00%
PCT Éxito 0,5				0,00%
PCT Éxito 0,6				0,00%
PCT Éxito 0,7				0,00%
PCT Éxito 0,8				50,00%
PCT Éxito 0,9				87,50%
PCT Éxito 1				100,00%

Tabla 3.2.25.3 Presentados/Matriculados				
	CURSOS ACADÉMICOS			
INDICES Y RATIOS	2.002	2.003	2.004	2.005
Nº asignaturas				11
Mediana Presentados / Matriculados (P/M)				0,3882
Mínimo (P/M)				0,2380
Máximo (P/M)				0,4715
PCT (P/M) 0,1				0,00%
PCT (P/M) 0,2				0,00%
PCT (P/M) 0,3				12,50%
PCT (P/M) 0,4				50,00%
PCT (P/M) 0,5				100,00%
PCT (P/M) 0,6				100,00%
PCT (P/M) 0,7				100,00%
PCT (P/M) 0,8				100,00%
PCT (P/M) 0,9				100,00%
PCT (P/M) 1				100,00%

Tabla 3.2.25.4 Convalidados/Matriculados				
	CURSOS ACADÉMICOS			
INDICES Y RATIOS	2.002	2.003	2.004	2.005
Nº asignaturas				11
Mediana Convalidados / Matriculados (C/M)				0,1284
Mínimo (C/M)				0,0274
Máximo (C/M)				1,0000
PCT (C/M) 0,1				45,45%
PCT (C/M) 0,2				72,73%
PCT (C/M) 0,3				72,73%
PCT (C/M) 0,4				72,73%
PCT (C/M) 0,5				72,73%
PCT (C/M) 0,6				72,73%
PCT (C/M) 0,7				72,73%
PCT (C/M) 0,8				72,73%
PCT (C/M) 0,9				72,73%
PCT (C/M) 1				100,00%

Tabla 3.2.25.5 Convalidados/Superados				
	CURSOS ACADÉMICOS			
INDICES Y RATIOS	2.002	2.003	2.004	2.005
Nº asignaturas				11
Mediana Convalidados / Superados (C/S)				0,2646
Mínimo (C/S)				0,0749
Máximo (C/S)				1,0000
PCT (C/S) 0,1				18,18%
PCT (C/S) 0,2				27,27%
PCT (C/S) 0,3				54,55%
PCT (C/S) 0,4				63,64%
PCT (C/S) 0,5				72,73%
PCT (C/S) 0,6				72,73%
PCT (C/S) 0,7				72,73%
PCT (C/S) 0,8				72,73%
PCT (C/S) 0,9				72,73%
PCT (C/S) 1				100,00%

Tabla 3.2.25.6 Tasas y ratios por asignatura y curso académico

CURSO	ASIGNATURA	MAT	EFIC	ÉXITO	PRE/MAT	CONV/MAT	CONV/SUP
2005	ESTRUCTURA SOCIAL CONTEMPORÁNEA	1858	0,3486	0,7394	0,4715	0,0274	0,0749
2005	INTRODUCCIÓN A LOS SERVICIOS SOCIALES	1983	0,3055	0,8158	0,3745	0,0277	0,0854
2005	INTRODUCCIÓN AL DERECHO I	1770	0,1707	0,7175	0,2380	0,1429	0,4941
2005	INTRODUCCIÓN AL DERECHO II	1630	0,4268	0,9789	0,4360	0,1331	0,2646
2005	INTRODUCCIÓN AL TRABAJO SOCIAL	2024	0,2993	0,8276	0,3617	0,0410	0,1250
2005	MÉTODOS Y TÉCNICAS DE INVESTIGACIÓN SOCIAL	1641	0,3488	0,8678	0,4020	0,0829	0,2057
2005	PSICOLOGÍA BÁSICA	1984	0,3493	0,7666	0,4556	0,0852	0,2105
2005	PSICOLOGÍA DEL DESARROLLO	1		Sin Presentados	Sin matriculados	1,000	1,000
2005	PSICOLOGÍA SOCIAL	1		Sin Presentados	Sin matriculados	1,000	1,000
2005	SALUD PÚBLICA Y TRABAJO SOCIAL	1		Sin Presentados	Sin matriculados	1,000	1,000
2005	SOCIOLOGÍA GENERAL	1503	0,2412	0,792	0,305	0,128	0,379

3.2.26 TURISMO

3.2.26.1 TABLAS RESUMEN: TASAS, RATIOS Y ASIGNATURAS

Tabla 3.2.26.1 Eficiencia				
	CURSOS ACADÉMICOS			
INDICES Y RATIOS	2.002	2.003	2.004	2.005
Nº asignaturas		39	37	42
Mediana Eficiencia		0,3083	0,5232	0,5450
Mínima Eficiencia		0,0000	0,1643	0,1375
Máxima Eficiencia		0,5186	0,8052	0,8429
PCT Eficiencia 0,1		9,09%	0,00%	0,00%
PCT Eficiencia 0,2		27,27%	4,00%	4,76%
PCT Eficiencia 0,3		45,45%	20,00%	9,52%
PCT Eficiencia 0,4		72,73%	24,00%	21,43%
PCT Eficiencia 0,5		90,91%	48,00%	40,48%
PCT Eficiencia 0,6		100,00%	72,00%	64,29%
PCT Eficiencia 0,7		100,00%	84,00%	80,95%
PCT Eficiencia 0,8		100,00%	96,00%	95,24%
PCT Eficiencia 0,9		100,00%	100,00%	100,00%
PCT Eficiencia 1		100,00%	100,00%	100,00%

Tabla 3.2.26.2 Éxito				
INDICES Y RATIOS	CURSOS ACADÉMICOS			
	2.002	2.003	2.004	2.005
Nº asignaturas		39	37	42
Mediana Éxito		0,8154	0,8593	0,9163
Mínimo Éxito		0,3969	0,6657	0,5169
Máximo Éxito		0,9442	1,0000	1,0000
PCT Éxito 0,1		0,00%	0,00%	0,00%
PCT Éxito 0,2		0,00%	0,00%	0,00%
PCT Éxito 0,3		0,00%	0,00%	0,00%
PCT Éxito 0,4		10,00%	0,00%	0,00%
PCT Éxito 0,5		10,00%	0,00%	0,00%
PCT Éxito 0,6		10,00%	0,00%	4,76%
PCT Éxito 0,7		30,00%	8,00%	9,52%
PCT Éxito 0,8		40,00%	12,00%	19,05%
PCT Éxito 0,9		80,00%	68,00%	45,24%
PCT Éxito 1		100,00%	100,00%	100,00%

Tabla 3.2.26.3 Presentados/Matriculados				
	CURSOS ACADÉMICOS			
INDICES Y RATIOS	2.002	2.003	2.004	2.005
Nº asignaturas		39	37	42
Mediana Presentados / Matriculados (P/M)		0,4029	0,5960	0,5970
Mínimo (P/M)		0,0000	0,2336	0,2338
Máximo (P/M)		0,5492	0,8797	0,8752
PCT (P/M) 0,1		9,09%	0,00%	0,00%
PCT (P/M) 0,2		18,18%	0,00%	0,00%
PCT (P/M) 0,3		36,36%	8,00%	4,76%
PCT (P/M) 0,4		45,45%	20,00%	11,90%
PCT (P/M) 0,5		72,73%	40,00%	26,19%
PCT (P/M) 0,6		100,00%	52,00%	52,38%
PCT (P/M) 0,7		100,00%	80,00%	69,05%
PCT (P/M) 0,8		100,00%	92,00%	88,10%
PCT (P/M) 0,9		100,00%	100,00%	100,00%
PCT (P/M) 1		100,00%	100,00%	100,00%



Tabla 3.2.26.4 Convalidados/Matriculados				
	CURSOS ACADÉMICOS			
INDICES Y RATIOS	2.002	2.003	2.004	2.005
Nº asignaturas		39	37	42
Mediana Convalidados / Matriculados (C/M)		1,0000	0,2231	0,1114
Mínimo (C/M)		0,0054	0,0097	0,0000
Máximo (C/M)		1,0000	1,0000	0,8114
PCT (C/M) 0,1		12,82%	24,32%	45,24%
PCT (C/M) 0,2		25,64%	45,95%	76,19%
PCT (C/M) 0,3		25,64%	51,35%	80,95%
PCT (C/M) 0,4		25,64%	59,46%	90,48%
PCT (C/M) 0,5		25,64%	62,16%	90,48%
PCT (C/M) 0,6		25,64%	62,16%	90,48%
PCT (C/M) 0,7		25,64%	64,86%	95,24%
PCT (C/M) 0,8		25,64%	64,86%	97,62%
PCT (C/M) 0,9		25,64%	67,57%	100,00%
PCT (C/M) 1		100,00%	100,00%	100,00%

Tabla 3.2.26.5 Convalidados/Superados				
INDICES Y RATIOS	CURSOS ACADÉMICOS			
	2.002	2.003	2.004	2.005
Nº asignaturas		39	37	42
Mediana Convalidados / Superados (C/S)		1,0000	0,4592	0,1934
Mínimo (C/S)		0,0158	0,0210	0,0000
Máximo (C/S)		1,0000	1,0000	1,0000
PCT (C/S) 0,1		10,26%	13,51%	23,81%
PCT (C/S) 0,2		12,82%	29,73%	54,76%
PCT (C/S) 0,3		12,82%	35,14%	69,05%
PCT (C/S) 0,4		20,51%	45,95%	73,81%
PCT (C/S) 0,5		20,51%	54,05%	83,33%
PCT (C/S) 0,6		23,08%	59,46%	90,48%
PCT (C/S) 0,7		25,64%	59,46%	90,48%
PCT (C/S) 0,8		25,64%	64,86%	92,86%
PCT (C/S) 0,9		25,64%	64,86%	97,62%
PCT (C/S) 1		100,00%	100,00%	100,00%

Tabla 3.2.26.6 Tasas y ratios por asignatura y curso académico

CURSO	ASIGNATURA	MAT	EFIC	ÉXITO	PRE/MAT	CONV/MAT	CONV/SUP
2003	ALEMAN I	5		Sin Presentados	Sin matriculados	1,000	1,000
2004	ALEMAN I	251	0,590	0,885	0,667	0,223	0,327
2005	ALEMAN I	331	0,547	0,955	0,573	0,172	0,275
2003	ALEMAN II	13		Sin Presentados	Sin matriculados	1,000	1,000
2004	ALEMAN II	4		Sin Presentados	Sin matriculados	1,000	1,000
2005	ALEMAN II	111	0,707	0,964	0,733	0,324	0,404
2003	ANALISIS ECONOMICO DEL TURISMO	35		Sin Presentados	Sin matriculados	1,000	1,000
2004	ANALISIS ECONOMICO DEL TURISMO	537	0,549	0,891	0,617	0,393	0,541
2005	ANALISIS ECONOMICO DEL TURISMO	777	0,414	0,737	0,562	0,192	0,364
2003	ANTROPOLOGIA SOCIAL	10		Sin Presentados	Sin matriculados	1,000	1,000
2004	ANTROPOLOGIA SOCIAL	2		Sin Presentados	Sin matriculados	1,000	1,000
2005	ANTROPOLOGIA SOCIAL	63	0,447	0,955	0,468	0,254	0,432
2003	COMUNICACION Y DISTRIBUCION DE PRODUCTOS TURISTICOS	2		Sin Presentados	Sin matriculados	1,000	1,000
2005	COMUNICACION Y DISTRIBUCION DE PRODUCTOS TURISTICOS	529	0,663	0,852	0,778	0,064	0,094
2003	CONTABILIDAD BASICA	1850	0,326	0,808	0,403	0,148	0,348
2004	CONTABILIDAD BASICA	2344	0,242	0,698	0,346	0,139	0,400
2005	CONTABILIDAD BASICA	2605	0,344	0,810	0,424	0,120	0,284
2003	CONTABILIDAD DE EMPRESAS TURISTICAS	24		Sin Presentados	Sin matriculados	1,000	1,000
2004	CONTABILIDAD DE EMPRESAS TURISTICAS	559	0,247	0,810	0,305	0,385	0,717
2005	CONTABILIDAD DE EMPRESAS TURISTICAS	812	0,216	0,686	0,315	0,191	0,522
2003	DECISIONES EMPRESARIALES	19		Sin Presentados	Sin matriculados	1,000	1,000
2004	DECISIONES EMPRESARIALES	256	0,608	0,922	0,660	0,621	0,729
2005	DECISIONES EMPRESARIALES	302	0,741	0,987	0,751	0,321	0,390
2003	DERECHO ADMINISTRATIVO Y LEGISLACION DEL TURISMO	1501	0,206	0,823	0,250	0,022	0,099

2004	DERECHO ADMINISTRATIVO Y LEGISLACION DEL TURISMO	2034	0,240	0,830	0,290	0,021	0,081
2005	DERECHO ADMINISTRATIVO Y LEGISLACION DEL TURISMO	2367	0,253	0,862	0,293	0,028	0,103
2003	DERECHO CIVIL	41		Sin Presentados	Sin matriculados	1,000	1,000
2004	DERECHO CIVIL	266	0,419	1,000	0,419	0,883	0,948
2005	DERECHO CIVIL	197	0,451	0,958	0,471	0,741	0,864
2003	DERECHO DEL TRABAJO	156		Sin Presentados	Sin matriculados	1,000	1,000
2004	DERECHO DEL TRABAJO	52		Sin Presentados	Sin matriculados	1,000	1,000
2005	DERECHO DEL TRABAJO	334	0,476	0,833	0,571	0,811	0,900
2003	DERECHO FISCAL	34		Sin Presentados	Sin matriculados	1,000	1,000
2004	DERECHO FISCAL	10		Sin Presentados	Sin matriculados	1,000	1,000
2005	DERECHO FISCAL	91	0,387	1,000	0,387	0,659	0,833
2003	DERECHO MERCANTIL	1676	0,308	0,762	0,405	0,141	0,347
2004	DERECHO MERCANTIL	2290	0,461	0,830	0,555	0,114	0,218
2005	DERECHO MERCANTIL	2523	0,448	0,809	0,553	0,116	0,227
2003	DIRECCION DE LAS OPERACIONES	10		Sin Presentados	Sin matriculados	1,000	1,000
2004	DIRECCION DE LAS OPERACIONES	688	0,805	0,973	0,828	0,164	0,196
2005	DIRECCION DE LAS OPERACIONES	946	0,692	0,843	0,821	0,107	0,147
2003	DIRECCION DE RECURSOS HUMANOS	87	0,000	Sin Presentados	0,000	0,989	1,000
2004	DIRECCION DE RECURSOS HUMANOS	26		Sin Presentados	Sin matriculados	1,000	1,000
2005	DIRECCION DE RECURSOS HUMANOS	622	0,541	0,871	0,622	0,359	0,508
2003	ESTRUCTURA ECONOMICA DE LOS MERCADOS TURISTICOS	34		Sin Presentados	Sin matriculados	1,000	1,000
2004	ESTRUCTURA ECONOMICA DE LOS MERCADOS TURISTICOS	673	0,733	0,833	0,880	0,444	0,522
2005	ESTRUCTURA ECONOMICA DE LOS MERCADOS TURISTICOS	873	0,822	0,940	0,875	0,220	0,255

2003	FRANCES I	8		Sin Presentados	Sin matriculados	1,000	1,000
2004	FRANCES I	425	0,669	0,961	0,697	0,139	0,194
2005	FRANCES I	513	0,671	0,978	0,686	0,099	0,141
2003	FRANCES II	1		Sin Presentados	Sin matriculados	1,000	1,000
2004	FRANCES II	3		Sin Presentados	Sin matriculados	1,000	1,000
2005	FRANCES II	132	0,784	0,956	0,820	0,159	0,194
2003	FUNDAMENTOS DE LA ESTADISTICA APLICADOS AL TURISMO	1640	0,135	0,697	0,194	0,131	0,527
2004	FUNDAMENTOS DE LA ESTADISTICA APLICADOS AL TURISMO	2096	0,164	0,703	0,234	0,126	0,467
2005	FUNDAMENTOS DE LA ESTADISTICA APLICADOS AL TURISMO	2406	0,138	0,588	0,234	0,102	0,453
2003	GEOGRAFIA DE LOS RECURSOS Y ACTIVIDADES TURISTICAS	2020	0,519	0,944	0,549	0,015	0,028
2004	GEOGRAFIA DE LOS RECURSOS Y ACTIVIDADES TURISTICAS	2343	0,548	0,866	0,633	0,026	0,047
2005	GEOGRAFIA DE LOS RECURSOS Y ACTIVIDADES TURISTICAS	2469	0,433	0,723	0,599	0,032	0,071
2003	GEOGRAFIA TURISTICA DE EUROPA	1		Sin Presentados	Sin matriculados	1,000	1,000
2004	GEOGRAFIA TURISTICA DE EUROPA	289	0,752	1,000	0,752	0,066	0,086
2005	GEOGRAFIA TURISTICA DE EUROPA	306	0,572	0,908	0,630	0,046	0,077
2003	GEOGRAFIA TURISTICA DEL RESTO DEL MUNDO	14		Sin Presentados	Sin matriculados	1,000	1,000
2004	GEOGRAFIA TURISTICA DEL RESTO DEL MUNDO	3		Sin Presentados	Sin matriculados	1,000	1,000
2005	GEOGRAFIA TURISTICA DEL RESTO DEL MUNDO	245	0,700	0,951	0,735	0,090	0,124
2003	INFORMATICA	9		Sin Presentados	Sin matriculados	1,000	1,000
2004	INFORMATICA	717	0,549	0,816	0,674	0,124	0,205
2005	INFORMATICA	1032	0,395	0,749	0,528	0,078	0,177
2003	INFORMATICA APLICADA I	4		Sin Presentados	Sin matriculados	1,000	1,000

2005	INFORMATICA APLICADA I	180	0,560	0,886	0,633	0,078	0,131
2005	INFORMATICA APLICADA II	86	0,695	0,891	0,780	0,047	0,066
2003	INTRODUCCION A LA ECONOMIA	1846	0,472	0,876	0,538	0,178	0,314
2004	INTRODUCCION A LA ECONOMIA	2268	0,413	0,851	0,485	0,173	0,337
2005	INTRODUCCION A LA ECONOMIA	2388	0,504	0,897	0,562	0,156	0,268
2003	INTRODUCCION A LA ECONOMIA DE LA EMPRESA	1515	0,101	0,397	0,254	0,154	0,644
2004	INTRODUCCION A LA ECONOMIA DE LA EMPRESA	2191	0,270	0,803	0,336	0,125	0,346
2005	INTRODUCCION A LA ECONOMIA DE LA EMPRESA	2334	0,179	0,517	0,346	0,123	0,440
2003	INTRODUCCION AL MARKETING TURISTICO	1899	0,283	0,679	0,417	0,044	0,139
2004	INTRODUCCION AL MARKETING TURISTICO	2514	0,303	0,666	0,455	0,063	0,182
2005	INTRODUCCION AL MARKETING TURISTICO	2756	0,325	0,693	0,469	0,072	0,192
2003	ITALIANO I	1		Sin Presentados	Sin matriculados	1,000	1,000
2004	ITALIANO I	153	0,523	0,878	0,596	0,013	0,025
2005	ITALIANO I	251	0,543	0,950	0,571	0,016	0,029
2005	ITALIANO II	49	0,755	0,925	0,816	0,000	0,000
2003	LENGUA INGLESA I	1986	0,490	0,937	0,523	0,037	0,073
2004	LENGUA INGLESA I	2277	0,479	0,980	0,489	0,058	0,115
2005	LENGUA INGLESA I	2344	0,579	0,974	0,595	0,069	0,114
2003	LENGUA INGLESA II	4		Sin Presentados	Sin matriculados	1,000	1,000
2004	LENGUA INGLESA II	692	0,745	0,932	0,799	0,092	0,120
2005	LENGUA INGLESA II	913	0,703	0,949	0,740	0,068	0,094
2003	LENGUA INGLESA III	3		Sin Presentados	Sin matriculados	1,000	1,000
2004	LENGUA INGLESA III	2		Sin Presentados	Sin matriculados	1,000	1,000
2005	LENGUA INGLESA III	151	0,729	0,962	0,757	0,073	0,097
2003	MUSEOS Y CIUDADES MONUMENTALES ESPAÑOLAS	3		Sin Presentados	Sin matriculados	1,000	1,000
2004	MUSEOS Y CIUDADES MONUMENTALES ESPAÑOLAS	191	0,663	1,000	0,663	0,099	0,143
2005	MUSEOS Y CIUDADES MONUMENTALES ESPAÑOLAS	298	0,596	0,976	0,610	0,070	0,113
2003	PATRIMONIO CULTURAL	25		Sin Presentados	Sin matriculados	1,000	1,000

2004	PATRIMONIO CULTURAL	6		Sin Presentados	Sin matriculados	1,000	1,000
2005	PATRIMONIO CULTURAL	510	0,561	0,944	0,595	0,120	0,195
2003	PLANIFICACION Y DIRECCION DE EMPRESAS TURISTICAS	34		Sin Presentados	Sin matriculados	1,000	1,000
2004	PLANIFICACION Y DIRECCION DE EMPRESAS TURISTICAS	671	0,594	0,844	0,704	0,335	0,459
2005	PLANIFICACION Y DIRECCION DE EMPRESAS TURISTICAS	891	0,513	0,785	0,653	0,177	0,296
2003	POLITICA ECONOMICA TURISTICA	38		Sin Presentados	Sin matriculados	1,000	1,000
2004	POLITICA ECONOMICA TURISTICA	6		Sin Presentados	Sin matriculados	1,000	1,000
2005	POLITICA ECONOMICA TURISTICA	69	0,667	1,000	0,667	0,652	0,738
2003	PRACTICUM	7		Sin Presentados	Sin matriculados	1,000	1,000
2004	PRACTICUM	4		Sin Presentados	Sin matriculados	1,000	1,000
2005	PRACTICUM	324	0,843	1,000	0,843	0,136	0,157
2003	PSICOLOGIA SOCIAL DEL TURISMO	9		Sin Presentados	Sin matriculados	1,000	1,000
2004	PSICOLOGIA SOCIAL DEL TURISMO	4		Sin Presentados	Sin matriculados	1,000	1,000
2005	PSICOLOGIA SOCIAL DEL TURISMO	134	0,429	0,830	0,516	0,321	0,524
2003	SOCIOLOGIA DEL TURISMO	1854	0,338	0,868	0,390	0,005	0,016
2004	SOCIOLOGIA DEL TURISMO	2484	0,454	0,859	0,529	0,010	0,021
2005	SOCIOLOGIA DEL TURISMO	2448	0,377	0,905	0,416	0,021	0,053
2003	TECNICAS CUANTITATIVAS Y CUALITATIVAS PARA EL TURISMO	11		Sin Presentados	Sin matriculados	1,000	1,000
2004	TECNICAS CUANTITATIVAS Y CUALITATIVAS PARA EL TURISMO	460	0,407	0,851	0,478	0,204	0,387
2005	TECNICAS CUANTITATIVAS Y CUALITATIVAS PARA EL TURISMO	817	0,407	0,927	0,439	0,083	0,182
2005	TRABAJO FIN DE CARRERA	210	0,690	0,980	0,705	0,000	0,000
2004	SOCIOLOGIA URBANA	145	0,803	0,950	0,845	0,021	0,026
2005	SOCIOLOGIA URBANA	81	0,481	0,905	0,532	0,025	0,050

2002	TECNICAS AVANZADAS DE INVEST. SOCIAL	285	0,491	0,792	0,620	0,021	0,042
2003	TECNICAS AVANZADAS DE INVEST. SOCIAL	262	0,571	0,929	0,614	0,031	0,052
2004	TECNICAS AVANZADAS DE INVEST. SOCIAL	196	0,531	0,880	0,603	0,010	0,019
2005	TECNICAS AVANZADAS DE INVEST. SOCIAL	205	0,456	0,856	0,533	0,049	0,101
2002	TECNICAS DE INVESTIGACION SOCIAL	404	0,487	0,910	0,535	0,126	0,229
2003	TECNICAS DE INVESTIGACION SOCIAL	357	0,472	0,876	0,538	0,162	0,291
2004	TECNICAS DE INVESTIGACION SOCIAL	326	0,541	0,944	0,573	0,144	0,237
2005	TECNICAS DE INVESTIGACION SOCIAL	300	0,472	0,901	0,524	0,167	0,298
2002	TEORIA GENERAL DE LA POBLACION	199	0,670	0,900	0,745	0,055	0,080
2003	TEORIA GENERAL DE LA POBLACION	199	0,674	0,899	0,750	0,075	0,108
2004	TEORIA GENERAL DE LA POBLACION	177	0,737	0,946	0,778	0,056	0,075
2005	TEORIA GENERAL DE LA POBLACION	124	0,604	0,905	0,667	0,105	0,163

Notas

¹ En la segunda parte de este informe (en fase de preparación), trataremos de fundamentar estadísticamente una hipótesis que muchas veces se ha expresado como sospecha de que sucede pero hasta el momento creemos que no se ha contrastado: ¿hay diferencias en los índices de rendimiento y en la estructura de matriculación de créditos según los cursos en que se imparten las diferentes asignaturas?